smartisland.pr.gov

Smart Island News

Update

ABRIL → JUNIO 2024

Autorizado por la Oficina del Contralor Electoral: OCE-SA-2024-06448

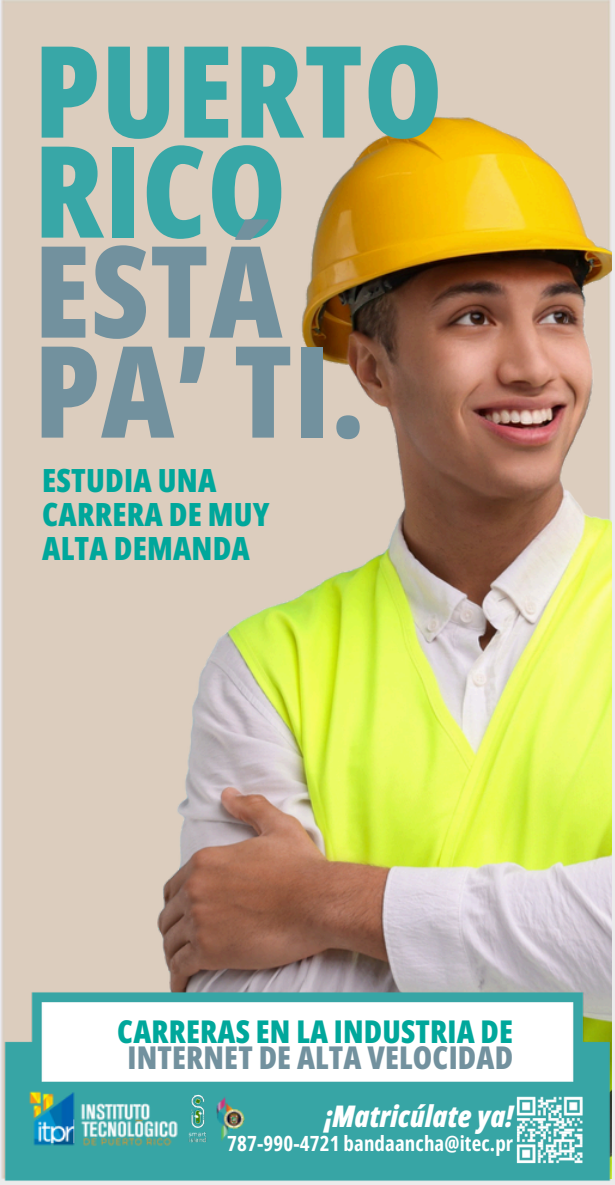

Workforce Development

Desarrollando la Fuerza Laboral Necesaria para la Infraestructura de Banda Ancha

El programa Smart Island busca crear la infraestructura necesaria para lograr la equidad digital en Puerto Rico. Esto requiere una fuerza laboral capacitada, por lo que, en colaboración con otras agencias del gobierno, organizaciones sin nes de lucro, y patronos de la industria, hemos lanzado el programa de Workforce Development. La iniciativa incluye programas educativos y campañas informativas y de talento para destacar oportunidades en la industria de telecomunicaciones, que tiene mucha demanda debido al futuro crecimiento de las infraestructuras en Puerto Rico.

Progreso Reciente

Programas lanzados en 2024 Este año lanzamos seis iniciativas clave de Workforce Development para impulsar la equidad digital en Puerto Rico:

Iniciativa con escuelas ocupacionales:
Desarrollando programas de banda ancha en escuelas secundarias. Por ejemplo, añadiendo contenido de bra óptica en programas de electrónica y electricidad.

Programas de banda ancha en Institutos:
Mejorando programas existentes y desarrollando nuevos programas de banda ancha en los ITPR, que ofrecen programas de asociados.

Ofertas de programas de banda ancha en universidades:
Mejorando programas de licenciatura alineados con telecomunicaciones y banda ancha, además de desarrollar programas cortos para técnicos y credenciales avanzadas.

Impulso de Programas de Aprendices:
Proporcionando fondos para que los empleadores establezcan Registered Apprenticeship Programs para readiestrar y formar al talento en sus compañías en los roles técnicos de la industria.

Bonos de retención a empleados:
Ofreciendo bonos a los técnicos e ingenieros de banda ancha a cambio de un compromiso de permanencia.

Campaña de mercadeo y concienciación:
Diseñada para atraer estudiantes y profesionales a los programas educativos en el sector de la banda ancha.

Puerto Rico Está Pa' Ti

Estrategia de Comunicación para Atraer Estudiantes

Campaña de mercadeo y concienciación diseñada para atraer estudiantes a los programas educativos en el sector de la banda ancha. Nuestra estrategia creativa se enfoca en comunicar las oportunidades laborales actuales y futuras en el sector de Banda Ancha. Creamos un mensaje breve y coloquial para empoderar a la audiencia: "Puerto Rico Está Pa' Ti". Este lema transmite que cada persona es crucial para el progreso del país y que Puerto Rico está listo para trabajar contigo.

Autorizado por la Oficina del Contralor Electoral: OCE-SA-2024-06448

Centrito La Perla

Smart Island, en conjunto con la Asociación Impacto Comunitario La Perla, Inc, el Municipio de San Juan, la Autoridad de Edificios Públicos y el Puerto Rico Innovation and Technology Service (PRITS) ha estado habilitando "Tu Centrito La Perla" para el uso y disfrute de la comunidad, haciendo disponible el acceso a internet de alta velocidad.

Visión del resultado final:

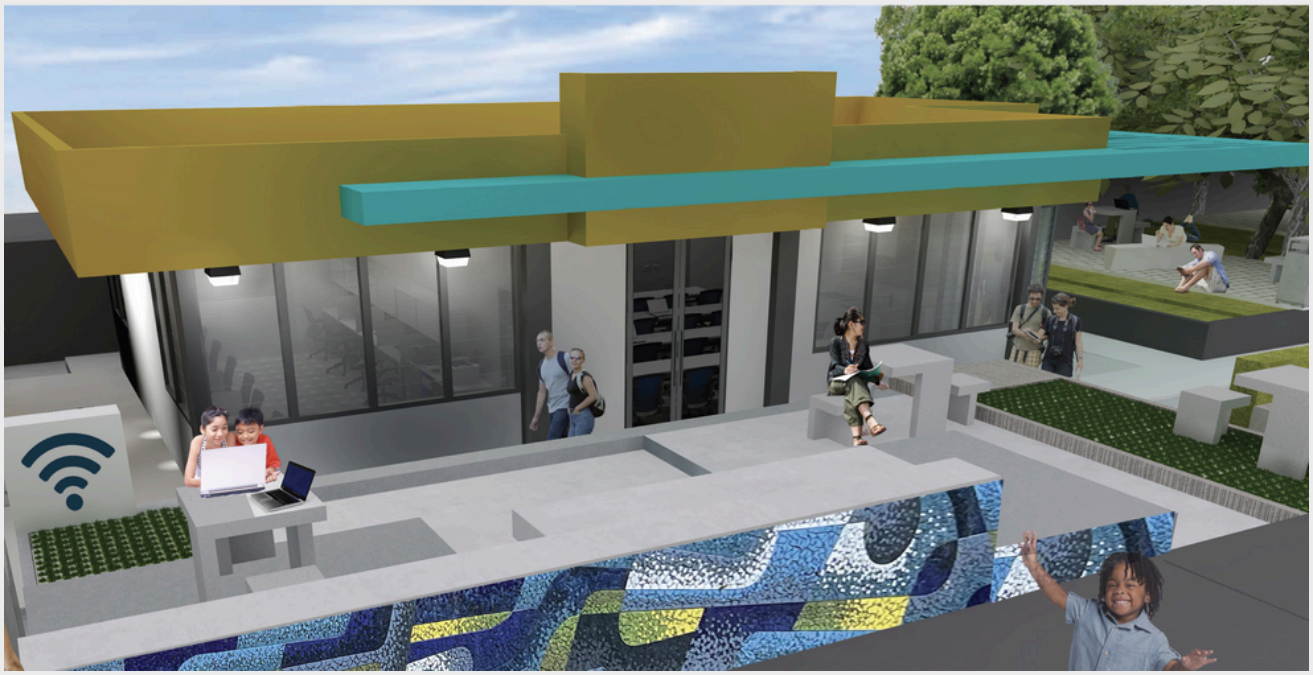

Autorizado por la Oficina del Contralor Electoral: OCE-SA-2024-06448

Smart Island News

Conoce el BEAD Challenge y su importancia para Puerto Rico

El BEAD Challenge es una iniciativa del Programa Broadband Equity, Access, and Deployment (BEAD) del National Telecommunications and Information Administration (NTIA), que busca identificar áreas sin servicio de internet de alta velocidad.

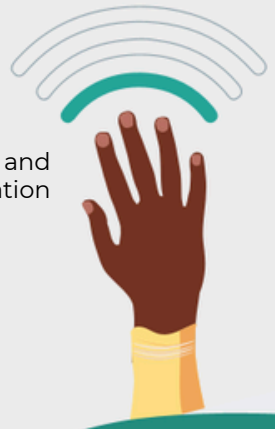

Objetivos

- Identificar áreas sin servicios de internet de alta velocidad.
- Proporcionar la infraestructura necesaria.
- Mejorar la conectividad y fomentar la equidad digital.

Participantes elegibles

- Entidades de Gobierno local (Municipal y Estatal).
- Organizaciones sin fines de
- lucro. Instituciones Ancla Comunitarias como escuelas, bibliotecas, etc. (entidades clave que facilitan un mayor uso de servicios de internet de alta velocidad en sus comunidades, especialmente para poblaciones vulnerables)

Proceso del BEAD Challenge

- Presentación de problemas de
- conectividad. Revisión.
- Respuesta a desafíos con una decisión final basada en la evidencia presentada.

Esperamos contar con su participación para lograr una conectividad más equitativa en Puerto Rico.

Visita smartisland.pr.gov para más detalles.

Autorizado por la Oficina del Contralor Electoral: OCE-SA-2024-06448

Smart Island News

Navegadores Digitales

Un Navegador Digital es una persona capacitada para ayudar a otros a utilizar herramientas y recursos en línea, facilitando su acceso a la información y servicios digitales. Como parte del esfuerzo del programa Smart Island para reclutar y certi car Navegadores Digitales, estamos buscando individuos comprometidos con mejorar la inclusión digital en sus comunidades. Se desarrollaron esfuerzos para recopilar información de personas interesadas en capacitarse como Navegador Digital.

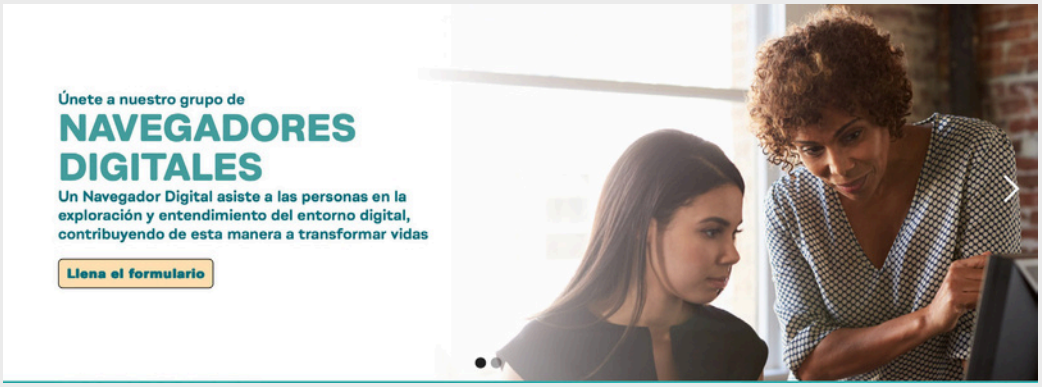

Reuniones / Eventos Abril→Junio

2 de abril

Smart Island | Comunidad LGBTTQ+ (Dr. Regner Ramos)

Reunión para conocer las necesidad de la comunidad LGBTTQ+ en cuanto a conectividad e identificar posibles maneras de colaboración e inclusión de organizaciones sin fines de lucro enfocadas en esta comunidad.

3 de abril

Reunión con Defensoría de las Personas con Impedimentos

Reunión para conocer las necesidades específicas de la población con diversidad funcional con el fin de explorar oportunidades colaborativas.

9 de abril

Presentación del Programa Smart Island por Michelle Cabiya

En el evento Fiber Connect LATAM Puerto Rico, realizado en el Sheraton Centro de Convenciones, panelistas y conferencistas compartieron sus perspectivas sobre el futuro de la banda ancha, tanto en Puerto Rico como a nivel mundial, brindando una valiosa oportunidad de aprendizaje.

Autorizado por la Oficina del Contralor Electoral: OCE-SA-2024-06448

Smart Island News

Reuniones / Eventos Abril→Junio

16 de abril

Reunión Mensual del Subcomité de Equidad Digital

17 de abril

Publicación de NOFA

"Upskilling the broadband workforce in Puerto Rico: Community Recruiting Partners Grants Program" con el objetivo de buscar organizaciones para promocionar oportunidades laborales y reclutar talento para la industria de telecomunicaciones.

24 de abril

Reunión con Dra. Wendy Matos de la Universidad Central del Caribe

26 de abril

Reunión con AAFAF

26 de abril

Deep Dive: Financial Overview and Management Board & PRBP

16-17 de mayo

Puerto Rico Impact Week – Evento de Holon IQ

21 de mayo

Primera Reunión "Workforce Advisory Committee"

Abordamos las necesidades de fuerza laboral y talentos en la industria de telecomunicaciones e internet de alta velocidad para atenderlas de manera más efectiva

30 de mayo

Charla en la convención de la Asociación de Industriales

Reunión con el rectoría en la Interamericana de Barranquitas

30 de mayo

Presentación a Instituto Tecnológico de Puerto Rico

Visitamos el Instituto Tecnológico de Puerto Rico - Recinto de San Juan, junto a personal de la industria de telecomunicaciones. Durante la actividad, se discutieron los cambios curriculares y las destrezas necesarias para trabajar en la industria de internet de alta velocidad.

Autorizado por la Oficina del Contralor Electoral: OCE-SA-2024-06448

Eventos & Exposición en Medios

3-5 de junio

Smart Island | Broadband Leaders Workshop, de la National Governors Association en Kansas City

7 de junio

Smart Island anuncia desembolso para Segunda Fase de Power & Hardening of Telecommunications

9 abril		**Entrevista con El Nuevo Día** Directora Ejecutiva, Michelle Cabiya www.elnuevodia.com/negocios/economia/notas/el-gobierno-agiliza-el-desarr ollo - de - centros- de -internet-ante - el- n- del-subsidio - de -hotspots- en- educacion/
10 abril	WKAQ 580 AM wapa es Puerto Rico	**Entrevistas para dar a conocer las metas a corto y largo plazo del PRBP** WKAQ 580 | Rubén Sánchez WAPA TV | Los Datos son los Datos | Jay Fonseca wapa.tv/programas/losdatos/destinar-n-900-millones-para-proyectos-digital es-y- de -internet /article_4040f57e -f7 78-11ee - 90f0 - ebf1e29a866f.html
11 abril	wapa es Puerto Rico	**Noticentro al Amanecer** Directora Ejecutiva, Michelle Cabiya
22 abril	WKAQ 580 AM	**Entrevista en WKAQ 580para hablar sobre los futuros esfuerzos y proyecciones del PRBP** Subdirectora, Camila Calderón con Rubén Sánchez
8 mayo	WKAQ 580 AM	**Entrevista en NotiUno 630 sobre proyectos del PRBP y Ciberseguridad** Directora Ejecutiva, Michelle Cabiya junto a Poincaré Díaz, Chief Information Security Officer (PRITS)
14 junio	BRECHA CERO	**Brecha Cero con Elías Vicente (vía Zoom)** Directora Ejecutiva, Michelle Cabiya h ps://brechacero.com/estamos-centrados-en-asegurar-que-cada-puertorriqueno-t enga- conexion-a-internet /

Autorizado por la Oficina del Contralor Electoral: OCE-SA-2024-06448