

Protocolo Universal de Cuidado

NCEM-PU-01

NEGOCIADO DEL CUERPO DE EMERGENCIAS MEDICAS

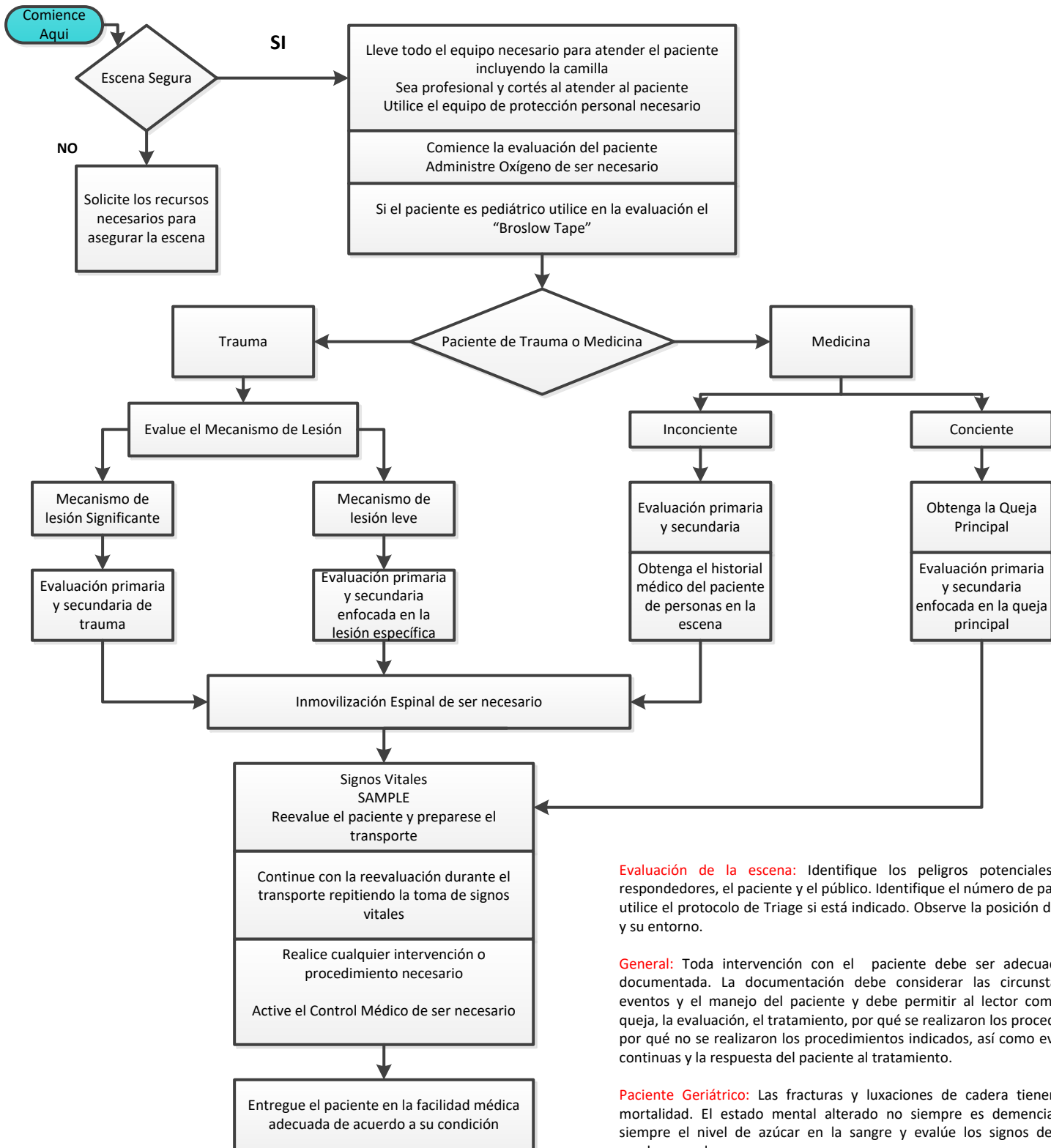

Evaluación de la escena: Identifique los peligros potenciales para los respondedores, el paciente y el público. Identifique el número de pacientes y utilice el protocolo de Triage si está indicado. Observe la posición del paciente y su entorno.

General: Toda intervención con el paciente debe ser adecuada y estar documentada. La documentación debe considerar las circunstancias, los eventos y el manejo del paciente y debe permitir al lector comprender la queja, la evaluación, el tratamiento, por qué se realizaron los procedimientos y por qué no se realizaron los procedimientos indicados, así como evaluaciones continuas y la respuesta del paciente al tratamiento.

Paciente Geriátrico: Las fracturas y luxaciones de cadera tienen una alta mortalidad. El estado mental alterado no siempre es demencia. Controle siempre el nivel de azúcar en la sangre y evalúe los signos de accidente cerebrovascular.

Paciente pediátrico: Todo paciente pediátrico severamente enfermo está indicado el uso del "Broslow Tape". La evaluación inicial debe utilizar el Triángulo de Evaluación Pediátrica que abarca la Apariencia, Trabajo de Respiración y Circulación (Piel). El orden de la evaluación puede requerir alteración dependiendo del estado del paciente pediátrico. En general, el niño o infante no debe separarse del cuidador a menos que sea absolutamente necesario durante la evaluación y el tratamiento.

