

TRIAGE- START / JUMP START

NCEM-PU-02

Comience Aquí

TODOS LOS PACIENTES PEDIÁTRICOS DENTRO DE UN INCIDENTE EN MASA AUTOMÁTICAMENTE CATEGORIZA CON "ETIQUETA ROJA"

NEGOCIADO DEL CUERPO DE EMERGENCIAS MEDICAS

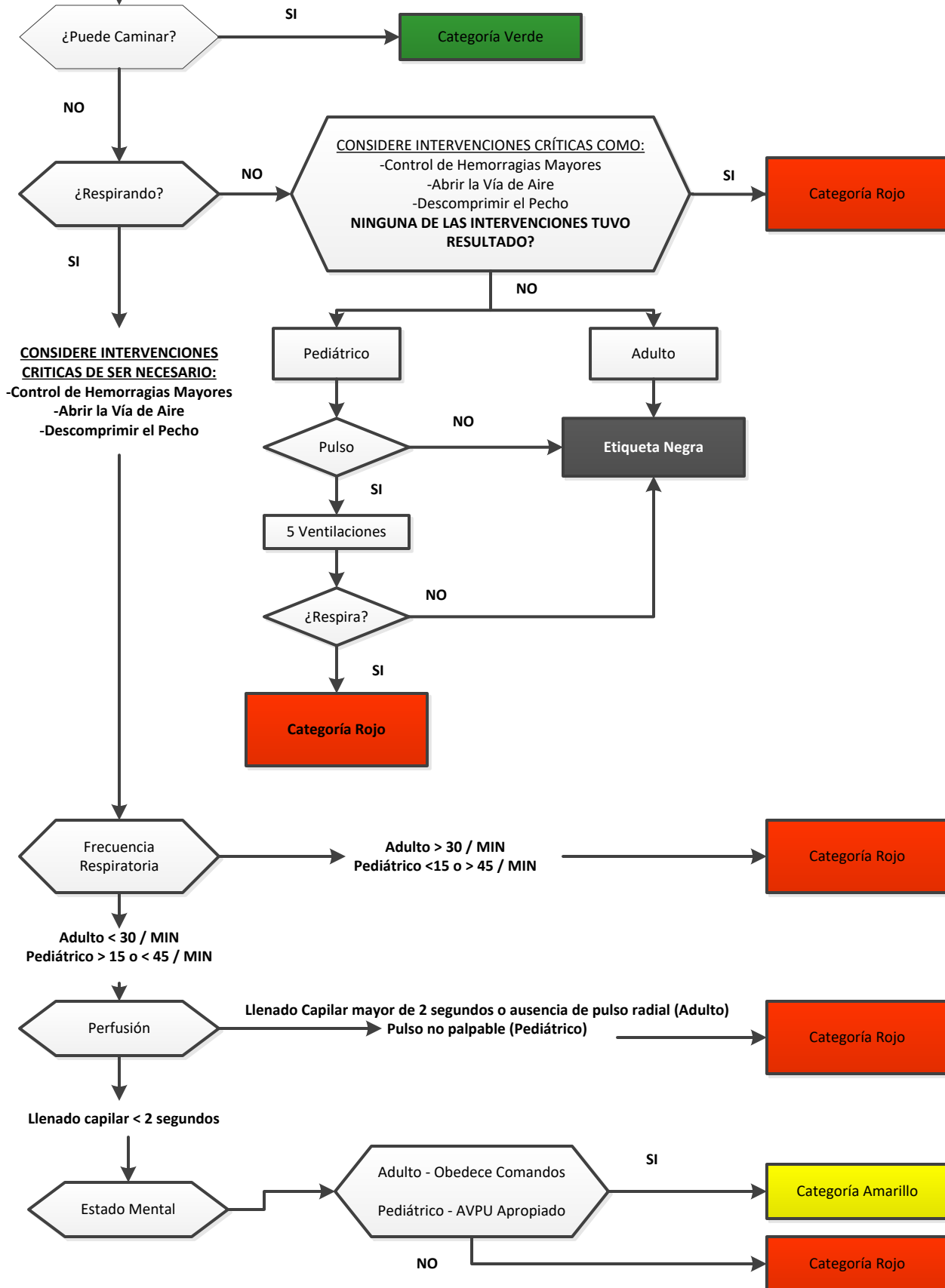

- **Al llegar a un incidente con múltiples víctimas:**

- Las decisiones en el proceso del TRIAGE deben tomarse rápidamente.
- El énfasis pasa de garantizar el mejor resultado posible para un solo paciente a garantizar el mejor resultado posible para el mayor número de pacientes.

- **Tamaño de la escena:**

1. Realice una evaluación de la escena. Tenga como prioridad la seguridad del personal que responde a la escena. Asegúrese que la escena esta segura antes de entrar. Si hay varios pacientes con las mismas quejas, considere la presencia de algún material peligroso (HAZMAT) o WMD.
2. Utilizar el sistema de clasificación si está disponible
3. Determinar el número de pacientes. Comunicar la cantidad de pacientes y la naturaleza del incidente al despacho y considere establecer un sistema de comando (ICS) mientras van llegando recursos adicionales.

- **La clasificación de los pacientes es un proceso dinámico y debe repetirse según lo permitan los recursos.**

- **Paso 1: Clasificación global:**

- Llame a los involucrados en el incidente para que caminen a un área designada. (Área Verde)
- Para aquellos que no pueden caminar, pídeles que así lo indiquen y evalúelos luego de evaluar a los que no respondieron.
- Aquellas víctimas que no se están moviendo o tienen una amenaza obvia para la vida, evalúelos primero.

- **Paso 2: Evaluaciones individuales:**

- Controlar las hemorragias mayores
- Abra la vía respiratoria y si es un niño, dé 5 respiraciones de rescate.
- Realice el procedimiento de descompresión de pecho con aguja si está indicado.

- **Evalúe al primer paciente que encuentre usando los tres criterios de evaluación RPM.**

- R: Respiratorio
- P: Perfusión
- M: Estado mental

- **Solo Intente intervenciones criticas para salvar la vida antes de pasar al siguiente paciente.**

- **Tratamiento:**

Una vez que se clasifica a las víctimas, puede comenzar el enfoque en el tratamiento. Utilice los protocolos médicos relevantes según sea necesario. Puede ser necesario trasladar a los pacientes a las áreas de tratamiento cuando los recursos de transporte estén limitados o las facilidades médicas estén a capacidad.