

**Estado Libre Asociado de Puerto Rico
CORPORACIÓN PÚBLICA PARA LA SUPERVISIÓN
Y SEGURO DE COOPERATIVAS DE PUERTO RICO
COSSEC**

**Análisis información estadística de cooperativas de ahorro y crédito al
31 de marzo de 2008**

Al presente en Puerto Rico operan 127 cooperativas de ahorro y crédito aseguradas y reguladas por la Corporación (COSSEC). Al compararlo con las 140 cooperativas que operaban en 2004, se observa una reducción en el número de estas entidades (gráfica). Al examinar el comportamiento financiero, las cooperativas demuestran una mayor solidez financiera.

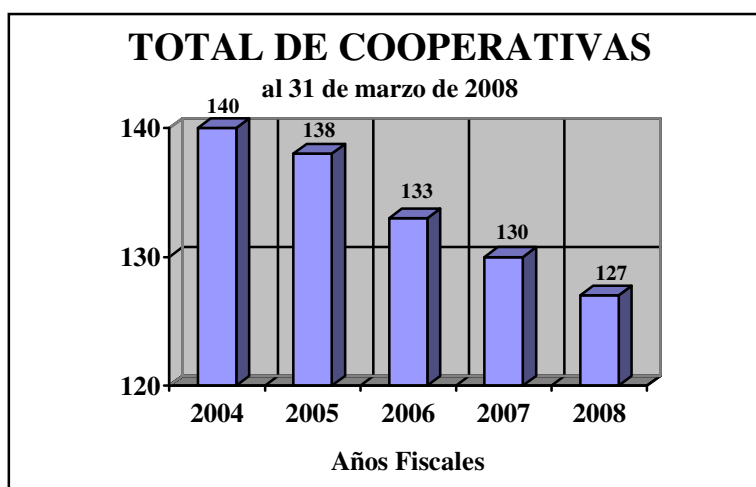

El fortalecimiento del movimiento cooperativo en el sector de ahorro y crédito es evidente al analizar los datos financieros y el crecimiento de activos en el período comprendido entre 2004 y 2008, según se destaca en la tabla.

En (\$ millones)	2004	2005	2006	2007	2008
Total de Préstamos	3,552	3,703	3,924	4,111	4,190
Reserva de Préstamos Incobrables	77	79	86	91	97
Total de Acciones y Depósitos	5,770	5,924	5,843	5,946	6,179
Total de Activos	6,139	6,321	6,279	6,407	6,651
Reserva de Capital Indivisible	200	226	243	256	268
Reserva de Capital de Indivisible a Total de Activos	3.26%	3.58%	3.87%	4.00%	4.03%

El total de acciones y depósitos asciende a \$6,179 millones. Esto representa un 7.09% de aumento respecto al año 2004. El movimiento ha logrado aumentar sus activos y reserva de capital indivisible en un 8.34% y en un 34.00%, respectivamente, en relación con el 2004. Esto refleja un fortalecimiento significativo en la proporción de la reserva de capital indivisible a total de activos de un 3.26% a un 4.03%, que ubica a las cooperativas en mejor posición financiera para expandir sus negocios.

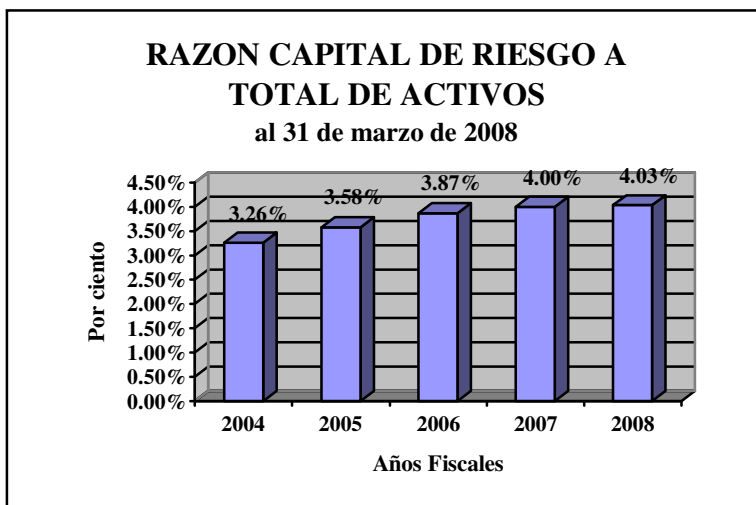
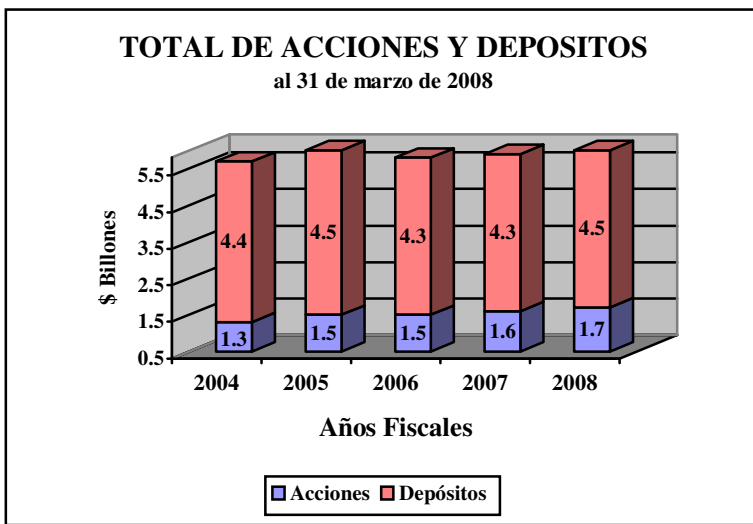

Los dos renglones con mayor proporción en la distribución de los depósitos en las cooperativas continúan siendo las cuentas de depósitos (46.88%), seguido por los certificados de ahorro con 33.14%.

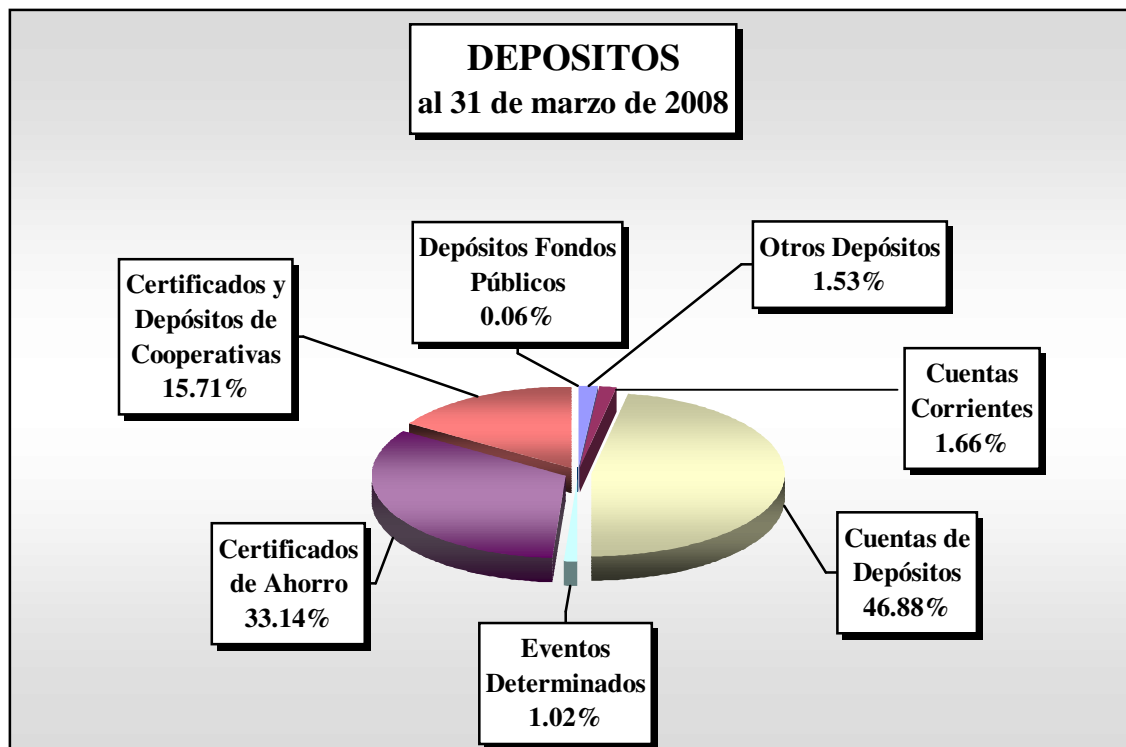

Al 31 de marzo de 2008 el total de préstamos en cartera de las cooperativas de ahorro y crédito ascendió a \$4,190 millones, un aumento de \$79 millones (1.92%) comparado con el año anterior. La distribución de la cartera de préstamos se refleja en la gráfica, donde los préstamos personales constituyen un 54.36%, los préstamos hipotecarios el 29.63% y los préstamos de auto el 7.93%. La reserva de préstamos incobrables asciende a \$97 millones, lo que representa un aumento de \$6 millones respecto al año anterior.

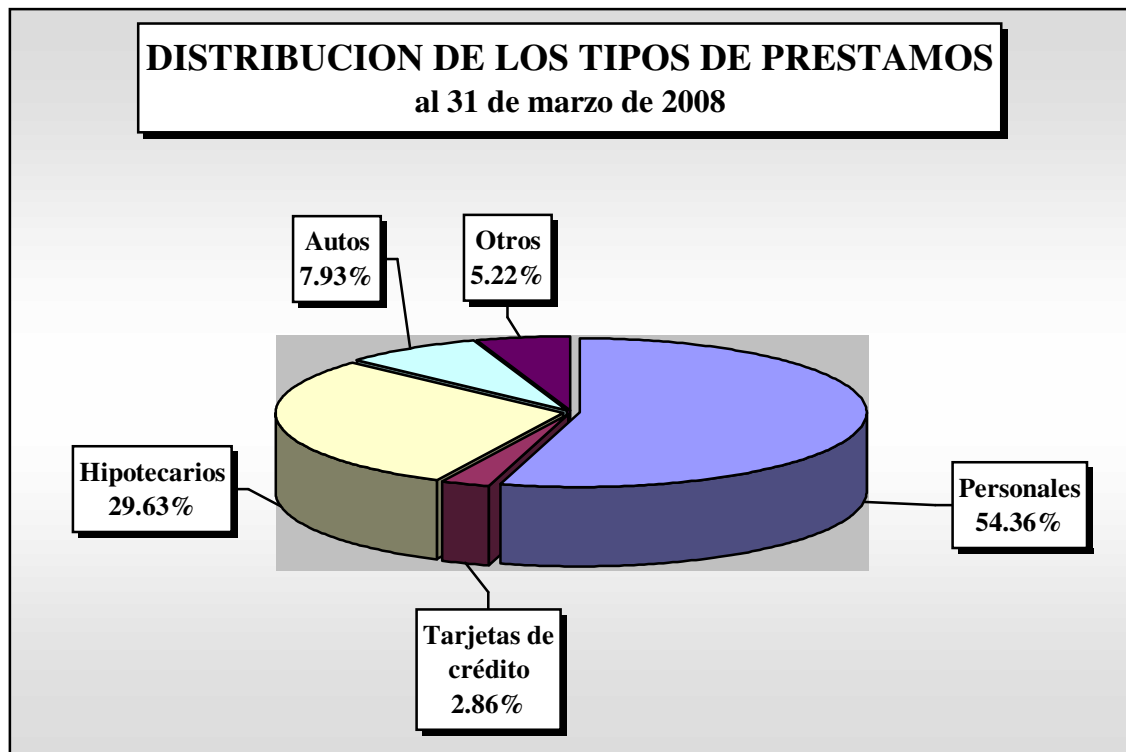

TENDENCIAS FINANCIERAS INDUSTRIA DE LAS COOPERATIVAS DE AHORRO Y CREDITO AL 31 DE MARZO DE LOS ULTIMOS CINCO AÑOS

TOTAL DE ACTIVOS

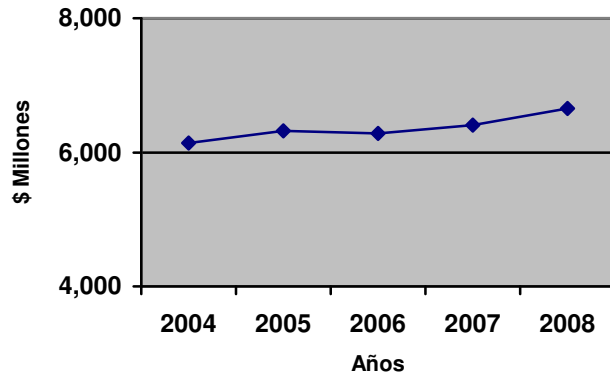

**RESERVA
PRESTAMOS INCOBRABLES**

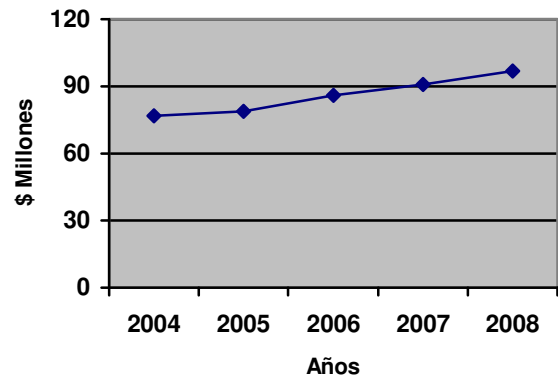

TOTAL DE PRESTAMOS

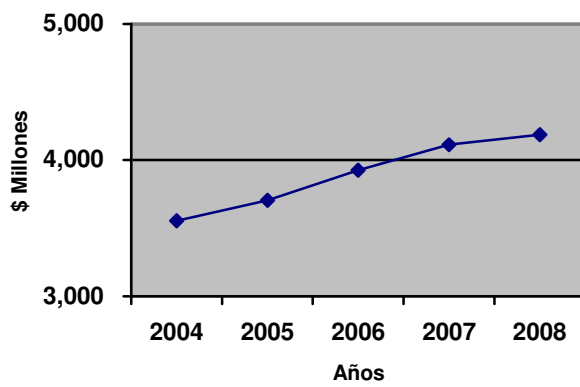

DEPOSITOS

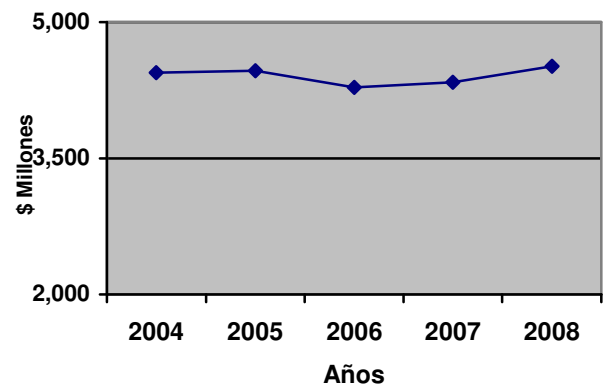

**ESTADO DE SITUACION CONSOLIDADO
INDUSTRIA DE LAS COOPERATIVAS DE AHORRO Y CREDITO EN PUERTO RICO
(PARA LOS TRIMESTRES TERMINADOS EN MARZO 2006 A MARZO 2008)**

	Mar-06	Jun-06		Sep-06		Dic-06		Mar-07	Mar-06 a Mar-07 4 trimestres	Jun-07	Jun-06 a Jun-07 4 trimestres	Sep-07	Sep-06 a Sep-07 4 trimestres	Dic-07	Dic-06 a Dic-07 4 trimestres	Mar-08	Mar-07 a Mar-08 4 trimestres
Activos																	
Efectivo	131,229,466	109,189,706	-16.79%	122,169,258	11.89%	132,637,038	8.57%	172,346,378	31.33%	126,114,212	15.50%	133,415,963	9.21%	148,975,610	12.32%	214,262,905	24.32%
Total de Préstamos	3,924,037,005	3,987,240,778	1.61%	4,046,080,005	1.48%	4,086,772,581	1.01%	4,111,341,713	4.77%	4,165,348,959	4.47%	4,180,351,648	3.32%	4,187,758,158	2.47%	4,190,256,105	1.92%
Provisión de Préstamos Incobrables	(86,240,321)	(85,214,475)	-1.19%	(87,504,910)	2.49%	(86,467,636)	-1.19%	(91,142,513)	5.68%	(90,813,957)	6.57%	(92,439,955)	5.64%	(91,409,025)	5.71%	(97,043,435)	6.47%
Cuentas y Certificados de Ahorro	1,481,314,396	1,378,051,113	-6.97%	1,333,841,297	-3.21%	1,326,695,409	-0.54%	1,383,778,470	-6.58%	1,381,302,626	0.24%	1,371,682,404	2.84%	1,408,946,873	6.20%	1,482,051,354	7.10%
Total de Inversiones en Valores Negociables	414,234,629	411,307,774	-0.71%	405,777,926	-1.34%	399,156,856	-1.63%	399,323,271	-3.60%	403,053,663	-2.01%	403,163,333	-0.64%	379,966,433	-4.81%	409,356,662	2.51%
Total de Inversiones en Capital de Cooperativas	150,084,079	152,480,661	1.60%	154,803,047	1.52%	154,170,353	-0.41%	155,125,095	3.36%	158,939,863	4.24%	162,589,979	5.03%	164,945,419	6.99%	165,574,493	6.74%
Propiedad y Terreno	176,391,991	179,033,127	1.50%	177,835,679	-0.67%	183,661,472	3.28%	185,819,059	5.34%	189,085,342	5.61%	193,626,363	8.88%	191,361,125	4.19%	198,035,393	6.57%
Otros Activos	88,103,509	82,316,853	-6.57%	94,906,976	15.29%	92,956,588	-2.06%	90,712,109	2.96%	85,802,696	4.23%	92,580,704	-2.45%	98,233,331	5.68%	88,223,448	-2.74%
Total de Activos	\$6,279,154,754	\$6,214,405,537	-1.03%	\$6,247,909,278	0.54%	\$6,289,582,661	0.67%	\$6,407,303,582	2.04%	\$6,418,833,404	3.29%	\$6,444,970,439	3.15%	\$6,488,777,924	3.17%	\$6,650,716,925	3.80%
Pasivos y Capital																	
Pasivos																	
Total de Depósitos	4,283,685,155	4,181,755,768	-2.38%	4,194,199,728	0.30%	4,211,187,981	0.41%	4,334,856,922	1.19%	4,328,551,726	3.51%	4,336,135,031	3.38%	4,371,552,663	3.81%	4,515,859,293	4.18%
Cuentas por Pagar	82,772,342	93,329,280	12.75%	94,130,462	0.86%	93,005,838	-1.19%	82,082,047	-0.83%	90,297,814	-3.25%	85,034,457	-9.66%	78,541,204	-15.55%	81,842,207	-0.29%
Obligaciones por pagar	11,646,934	19,684,719	69.01%	20,044,260	1.83%	29,876,042	49.05%	15,053,236	29.25%	13,056,817	-33.67%	21,712,457	8.32%	17,010,338	-43.06%	8,729,959	-42.01%
Total de Pasivos	\$4,378,104,431	\$4,294,769,767	-1.90%	\$4,308,374,450	0.32%	\$4,334,069,861	0.60%	\$4,431,992,205	1.23%	\$4,431,906,357	3.19%	\$4,442,881,945	3.12%	\$4,467,104,207	3.07%	\$4,606,431,459	3.94%
Capital																	
Acciones	1,559,213,968	1,596,200,077	2.37%	1,597,077,404	0.05%	1,609,693,218	0.79%	1,610,983,539	3.32%	1,650,031,153	3.37%	1,644,588,487	2.97%	1,657,865,612	2.99%	1,663,497,926	3.26%
Reserva Capital Indivisible	243,110,884	247,388,006	1.76%	251,369,326	1.61%	253,778,701	0.96%	256,412,814	5.47%	260,325,993	5.23%	263,025,831	4.64%	266,753,873	5.11%	267,972,261	4.51%
Otras Reservas	34,662,746	36,344,123	4.85%	36,065,111	-0.77%	38,784,627	7.54%	40,637,204	17.24%	41,488,489	14.15%	44,160,655	22.45%	47,023,687	21.24%	49,031,571	20.66%
Reserva Valorización de Inversiones	(4,891,683)	(6,908,886)	41.24%	(4,031,902)	-41.64%	(3,960,239)	-1.78%	(3,450,853)	-29.45%	(5,372,741)	-22.23%	(2,623,795)	-34.92%	(600,290)	-84.84%	49,236	-101.43%
Sobrantes	68,954,408	46,612,450	-32.40%	59,054,889	26.69%	57,216,493	-3.11%	70,728,673	2.57%	40,454,153	-13.21%	52,937,316	-10.36%	50,630,835	-11.51%	63,734,472	-9.89%
Total de Capital	1,901,050,323	1,919,635,770	0.98%	1,939,534,828	1.04%	1,955,512,800	0.82%	1,975,311,377	3.91%	1,986,927,047	3.51%	2,002,088,494	3.23%	2,021,673,717	3.38%	2,044,285,466	3.49%
Total de Pasivos y Capital	\$6,279,154,754	\$6,214,405,537	-1.03%	\$6,247,909,278	0.54%	\$6,289,582,661	0.67%	\$6,407,303,582	2.04%	\$6,418,833,404	3.29%	\$6,444,970,439	3.15%	\$6,488,777,924	3.17%	\$6,650,716,925	3.80%
Préstamos Morosos Totales (Delincuencia)	169,264,812	167,728,549	-0.91%	179,581,057	7.07%	163,067,688	-9.20%	176,991,344	4.56%	179,470,606	7.00%	188,799,536	5.13%	176,025,400	7.95%	195,060,342	10.21%
Morosidad Total + Total de Préstamos	4.31%	4.21%		4.44%		3.99%		4.30%		4.31%		4.52%		4.20%		4.66%	
Prov. Préstamos Incobrables + Total de Préstamos	2.20%	2.14%		2.16%		2.12%		2.22%		2.18%		2.21%		2.18%		2.32%	
Prov. Préstamos Incobrables + Morosidad	50.95%	50.80%		48.73%		53.03%		51.50%		50.60%		48.96%		51.93%		49.75%	
Número de Cooperativas	133	133		133		132		130		130		129		129		127	

**DISTRIBUCION CARTERA DE PRESTAMOS
INDUSTRIA DE LAS COOPERATIVAS DE AHORRO Y CREDITO
(PARA LOS TRIMESTRES TERMINADOS EN MARZO 2006 A MARZO 2008)**

Tipo de préstamo	Mar-06	%	Jun-06	%	Sep-06	%	Dic-06	%	Mar-07	%	Jun-07	%	Sep-07	%	Dic-07	%	Mar-08	%
Personales	\$ 2,189,001,979	55.78%	\$ 2,222,866,442	55.75%	\$ 2,251,432,543	55.64%	\$ 2,260,717,390	55.32%	\$ 2,288,191,132	55.66%	\$ 2,312,194,119	55.51%	\$ 2,306,475,597	55.17%	\$ 2,288,178,518	54.64%	\$ 2,277,750,460	54.36%
Tarjetas de crédito	113,820,247	2.90%	116,070,334	2.91%	117,850,381	2.91%	117,294,882	2.87%	116,504,069	2.83%	118,837,170	2.85%	120,351,920	2.88%	120,570,054	2.88%	119,681,306	2.86%
Hipotecarios	1,014,403,682	25.85%	1,043,253,615	26.16%	1,078,703,496	26.66%	1,110,804,271	27.18%	1,132,087,217	27.54%	1,176,400,522	28.24%	1,198,457,465	28.67%	1,225,990,535	29.28%	1,241,579,995	29.63%
Vehículos	407,025,452	10.37%	401,975,612	10.08%	392,527,770	9.70%	384,321,740	9.40%	372,064,694	9.05%	359,258,188	8.62%	348,455,504	8.34%	339,205,007	8.10%	332,367,491	7.93%
Otros préstamos *	199,785,645	5.09%	203,074,775	5.09%	205,565,815	5.08%	213,634,298	5.23%	202,494,601	4.93%	198,658,960	4.77%	206,611,162	4.94%	213,814,044	5.11%	218,876,853	5.22%
Total de préstamos	\$ 3,924,037,005	100.00%	\$ 3,987,240,778	100.00%	\$ 4,046,080,005	100.00%	\$ 4,086,772,581	100.00%	\$ 4,111,341,713	100.00%	\$ 4,165,348,959	100.00%	\$ 4,180,351,648	100.00%	\$ 4,187,758,158	100.00%	\$ 4,190,256,105	100.00%

* En otros préstamos se incluyen los siguientes tipos de préstamos: estudiantiles garantizados, entidades sin fines de lucro, y comerciales a socios. También se incluye cualquier otro préstamo que no pueda ser ubicado en los tipos de préstamos ya previstos, cuentas a cobrar en préstamos y los REPO'S.

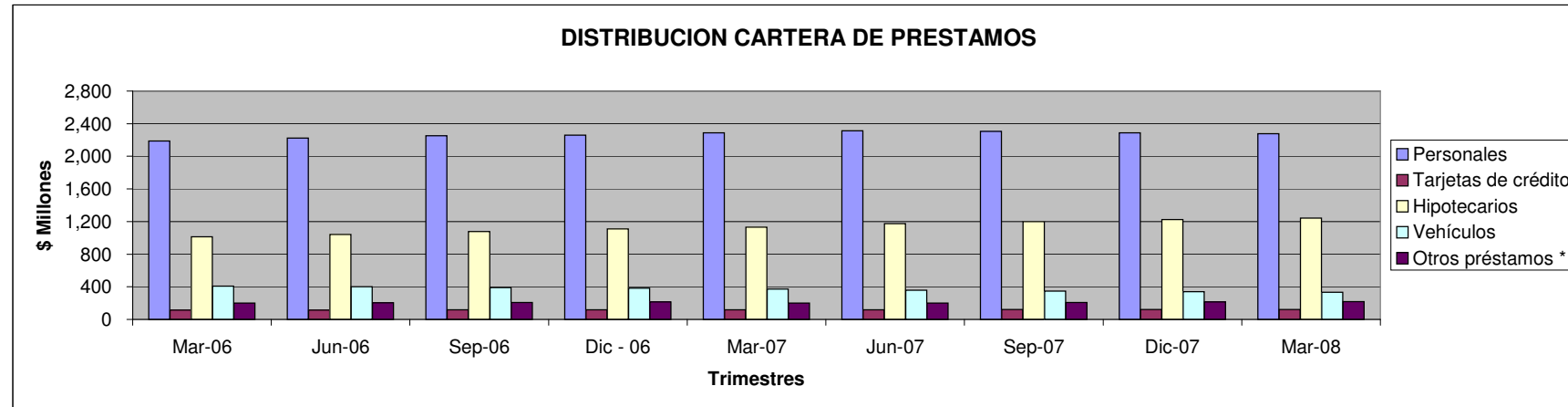

**DISTRIBUCION CARTERA DE PRESTAMOS
INDUSTRIA DE LAS COOPERATIVAS DE AHORRO Y CREDITO
AL 31 DE MARZO DE 2008**

Tipo de préstamo		%
Personales y de Consumo	\$ 2,278,217,304	54.37%
Personales a no socios según Ley Núm. 106	1,183,344	0.03%
Tarjetas de Crédito	119,681,306	2.86%
Vehículos	332,367,491	7.93%
Hipotecarios	1,241,579,995	29.63%
Comerciales *	83,040,946	1.98%
Entidades sin fines de lucro	12,823,272	0.31%
Otros préstamos y Ctas. a cobrar	121,362,447	2.90%
Total de préstamos	\$ 4,190,256,105	100.00%

*** Detalle de los Préstamos Comerciales:**

Préstamos comerciales a socios	\$ 76,458,177
Préstamos comerciales a no socios con colateral liquida	861,448
Préstamos comerciales a no socios con colateral no liquida bajo Artículo 9.02	-
Préstamos comerciales a pequeños y medianos negocios bajo Artículo 9.02	4,569,813
Préstamos de desarrollo de viviendas y comercios	1,151,508
	<u>\$ 83,040,946</u>

DISTRIBUCION DEPOSITOS
INDUSTRIA DE LAS COOPERATIVAS DE AHORRO Y CREDITO
(PARA LOS TRIMESTRES TERMINADOS EN MARZO 2006 A MARZO 2008)

Tipo de depósitos	Mar-06	%	Jun-06	%	Sep-06	%	Dic-06		Mar-07		Jun-07		Sep-07		Dic-07		Mar-08	
Cuentas corrientes	\$ 76,855,711	1.79%	\$ 72,405,872	1.73%	\$ 73,368,785	1.75%	\$ 75,019,552	1.78%	\$ 75,389,728	1.74%	\$ 72,351,990	1.67%	\$ 73,311,819	1.69%	\$ 72,619,267	1.66%	\$ 74,912,590	1.66%
Cuentas depósitos	2,317,235,257	54.09%	2,238,886,597	53.54%	2,184,194,318	52.08%	2,172,878,787	51.60%	2,164,692,160	49.94%	2,125,125,535	49.10%	2,096,053,046	48.34%	2,116,611,023	48.42%	2,117,023,051	46.88%
Eventos determinados	50,672,651	1.18%	53,657,454	1.28%	72,693,172	1.73%	25,403,406	0.60%	46,383,837	1.07%	50,235,466	1.16%	68,690,313	1.58%	24,412,309	0.56%	45,883,539	1.02%
Cert. de ahorro	1,145,579,757	26.74%	1,162,790,346	27.81%	1,216,097,532	28.99%	1,270,526,141	30.17%	1,331,950,338	30.73%	1,364,731,880	31.53%	1,398,788,550	32.26%	1,356,988,819	31.04%	1,496,725,181	33.14%
Cert. y dep. Cooperativas	576,485,641	13.46%	559,763,840	13.39%	549,570,726	13.10%	570,719,581	13.55%	634,586,022	14.64%	621,823,507	14.37%	614,669,351	14.18%	727,070,874	16.63%	709,458,433	15.71%
Depósitos fondos públicos	612,066	0.01%	1,743,784	0.04%	2,362,139	0.06%	4,357,763	0.10%	2,566,133	0.06%	2,464,700	0.06%	3,676,087	0.08%	4,120,382	0.09%	2,930,518	0.06%
Otros depósitos *	116,244,072	2.71%	92,507,875	2.21%	95,913,056	2.29%	92,282,751	2.19%	79,288,704	1.83%	91,818,648	2.12%	80,945,865	1.87%	69,729,989	1.60%	68,925,981	1.53%
Total de depósitos	\$ 4,283,685,155	100.00%	\$ 4,181,755,768	100.00%	\$ 4,194,199,728	100.00%	\$ 4,211,187,981	100.00%	\$ 4,334,856,922	100.00%	\$ 4,328,551,726	100.00%	\$ 4,336,135,031	100.00%	\$ 4,371,552,663	100.00%	\$ 4,515,859,293	100.00%

* En otros depósitos se incluye cualquier depósito que no pueda ser clasificado en uno de los tipos de depósitos antes descritos.

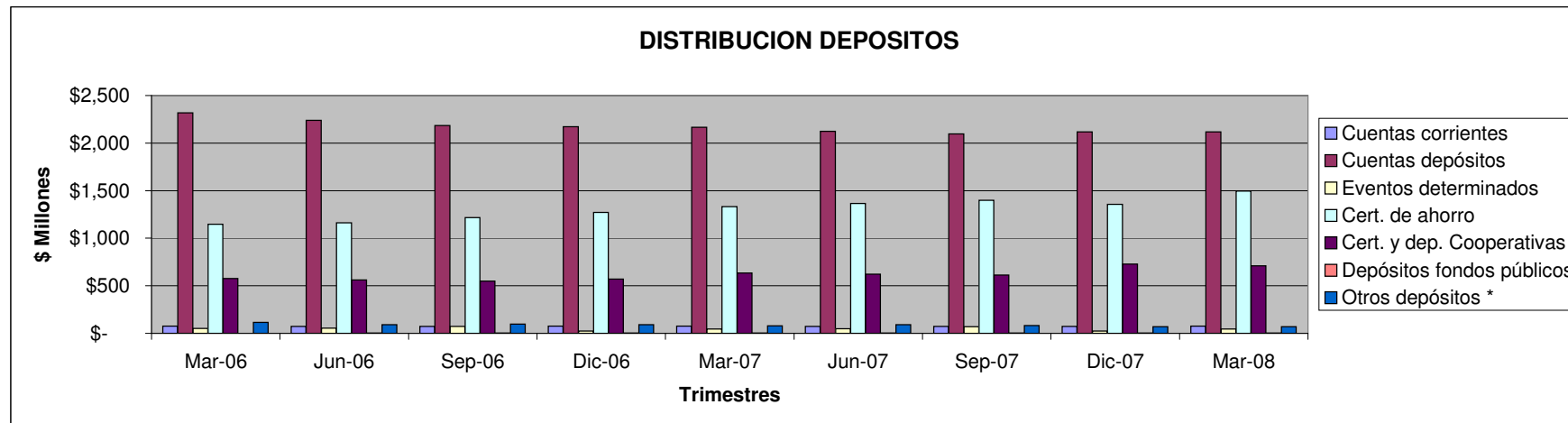

**TASAS DE INTERESES EN CARTERA DE PRESTAMOS
INDUSTRIA DE LAS COOPERATIVAS DE AHORRO Y CREDITO
(PARA LOS TRIMESTRES TERMINADOS EN MARZO 2006 A MARZO 2008)**

Tipo de préstamo	Mar-06	Interés Promedio	Jun-06	Interés Promedio	Sep-06	Interés Promedio	Dic-06	Interés Promedio	Mar-07	Interés Promedio	Jun-07	Interés Promedio	Sep-07	Interés Promedio	Dic-07	Interés Promedio	Mar-08	Interés Promedio
Préstamos Personales*	2,189,001,979	11.61%	2,222,866,442	11.03%	2,251,432,543	11.47%	2,260,717,390	11.71%	2,288,191,132	11.70%	2,312,194,119	11.01%	2,306,475,597	11.74%	2,288,178,518	10.93%	2,277,750,460	11.27%
Tarjetas de Crédito	113,820,247	12.27%	116,070,334	12.40%	117,850,381	12.48%	117,294,882	12.42%	116,504,069	12.45%	118,837,170	12.39%	120,351,920	12.54%	120,570,054	12.49%	119,681,306	12.46%
Vehículos Nuevos	398,434,164	7.42%	393,765,234	7.52%	384,704,526	7.47%	376,043,484	7.42%	363,621,590	7.46%	350,873,440	7.30%	340,222,817	7.33%	330,900,065	7.22%	324,150,382	7.36%
Vehículo Usados	8,591,288	10.83%	8,210,378	10.58%	7,823,244	10.81%	8,278,256	10.69%	8,443,104	10.53%	8,384,748	10.51%	8,232,687	10.18%	8,304,942	10.27%	8,217,109	10.13%
Primeras Hipotecas	971,706,160	6.92%	1,001,068,115	7.05%	1,035,763,000	6.96%	1,065,468,927	7.09%	1,082,047,305	7.10%	1,121,715,757	7.03%	1,125,861,257	7.12%	1,165,606,112	6.91%	1,178,423,573	6.93%

* En préstamos personales se incluyen los siguientes tipos de préstamos: personales a socios, personales a no socios y personales con garantía hipotecaria.

**TASAS DE INTERESES EN CARTERA DE PRESTAMOS
INDUSTRIA DE LAS COOPERATIVAS DE AHORRO Y CREDITO
(PARA EL TRIMESTRE TERMINADO EN MARZO DE 2008)**

Tipo de Préstamo	Cantidad	Interés Promedio %
Personales a socios	2,188,481,409	10.49
Personales a no socios	26,165,918	8.37
Personales a no socios según Ley Núm. 106	1,183,344	17.35
Personales con garantía hipotecaria	61,919,789	8.86
Tarjetas de crédito	119,681,306	12.46
Préstamos primera hipoteca	1,170,885,019	7.25
Otros préstamos hipotecarios	37,604,337	8.17
Préstamos hipotecarios FHA y VA	7,538,554	6.61
Préstamos de construcción a individuos	13,117,832	7.19
Préstamos hipotecarios de propiedades comerciales	7,912,590	7.86
Préstamos hipotecarios a entidades sin fines de lucro	4,521,663	8.01
Préstamos de desarrollo de viviendas y comercios	1,151,508	7.50
Vehículos nuevos	324,150,382	7.36
Vehículos usados	8,217,109	10.13
Arrendamiento propiedad mueble	1,650,188	12.33
Estudiantiles garantizados	-	-
Entidades sin fines de lucro	12,823,272	9.24
Préstamos comerciales a socios	76,458,177	9.30
Préstamos comerciales a no socios con colateral liquida	861,448	9.00
Préstamos comerciales a no socios con colateral no liquida bajo Artículo 9.02	-	-
Préstamos comerciales a pequeños y medianos negocios bajo Artículo 9.02	4,569,813	7.48
Préstamos a cooperativas	-	-
Otros préstamos	120,201,783	10.61
Cuentas a cobrar en préstamos	1,160,664	3.97
Total de préstamos	4,190,256,105	9.87

**ESTADO DE SITUACION CONSOLIDADO POR TAMAÑO DE ACTIVOS
INDUSTRIA DE LAS COOPERATIVAS DE AHORRO Y CREDITO EN PUERTO RICO
(PARA LOS TRIMESTRES TERMINADOS EN MARZO DE 2007 Y 2008)**

	\$500,000 ó menos		\$500,001 a \$2,000,000		\$2,000,001 a \$10,000,000		\$10,000,001 a \$25,000,000		\$25,000,001 a \$50,000,000		\$50,000,001 ó más		Consolidado	
	Mar-07	Mar-08	Mar-07	Mar-08	Mar-07	Mar-08	Mar-07	Mar-08	Mar-07	Mar-08	Mar-07	Mar-08	Mar-07	Mar-08
	Activos													
Efectivo	7,254	58,255	1,836,845	1,639,653	7,422,888	8,281,690	12,545,018	12,832,188	27,609,227	29,363,748	122,925,146	162,087,371	172,346,378	214,262,905
Total de Préstamos	493,223	479,888	11,534,998	7,903,378	78,571,094	86,311,358	167,323,020	159,836,558	592,015,482	533,753,388	3,261,403,896	3,401,971,535	4,111,341,713	4,190,256,105
Provisión de Préstamos Incobrables	(479)	(479)	(267,037)	(221,006)	(2,336,166)	(2,553,714)	(3,891,561)	(3,951,245)	(13,616,324)	(11,950,069)	(71,030,946)	(78,366,922)	(91,142,513)	(97,043,435)
Cuentas y Certificados de Ahorro	110,687	151,019	4,919,807	2,992,618	28,319,421	37,712,644	67,358,290	64,680,046	187,485,714	171,887,927	1,095,584,551	1,204,627,100	1,383,778,470	1,482,051,354
Total de Inversiones en Valores Negociables	0	0	275,889	281,609	4,674,442	4,165,580	5,895,513	3,097,282	48,636,204	29,693,092	339,841,223	372,119,099	399,323,271	409,356,662
Total de Inversiones en Capital de Cooperativas	7,403	7,613	692,291	613,889	2,638,069	3,363,185	8,014,784	8,191,540	20,939,405	20,506,507	122,833,143	132,891,759	155,125,095	165,574,493
Propiedad y Terreno	0	0	786	0	567,690	873,918	5,437,487	6,910,505	27,965,638	22,906,936	119,596,306	131,480,049	153,567,907	162,171,408
Mobiliario y Equipo	3,230	567	219,283	153,311	895,547	1,000,592	1,767,402	2,323,541	5,460,292	5,278,190	23,905,398	27,107,784	32,251,152	35,863,985
Otros Activos	26,318	27,861	266,364	182,906	1,931,071	3,132,076	5,591,252	3,418,629	12,115,742	12,298,215	70,781,362	69,163,761	90,712,109	88,223,448
Total de Activos	\$647,636	\$724,724	\$19,479,226	\$13,546,358	\$122,684,056	\$142,287,329	\$270,041,205	\$257,339,044	\$908,611,380	\$813,737,934	\$5,085,840,079	\$5,423,081,536	\$6,407,303,582	\$6,650,716,925
Pasivos y Capital														
Pasivos														
Total de Depósitos	195,468	209,734	6,970,201	4,449,502	57,227,311	67,614,201	170,551,518	169,707,299	639,011,576	580,883,527	3,460,900,848	3,692,995,030	4,334,856,922	4,515,859,293
Cuentas por Pagar	2,061	4,484	541,223	470,555	2,785,204	2,936,729	5,025,672	3,819,270	14,781,663	13,571,515	58,946,224	61,039,654	82,082,047	81,842,207
Obligaciones por pagar	0	0	20,000	0	375,112	140,000	875,995	9,416	9,599,759	1,190,000	4,182,370	7,390,543	15,053,236	8,729,959
Total de Pasivos	\$197,529	\$214,218	\$7,531,424	\$4,920,057	\$60,387,627	\$70,690,930	\$176,453,185	\$173,535,985	\$663,392,998	\$595,645,042	\$3,524,029,442	\$3,761,425,227	\$4,431,992,205	\$4,606,431,459
Capital														
Acciones	395,142	441,077	10,732,983	7,689,651	54,583,061	62,251,389	81,074,872	74,255,023	199,345,850	176,721,567	1,264,851,631	1,342,139,219	1,610,983,539	1,663,497,926
Reserva de Capital Indivisible	16,362	17,027	991,264	803,569	5,669,777	6,851,540	9,769,610	9,699,537	35,763,834	32,739,201	204,201,967	217,861,387	256,412,814	267,972,261
Otras Reservas	23,793	71,473	118,497	174,980	761,595	913,309	1,275,684	1,371,001	4,832,373	4,175,054	33,625,262	42,325,754	40,637,204	49,031,571
Reserva Valorización de Inversiones	0	0	(2,753)	3,023	(21,281)	(5,806)	(38,204)	(26,319)	(670,863)	(786)	(2,717,752)	79,124	(3,450,853)	49,236
Sobrantes	14,810	(19,071)	107,811	(44,922)	1,303,277	1,585,967	1,506,058	(1,496,183)	5,947,188	4,457,856	61,849,529	59,250,825	70,728,673	63,734,472
Total de Capital	450,107	510,506	11,947,802	8,626,301	62,296,429	71,596,399	93,588,020	83,803,059	245,218,382	218,092,892	1,561,810,637	1,661,656,309	1,975,311,377	2,044,285,466
Total de Pasivos y Capital	\$647,636	\$724,724	\$19,479,226	\$13,546,358	\$122,684,056	\$142,287,329	\$270,041,205	\$257,339,044	\$908,611,380	\$813,737,934	\$5,085,840,079	\$5,423,081,536	\$6,407,303,582	\$6,650,716,925
Préstamos Morosos Totales (Delincuencia)	49,637	60,609	567,105	522,780	3,965,341	5,084,162	9,342,609	8,427,156	25,068,385	22,416,597	137,998,267	158,549,038	176,991,344	195,060,342
Morosidad Total ÷ Total de Préstamos	10.06%	12.63%	4.92%	6.61%	5.05%	5.89%	5.58%	5.27%	4.23%	4.20%	4.23%	4.66%	4.30%	4.66%
Prov. Préstamos Incobrables ÷ Total de Préstamos	0.10%	0.10%	2.32%	2.80%	2.97%	2.96%	2.33%	2.47%	2.30%	2.24%	2.18%	2.30%	2.22%	2.32%
Prov. Préstamos Incobrables ÷ Morosidad	0.97%	0.79%	47.09%	42.28%	58.91%	50.23%	41.65%	46.89%	54.32%	53.31%	51.47%	49.43%	51.50%	49.75%

**DISTRIBUCION DEPOSITOS POR TAMAÑO DE ACTIVOS
INDUSTRIA DE LAS COOPERATIVAS DE AHORRO Y CREDITO
PARA LOS TRIMESTRES TERMINADOS EN MARZO DE 2007 Y MARZO DE 2008**

Tipo de depósitos	\$500,000 o menos				\$500,001 a \$2,000,000				\$2,000,001 a \$10,000,000			
	Mar-07		Mar-08		Mar-07		Mar-08		Mar-07		Mar-08	
	\$	%	\$	%	\$	%	\$	%	\$	%	\$	%
Cuentas corrientes	\$ -	0.00%	\$ -	0.00%	\$ -	0.00%	\$ -	0.00%	\$ -	0.00%	\$ 131,659.00	0.19%
Cuentas depósitos	159,473	81.59%	170,349	81.22%	4,174,926	59.90%	2,826,912	63.53%	23,278,056	40.68%	25,389,465	37.55%
Eventos determinados	35,995	18.41%	39,385	18.78%	1,150,935	16.51%	796,943	17.91%	4,844,269	8.46%	5,429,117	8.03%
Cert. de ahorro	-	0.00%	0	0.00%	476,120	6.83%	561,882	12.63%	17,618,775	30.79%	23,004,835	34.02%
Cert. y dep. Cooperativas	-	0.00%	0	0.00%	630,000	9.04%	230,000	5.17%	11,190,284	19.55%	12,877,884	19.05%
Depósitos fondos públicos	0	0.00%	0	0.00%	500,000	7.17%	0	0.00%	0	0.00%	500,000	0.74%
Otros depósitos *	0	0.00%	0	0.00%	38,220	0.55%	33,765	0.76%	295,927	0.52%	281,241	0.42%
Total de depósitos	\$ 195,468	100.00%	\$ 209,734	100.00%	\$ 6,970,201	100.00%	\$ 4,449,502	100.00%	\$ 57,227,311	100.00%	\$ 67,614,201	100.00%

Tipo de depósitos	\$10,000,001 a \$25,000,000				\$25,000,001 a \$50,000,000				\$50,000,001 o más			
	Mar-07		Mar-08		Mar-07		Mar-08		Mar-07		Mar-08	
	\$	%	\$	%	\$	%	\$	%	\$	%	\$	%
Cuentas corrientes	\$ 972,796	0.57%	\$ 1,096,712	0.65%	\$ 12,195,561	1.91%	\$ 13,872,171	2.39%	\$ 62,221,371	1.80%	\$ 59,812,048	1.62%
Cuentas depósitos	84,675,734	49.65%	78,092,335	46.02%	355,126,267	55.57%	319,329,846	54.97%	1,697,277,704	49.04%	1,691,214,144	45.80%
Eventos determinados	6,274,313	3.68%	5,474,170	3.23%	8,917,614	1.40%	7,922,905	1.36%	25,160,711	0.73%	26,221,019	0.71%
Cert. de ahorro	60,711,058	35.60%	64,634,416	38.09%	165,691,047	25.93%	162,258,587	27.93%	1,087,453,338	31.42%	1,246,265,461	33.75%
Cert. y dep. Cooperativas	17,797,555	10.44%	20,249,096	11.93%	93,255,545	14.59%	74,182,108	12.77%	511,712,638	14.79%	601,919,345	16.30%
Depósitos fondos públicos	0	0.00%	0	0.00%	0	0.00%	0	0.00%	2,066,133	0.06%	2,430,518	0.07%
Otros depósitos *	120,062	0.07%	160,570	0.09%	3,825,542	0.60%	3,317,910	0.57%	75,008,953	2.17%	65,132,495	1.76%
Total de depósitos	\$ 170,551,518	100.00%	\$ 169,707,299	100.00%	\$ 639,011,576	100.00%	\$ 580,883,527	100.00%	\$3,460,900,848	100.00%	\$3,692,995,030	100.00%

Tipo de depósitos	Consolidado			
	Mar-07		Mar-08	
	\$	%	\$	%
Cuentas corrientes	\$ 75,389,728	1.74%	\$ 74,912,590	1.66%
Cuentas depósitos	\$ 2,164,692,160	49.94%	\$2,117,023,051	46.88%
Eventos determinados	\$ 46,383,837	1.07%	\$ 45,883,539	1.02%
Cert. de ahorro	\$ 1,331,950,338	30.73%	\$1,496,725,181	33.14%
Cert. y dep. Cooperativas	\$ 634,586,022	14.64%	\$ 709,458,433	15.71%
Depósitos fondos públicos	\$ 2,566,133	0.06%	\$ 2,930,518	0.06%
Otros depósitos *	\$ 79,288,704	1.83%	\$ 68,925,981	1.53%
Total de depósitos	\$ 4,334,856,922	100.00%	\$4,515,859,293	100.00%

* En otros depósitos se incluye cualquier depósito que no pueda ser clasificado en uno de los tipos de depósitos antes descritos. También se incluye Cuentas "IRA" en otros depósitos.

**DISTRIBUCION CARTERA DE PRESTAMOS POR TAMAÑO DE ACTIVOS
INDUSTRIA DE LAS COOPERATIVAS DE AHORRO Y CREDITO
(PARA LOS TRIMESTRES DE MARZO 2007 Y MARZO 2008)**

Tipo de préstamo	\$500,000 o menos				\$500,001 a \$2,000,000				\$2,000,001 a \$10,000,000			
	Mar-07		Mar-08		Mar-07		Mar-08		Mar-07		Mar-08	
		%		%		%		%		%		%
Personales	\$ 493,223	100.00%	\$ 479,888	100.00%	\$ 11,493,361	99.64%	\$ 7,891,471	99.85%	\$ 71,223,564	90.65%	\$ 78,816,296	91.32%
Tarjetas de crédito	0	0.00%	0	0.00%	0	0.00%	0	0.00%	1,902,585	2.42%	1,896,739	2.20%
Hipotecarios	0	0.00%	0	0.00%	0	0.00%	0	0.00%	233,069	0.30%	772,217	0.89%
Vehículos	0	0.00%	0	0.00%	0	0.00%	0	0.00%	991,618	1.26%	1,750,266	2.03%
Otros préstamos *	0	0.00%	0	0.00%	41,637	0.36%	11,907	0.15%	4,220,258	5.37%	3,075,840	3.56%
Total de préstamos	\$ 493,223	100.00%	\$ 479,888	100.00%	\$ 11,534,998	100.00%	\$ 7,903,378	100.00%	\$ 78,571,094	100.00%	\$ 86,311,358	100.00%

Tipo de préstamo	\$10,000,001 a \$25,000,000				\$25,000,001 a \$50,000,000				\$50,000,001 o más			
	Mar-07		Mar-08		Mar-07		Mar-08		Mar-07		Mar-08	
		%		%		%		%		%		%
Personales	\$ 135,499,932	80.98%	\$ 127,442,277	79.73%	\$ 330,615,108	55.85%	\$ 307,181,004	57.55%	\$ 1,738,865,944	53.32%	\$ 1,755,939,524	51.62%
Tarjetas de crédito	3,725,391	2.23%	4,547,902	2.85%	21,668,678	3.66%	15,683,617	2.94%	89,207,415	2.74%	97,553,048	2.87%
Hipotecarios	16,279,746	9.73%	17,144,620	10.73%	140,370,008	23.71%	136,027,544	25.49%	975,204,394	29.90%	1,087,635,614	31.97%
Vehículos	9,913,158	5.92%	8,596,218	5.38%	55,037,449	9.30%	37,131,701	6.96%	306,122,469	9.39%	284,889,306	8.37%
Otros préstamos *	1,904,793	1.14%	2,105,541	1.32%	44,324,239	7.49%	37,729,522	7.07%	152,003,674	4.66%	175,954,043	5.17%
Total de préstamos	\$ 167,323,020	100.00%	\$ 159,836,558	100.00%	\$ 592,015,482	100.00%	\$ 533,753,388	100.00%	\$ 3,261,403,896	100.00%	\$ 3,401,971,535	100.00%

Tipo de préstamo	Consolidado			
	Mar-07		Mar-08	
		%		%
Personales	\$ 2,288,191,132	55.66%	\$ 2,277,750,460	54.36%
Tarjetas de crédito	116,504,069	2.83%	119,681,306	2.86%
Hipotecarios	1,132,087,217	27.54%	1,241,579,995	29.63%
Vehículos	372,064,694	9.05%	332,367,491	7.93%
Otros préstamos *	202,494,601	4.93%	218,876,853	5.22%
Total de préstamos	\$ 4,111,341,713	100.00%	\$ 4,190,256,105	100.00%

* En otros préstamos se incluyen los siguientes tipos de préstamos: estudiantiles garantizados, entidades sin fines de lucro, y comerciales a socios. También se incluye cualquier otro préstamo que no pueda ser ubicado en los tipos de préstamos ya previstos, cuentas a cobrar en préstamos y los REPOS.

ESTADO LIBRE ASOCIADO DE PUERTO RICO
CORPORACION PARA LA SUPERVISION Y SEGURO DE COOPERATIVAS DE PUERTO RICO
(COSSEC)

**TOTAL DE ACTIVOS, NUMERO DE SOCIOS Y DE EMPLEADOS, POR COOPERATIVA
AL 31 DE MARZO DE 2008
(por orden de total de activos)**

Coop Id	Nombre	Total de Activos	Núm. de Socios	Núm. de Empleados 1/
7	RINCON	398,645,313	17,651	46
283	ARECIBO (COOPACA)	370,674,384	74,235	197
99	AGUADA	316,814,025	25,583	52
2	ISABELA	272,812,667	29,707	65
15	VEGA ALTA	239,183,369	31,850	107
98	DR. MANUEL ZENO GANDIA	208,750,770	35,187	68
144	BARRANQUITAS (CREDICENTRO)	180,527,919	20,418	72
12	MEDI - COOP	166,975,730	6,403	22
16	CAMUY	139,697,183	12,623	60
21	SAN RAFAEL DE QUEBRADILLAS	135,600,195	17,378	70
176	ROOSEVELT ROADS	129,742,972	18,715	56
148	LAS PIEDRAS	128,207,123	25,321	53
58	MAUNABO (MAUNA - COOP)	126,514,673	13,452	64
100	MANATI	120,803,680	21,343	88
193	LARES Y REGION CENTRAL	118,786,282	14,676	53
172	ABRAHAM ROSA	109,899,218	11,706	35
175	HATILLO	104,477,924	13,700	47
19	SAN JOSE	103,514,713	17,054	52
45	CARIBE-COOP	100,774,751	7,072	38
23	CABO ROJO	98,705,018	11,378	42
35	LA SAGRADA FAMILIA	96,681,061	14,668	64
260	AGUADILLA	91,777,687	15,323	43
38	ORIENTAL	90,518,122	10,320	44
40	JUANA DIAZ	87,090,945	12,753	32
111	MOCA	82,857,081	14,058	34
174	ASOC. DE MAESTRO P.R.	82,780,016	13,249	51
104	ADJUNTAS	79,623,040	7,285	28
92	CAGUAS (CAGUAS COOP)	78,417,493	10,982	35
183	MOROVENA	74,224,994	11,826	35
20	QUEBRADILLAS	71,996,816	5,097	20
5	CRISTOBAL RODRIGUEZ HIDALGO	69,696,609	5,607	27
198	SABANA	69,109,817	4,842	36
249	YAUCO	68,972,355	7,216	35
91	PEPINIANA	67,826,157	5,355	32
197	AÑASCO	65,355,023	6,048	27
17	AIBONITEÑA	63,608,805	11,349	37
169	NAGUABEÑA	61,126,698	6,717	29
206	MAYAGUEZ	59,362,050	8,139	30
46	CIALES	58,679,563	7,687	32
11	SAN BLAS DE ILLESCAS	58,604,173	4,822	24
229	AGUAS BUENAS	57,493,825	4,850	39
31	CIDREÑA	55,882,652	7,895	29
160	INDUSTRIA BIOFARMACEUTICA	53,498,845	2,968	23
132	ENERGIA ELECTRICA DE P.R. (GER	53,367,695	2,845	17
152	SANTA ISABEL (CACSI)	51,979,550	11,115	30
4	PADRE MAC DONALD	50,754,012	5,759	18
78	HERMANOS UNIDOS	50,688,543	4,117	32
65	GUAYNABO	49,286,893	7,001	31
241	CREDITO LA PUERTORRIQUEÑA	48,394,796	9,613	30
225	VILLALBA	47,010,209	5,332	23
107	BO. QUEBRADA DE CAMUY	45,850,161	4,732	23
1	JAYUYA (JAYUCOOP)	44,514,804	6,272	20
170	RAFAEL CARRION JR.	44,308,361	5,851	0
245	JESUS OBRERO	41,610,906	4,197	23
6	ASOC. PARROQUIALES VILLALBA	40,260,274	6,077	17
60	SAULO D. RODRIGUEZ	40,062,341	4,795	32
184	VEGABAJEÑA	39,577,818	6,920	26
36	YABUCOENA	39,302,448	7,264	24
112	NUUESTRA SRA. CANDELARIA	39,055,390	3,995	18
189	LOMAS VERDES	37,269,068	4,162	21
156	VALENCIANO	36,728,245	6,985	25
43	CUPEY ALTO	35,770,951	4,589	25
191	EMP. AUTORIDAD ENERGIA ELECTRI	35,346,505	4,613	20
185	LA COMERIEÑA	33,444,703	3,121	19
269	FLORIDA	31,332,919	4,400	20
258	COMUNAL SAN MIGUEL	30,099,332	4,815	15

Coop Id	Nombre	Total de Activos	Núm. de Socios	Núm. de Empleados <u>1/</u>
34	LAJAS	29,490,699	3,633	18
227	EMP. POSTALES	25,021,111	2,810	11
10	EMP. AGENCIAS AGRICOLAS UNIVER	23,294,758	2,636	10
151	LA REGLA DE ORO	21,868,085	4,068	14
37	A.A.A.	19,103,943	2,342	13
246	FAMILIAR PROGRESISTA	18,166,383	2,243	11
252	UNIVERSI - COOP	18,039,067	3,279	9
47	OFICIALES DE CUSTODIA	17,917,141	1,672	13
62	HORMIGUEROS	16,777,078	3,526	12
224	SALINAS	16,650,744	2,051	12
140	COMUNAL DE DORADO	15,528,339	2,156	15
250	LOS HERMANOS	15,394,354	1,923	6
244	FEDERACION MAESTRO	15,037,825	5,213	9
41	CAPARRA	14,191,961	2,447	6
108	CREDITO EMP. FONDO SEGURO DEL	12,009,230	2,107	8
68	EMP. CENTRO MEDICO P.R.	11,362,868	2,017	11
116	JUDI - COOP	11,228,422	1,810	8
164	LA CASA DEL TRABAJADOR	10,768,846	1,000	7
265	UITICE INC.	9,365,982	1,203	6
231	INTER METRO	9,045,370	920	4
82	HOLSUM DE P.R.	8,317,891	659	4
14	EMP. PUEBLO INTERNATIONAL	8,209,638	1,542	9
279	TRIPLE S	8,096,156	1,108	5
18	EMP. DEPARTAMENTO EDUCACION	7,014,135	1,720	5
204	EMP. MUNICIPALES GUAYNABO	6,926,962	1,615	6
30	AGENTES LOTERIA P.R.	6,050,612	1,165	10
286	COLEGIO DE INGENIEROS	5,925,910	553	2
161	EMP. CERVECERIA INDIA	5,728,933	437	2
182	CREDITO JOSE CORTES CORDERO	5,723,500	657	3
63	COOPAC	5,109,630	774	3
77	EMP. EMPRESAS DIAZ	5,098,231	534	2
143	DEPARTAMENTO AGRICULTURA	4,992,878	762	4
129	FUNDACION ANA G. MENDEZ	4,607,345	789	4
236	CENTRO GURNAMENTAL MINILLAS	4,440,503	1,081	4
149	EMP. PEPSI - COLA	4,283,150	314	3
131	METODISTAS UNIDOS	4,174,674	736	4
86	EMP. UNIVERSIDAD INTERAMERICAN	3,901,200	451	3
220	JOHNSON & JOHNSON	3,094,948	574	3
122	PUERTO NUEVO	2,841,041	719	3
211	CREDITO EMP. DEPARTAMENTO HACI	2,788,501	781	3
90	GOYA DE P.R.	2,748,697	276	2
54	CREDITO BACARDI	2,679,239	328	2
165	RICO DAYRY INC	2,565,616	643	2
153	CREDITO MIEMBROS UNION DE TRON	2,240,576	499	3
154	CREDITO EMP. MUNICIPALES ARECI	2,214,878	603	3
142	EMPLEADOS FIRST BANK	2,084,878	903	1
69	CREDITO TRES MONJITAS	2,016,255	385	2
8	AVON	1,651,346	234	2
282	EDUCADORES PUERTORRIQUEÑO	1,579,527	927	2
264	EMP. GOBIERNO MUNICIPAL BAYAMO	1,433,564	705	2
284	TRABAJADORES INDUSTRIALES	1,291,149	1,072	3
24	OFICINA CONTRALOR DE P.R.	1,141,792	339	1
168	EMP. CRUZ AZUL P.R.	1,123,607	157	0
179	EMP. DEPARTAMENTO VIVIENDA	1,053,097	407	2
64	EMP. PLAZA PROVISION CO.	1,051,702	261	0
28	FmHa SAVINGS & CREDIT UNION	1,041,029	261	0
79	RIM COOP	984,812	162	0
181	CREDITO FINACIBA	636,085	298	0
75	PERSONAL BALLESTER HNOS.	558,648	130	0
238	CREDITO EMP. A.E.E.L.A.	421,316	210	0
287	FEDERACION DE POLICIAS	303,408	820	1
127	Total Cooperativas	6,650,716,925	828,725	2,895

Información estadística según suministrada por las cooperativas en el informe financiero trimestral.

1/ Empleados a tiempo completo.

**MOROSIDAD POR TAMAÑO DE ACTIVOS
INDUSTRIA DE LAS COOPERATIVAS DE AHORRO Y CREDITO
PARA EL TRIMESTRE TERMINADO EN MARZO 2008**

Tipo de préstamo y términos	\$500,000 o menos	\$500,001 a \$2,000,000	\$2,000,001 a \$10,000,000	\$10,000,001 a \$25,000,000	\$25,000,001 a \$50,000,000	\$50,000,001 o más	Consolidado
Morosidad en Tarjetas de Crédito							
De 2 a menos de 6 meses	0	0	0	127,697	361,013	2,583,266	3,071,976
De 6 a menos de 12 meses	0	0	0	94,529	331,797	2,084,019	2,510,345
De 12 ó más meses	0	0	0	53,088	273,408	2,142,944	2,469,440
Total	0	0	0	275,314	966,218	6,810,229	8,051,761
Morosidad en Préstamos de Autos							
De 2 a menos de 6 meses	0	0	42,538	189,860	417,544	3,176,338	3,826,280
De 6 a menos de 12 meses	0	0	13,677	82,858	68,590	696,698	861,823
De 12 ó más meses	0	0	0	32,797	78,099	744,838	855,734
Total	0	0	56,215	305,515	564,233	4,617,874	5,543,837
Morosidad en Préstamos Hipotecarios							
De 2 a menos de 6 meses	0	0	0	151,831	1,255,342	10,635,877	12,043,050
De 6 a menos de 12 meses	0	0	0	395,924	479,647	9,090,786	9,966,357
De 12 ó más meses	0	0	0	114,289	190,546	6,413,901	6,718,736
Total	0	0	0	662,044	1,925,535	26,140,564	28,728,143
Préstamos Morosos Totales							
De 2 a menos de 6 meses	14,169	243,997	1,809,166	3,215,635	9,971,041	60,208,222	75,462,230
De 6 a menos de 12 meses	7,115	164,245	1,345,875	2,769,310	5,719,481	40,987,226	50,993,252
De 12 ó más meses	39,325	114,538	1,862,149	2,442,211	6,381,349	56,604,624	67,444,196
Cuentas a cobrar en préstamos	0	0	66,972	0	344,726	748,966	1,160,664
Total	60,609	522,780	5,084,162	8,427,156	22,416,597	158,549,038	195,060,342
Total de Préstamos	479,888	7,903,378	86,311,358	159,836,558	533,753,388	3,401,971,535	4,190,256,105
Morosidad Total ÷ Total de Préstamos	12.63%	6.61%	5.89%	5.27%	4.20%	4.66%	4.66%
De 2 a menos de 6 meses	2.95%	3.09%	2.10%	2.01%	1.87%	1.77%	1.80%
De 6 a menos de 12 meses	1.48%	2.08%	1.56%	1.73%	1.07%	1.20%	1.22%
De 12 ó más meses	8.19%	1.45%	2.16%	1.53%	1.20%	1.66%	1.61%
Cuentas a cobrar en préstamos	0.00%	0.00%	0.08%	0.00%	0.06%	0.02%	0.03%
Total	12.63%	6.61%	5.89%	5.27%	4.20%	4.66%	4.66%

**TASA DE INTERES EN DEPOSITOS
INDUSTRIA DE LAS COOPERATIVAS DE AHORRO Y CREDITO
(PARA LOS TRIMESTRES TERMINADOS EN MARZO DE 2007 Y 2008)**

Tipo de depósito	Mar-07	Interés Promedio		Mar-08	Interés Promedio
Cuentas corrientes	75,389,728	0.91%	\$	74,912,590	0.96%
Cuentas depósitos	2,164,692,160	2.07%		2,117,023,051	2.02%
Eventos determinados	46,383,837	2.88%		45,883,539	2.82%
Cert. de ahorro	1,331,950,338	4.51%		1,496,725,181	4.38%
Cert. y dep. Cooperativas	634,586,022	5.06%		709,458,433	4.74%
Depósitos fondos públicos	2,566,133	3.74%		2,930,518	2.47%
Cuentas IRA	4,613,724	5.06%		5,381,262	4.98%
Otros depósitos	74,674,980	2.22%		63,544,719	1.93%
Total de depósitos	4,334,856,922			4,515,859,293	

**CLASIFICACION CAEL POR TAMAÑO DE ACTIVOS
INDUSTRIA DE LAS COOPERATIVAS DE AHORRO Y CREDITO EN PUERTO RICO
(PARA LOS TRIMESTRES TERMINADOS EN MARZO DE 2007 Y 2008)**

Clasificación CAEL	\$500,000 ó menos		\$500,001 a \$2,000,000		\$2,000,001 a \$10,000,000		\$10,000,001 a \$25,000,000		\$25,000,001 a \$50,000,000		\$50,000,001 ó más		Consolidado	
	Mar-07	Mar-08	Mar-07	Mar-08	Mar-07	Mar-08	Mar-07	Mar-08	Mar-07	Mar-08	Mar-07	Mar-08	Mar-07	Mar-08
	1	0	0	1	0	4	4	0	0	1	1	7	4	13
2	1	1	7	6	16	15	11	10	12	9	19	20	66	61
3	1	1	6	4	6	8	5	4	8	10	18	21	44	48
4	0	0	2	2	0	2	1	2	3	1	1	2	7	9
5	0	0	0	0	0	0	0	0	0	0	0	0	0	0
Total cooperativas	2	2	16	12	26	29	17	16	24	21	45	47	130	127

INDICADORES FINANCIEROS (por grupo de activos y por regiones)

AÑO: 2008

MES: MARZO

Grupo de Activos	Rendimiento de los Activos (ROA)	Margen Interés Neto	Razón de Gastos
< \$500,000	-5.52%	5.77%	185.53%
\$500,001 a \$2,000,000	0.54%	6.42%	88.80%
\$2,000,001 a \$10,000,000	1.61%	6.18%	80.31%
\$10,000,001 a \$25,000,000	1.04%	5.23%	85.51%
\$25,000,001 a \$50,000,000	0.87%	4.72%	90.34%
>\$50,000,001	1.27%	4.49%	81.18%
Consolidado	1.22%	4.59%	82.86%

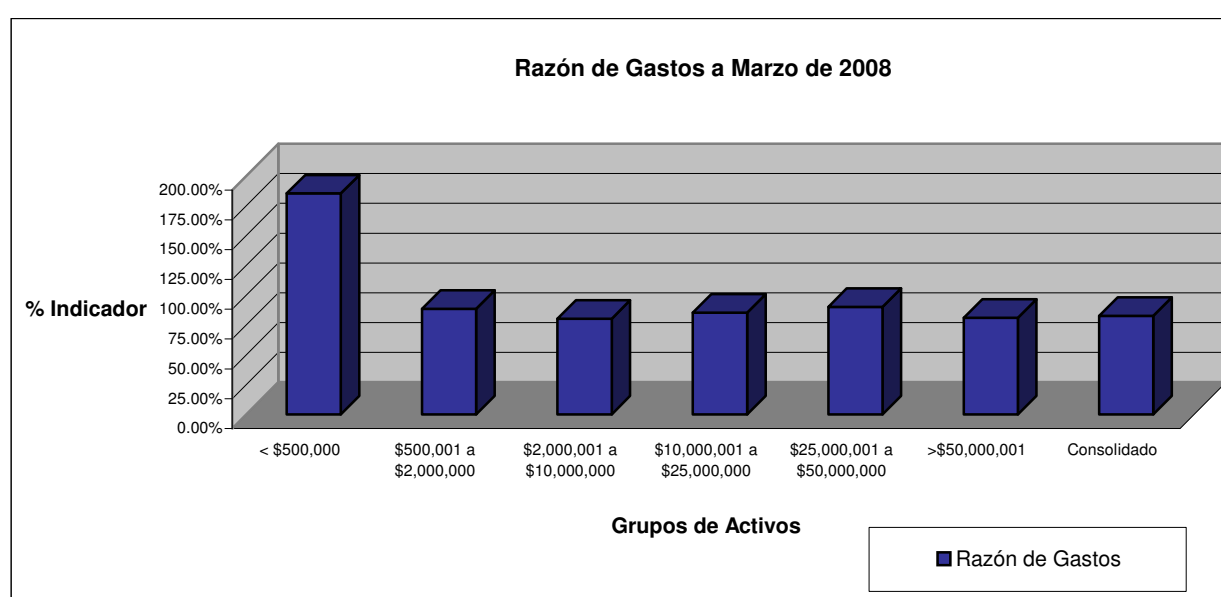
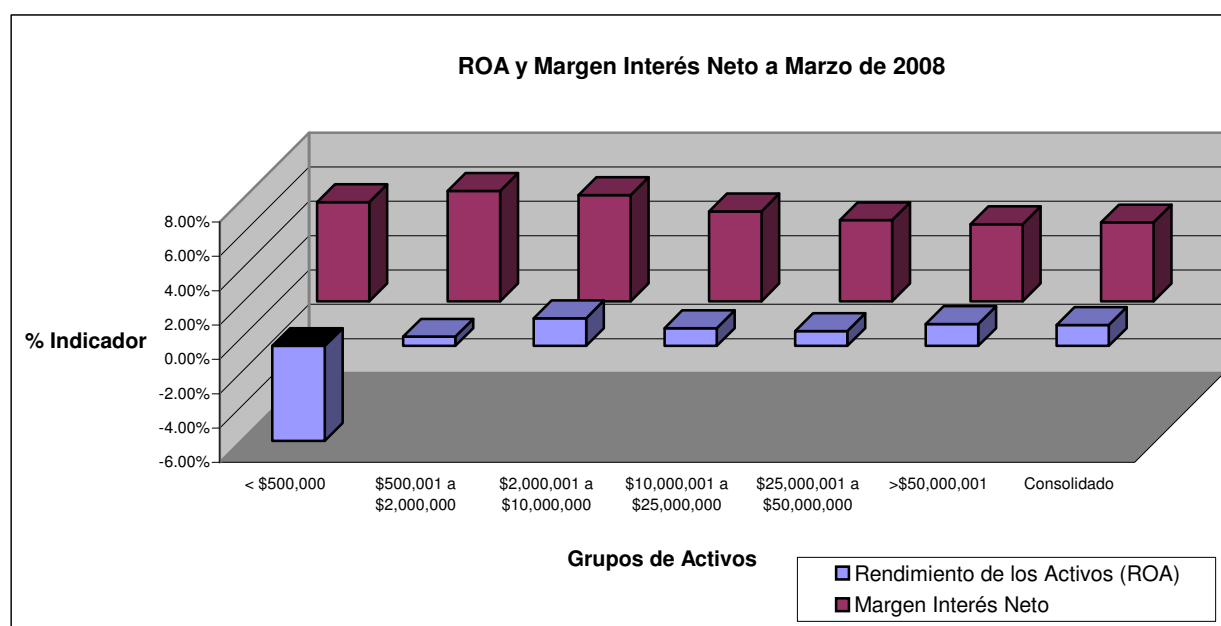

INDICADORES FINANCIEROS (por grupo de activos y por regiones)

AÑO: 2008

MES: MARZO

POR REGIONES	Rendimiento de los Activos (ROA)	Margen Interés Neto	Razón de Gastos	Total de Activos por Región
ARECIBO	0.94%	4.74%	88.34%	1,561,722,957
CAGUAS	1.18%	5.02%	86.90%	884,069,513
MAYAGÜEZ	1.40%	3.69%	77.26%	1,583,837,223
PONCE	0.84%	4.52%	86.65%	721,654,966
SAN JUAN ÁREA	1.61%	5.02%	79.52%	824,493,242
SAN JUAN ISLA	1.34%	5.00%	81.77%	1,074,939,024
Consolidado	1.22%	4.59%	82.86%	6,650,716,925

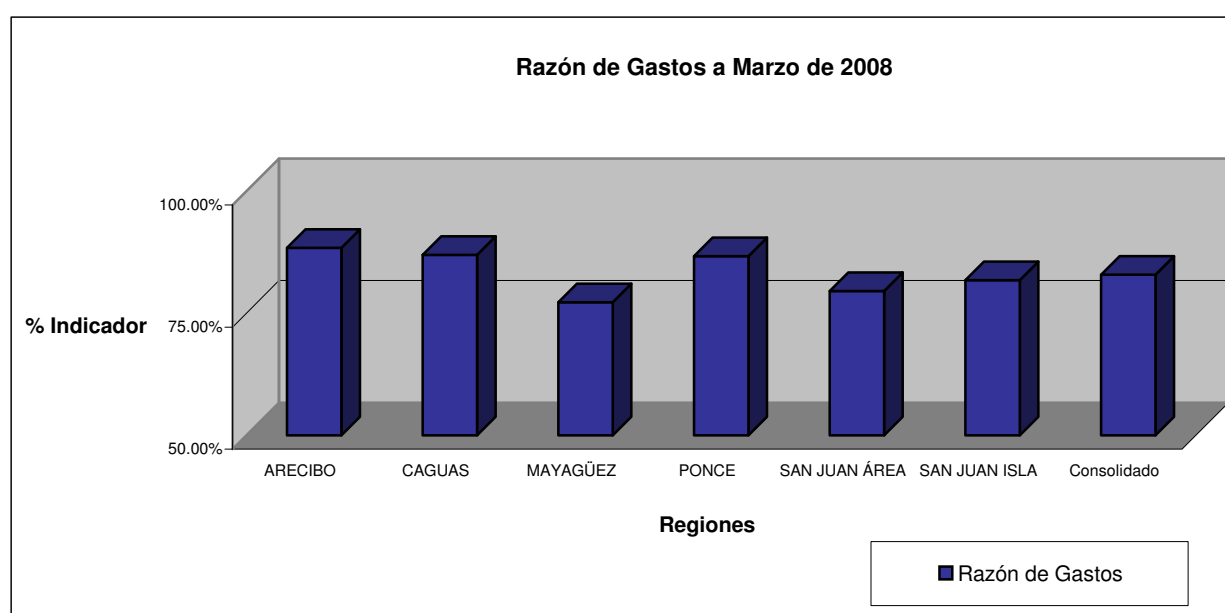
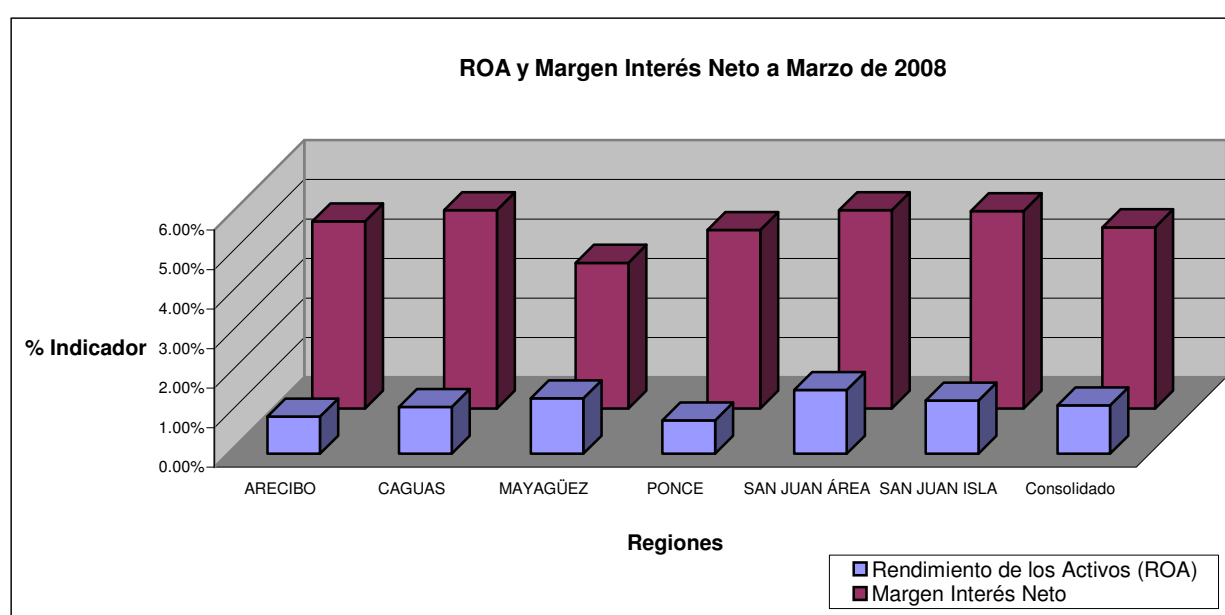

INDICADORES FINANCIEROS
Costo de los fondos/activos promedio
(por grupos de activos y por regiones)

AÑOS: 2007, 2008

MES: SEPTIEMBRE, DICIEMBRE Y MARZO

Grupos de Activos	Costo de los fondos/activos promedio		
	Sep 07	Dic 07	Mar 08
< \$500,000	0.48%	0.50%	0.61%
\$500,001 a \$2,000,000	0.82%	0.86%	0.89%
\$2,000,001 a \$10,000,000	1.71%	1.80%	1.94%
\$10,000,001 a \$25,000,000	2.34%	2.38%	2.28%
\$25,000,001 a \$50,000,000	2.32%	2.32%	2.27%
>\$50,000,001	2.44%	2.43%	2.35%
Consolidado	2.40%	2.40%	2.33%

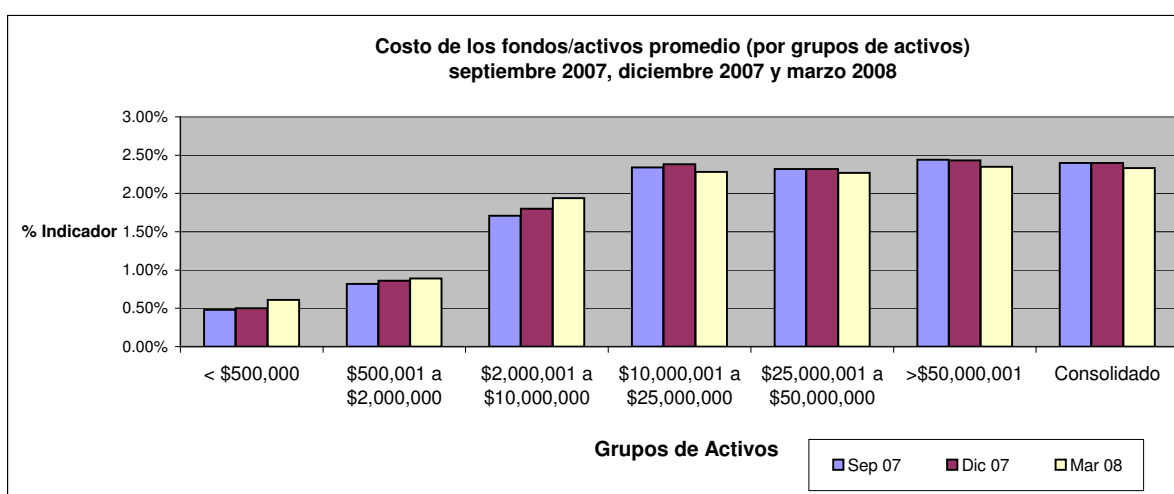

Regiones	Costo de los fondos/activos promedio			Total de Activos Mar 08
	Sep 07	Dic 07	Mar 08	
ARECIBO	2.54%	2.52%	2.25%	1,561,722,957
CAGUAS	2.03%	2.03%	1.97%	884,069,513
MAYAGÜEZ	2.78%	2.78%	2.87%	1,583,837,223
PONCE	2.56%	2.57%	2.46%	721,654,966
SAN JUAN ÁREA	2.09%	2.08%	2.04%	824,493,242
SAN JUAN ISLA	2.08%	2.09%	2.08%	1,074,939,024
Consolidado	2.40%	2.40%	2.33%	6,650,716,925

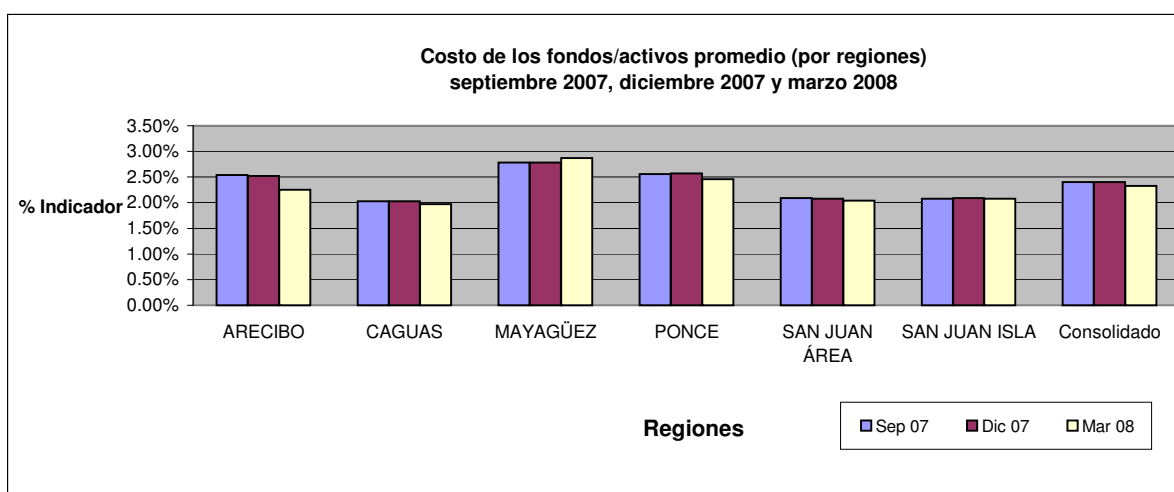

INDICADORES FINANCIEROS
Rendimiento de los préstamos/préstamos netos promedio
(por grupos de activos y por regiones)

AÑOS: 2007, 2008

MES: SEPTIEMBRE, DICIEMBRE Y MARZO

Grupos de Activos	Promedio		
	Sep 07	Dic 07	Mar 08
< \$500,000	7.99%	8.05%	8.66%
\$500,001 a \$2,000,000	11.20%	11.06%	10.65%
\$2,000,001 a \$10,000,000	10.95%	11.08%	11.07%
\$10,000,001 a \$25,000,000	9.70%	9.83%	9.91%
\$25,000,001 a \$50,000,000	8.98%	9.05%	9.01%
>\$50,000,001	8.59%	8.68%	8.69%
Consolidado	8.75%	8.83%	8.83%

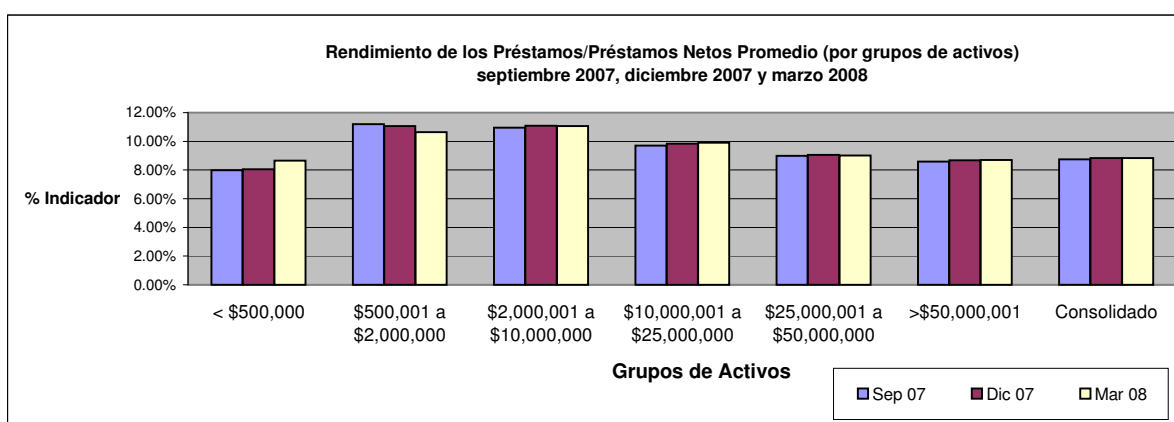

Regiones	Promedio			Total de Activos Mar 08
	Sep 07	Dic 07	Mar 08	
ARECIBO	8.90%	9.01%	8.98%	1,561,722,957
CAGUAS	9.09%	9.11%	9.26%	884,069,513
MAYAGÜEZ	8.15%	8.16%	8.17%	1,583,837,223
PONCE	8.41%	8.49%	8.77%	721,654,966
SAN JUAN ÁREA	8.87%	9.01%	9.00%	824,493,242
SAN JUAN ISLA	9.24%	9.37%	9.10%	1,074,939,024
Consolidado	8.75%	8.83%	8.83%	6,650,716,925

