

**Estado Libre Asociado de Puerto Rico**  
**CORPORACIÓN PÚBLICA PARA LA SUPERVISIÓN**  
**Y SEGURO DE COOPERATIVAS DE PUERTO RICO**  
**COSSEC**

**Análisis información estadística de cooperativas de ahorro y crédito al 31 de marzo de 2009**

Al presente en Puerto Rico operan 123 cooperativas de ahorro y crédito aseguradas y reguladas por la Corporación (COSSEC). Al compararlo con las 138 cooperativas que operaban en 2005, se observa una reducción en el número de estas entidades (gráfica). Al examinar el comportamiento financiero, las cooperativas demuestran una mayor solidez financiera.

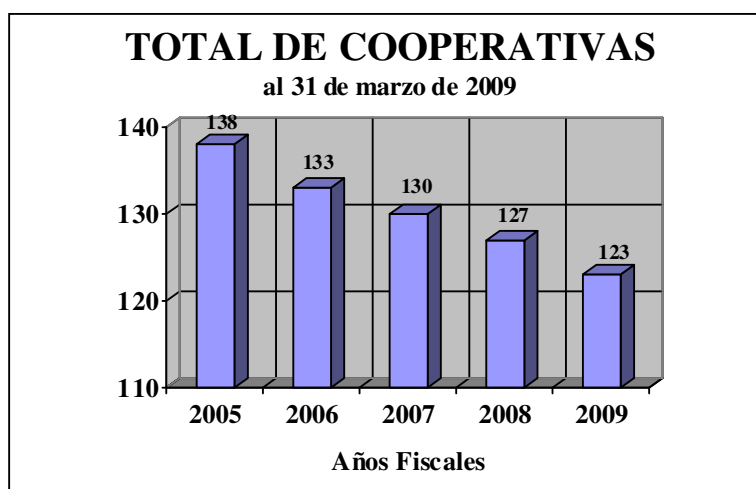

El fortalecimiento del movimiento cooperativo en el sector de ahorro y crédito es evidente al analizar los datos financieros y el crecimiento de activos en el período comprendido entre 2005 y 2009, según se destaca en la tabla.

En (\$ millones)	2005	2006	2007	2008	2009
Total de Préstamos	3,703	3,924	4,111	4,190	4,286
Reserva de Préstamos Incobrables	79	86	91	97	104
Total de Acciones y Depósitos	5,924	5,843	5,946	6,179	6,346
Total de Activos	6,321	6,279	6,407	6,651	6,839
Reserva de Capital Indivisible	226	243	256	268	276
Reserva de Capital de Indivisible a Total de Activos	3.58%	3.87%	4.00%	4.03%	4.04%

El total de acciones y depósitos asciende a \$6,346 millones. Esto representa un 7.12% de aumento respecto al año 2005. El movimiento ha logrado aumentar sus activos y reserva de capital indivisible en un 8.19% y en un 22.12%, respectivamente, en relación con el 2005. Esto refleja un fortalecimiento significativo en la proporción de la reserva de capital indivisible a total de activos de un 3.58% a un 4.04%, que ubica a las cooperativas en mejor posición financiera para expandir sus negocios.

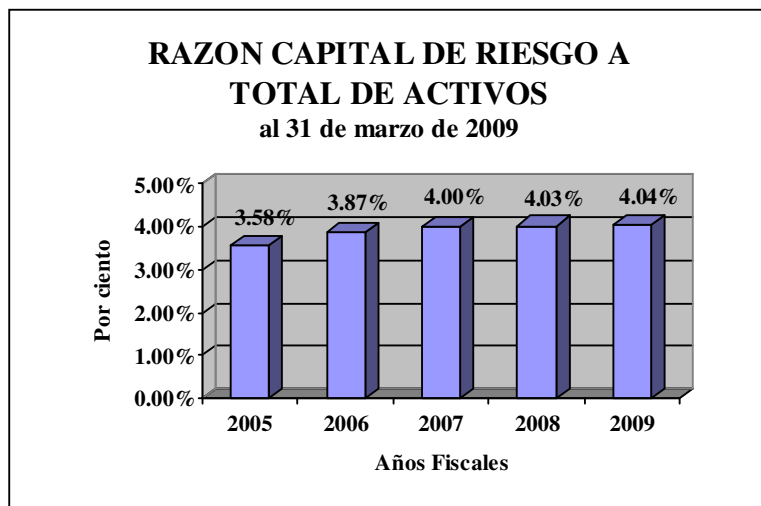
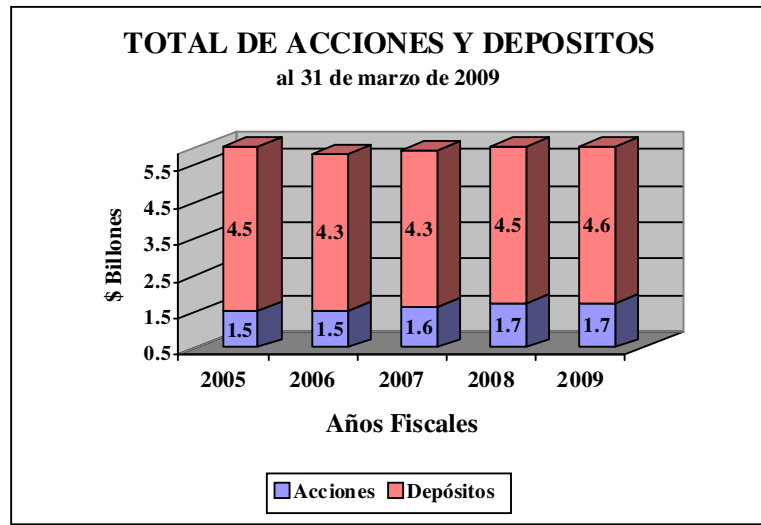

Los dos renglones con mayor proporción en la distribución de los depósitos en las cooperativas continúan siendo las cuentas de depósitos (47.92%), seguido por los certificados de ahorro con 28.79%.

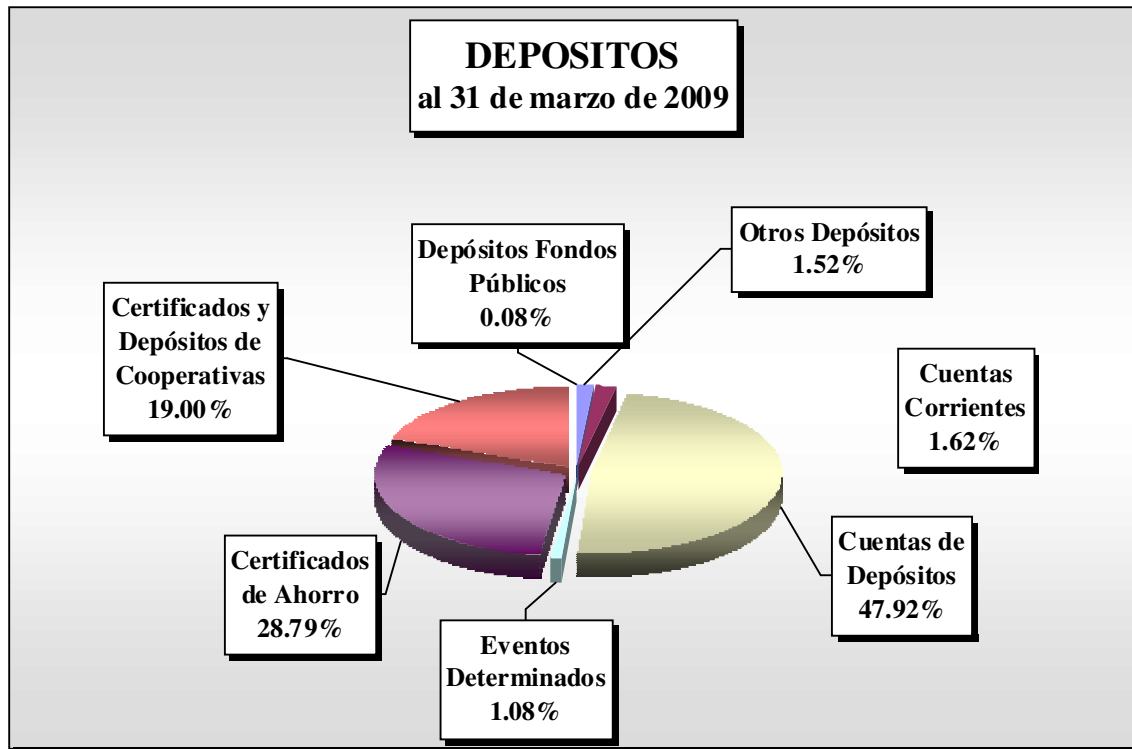

Al 31 de marzo de 2009 el total de préstamos en cartera de las cooperativas de ahorro y crédito ascendió a \$4,286 millones, un aumento de \$96 millones (2.29%) comparado con el año anterior. La distribución de la cartera de préstamos se refleja en la gráfica, donde los préstamos personales constituyen un 52.90%, los préstamos hipotecarios el 31.18% y los préstamos de auto el 7.27%. La reserva de préstamos incobrables asciende a \$104 millones, lo que representa un aumento de \$7 millones respecto al año anterior.

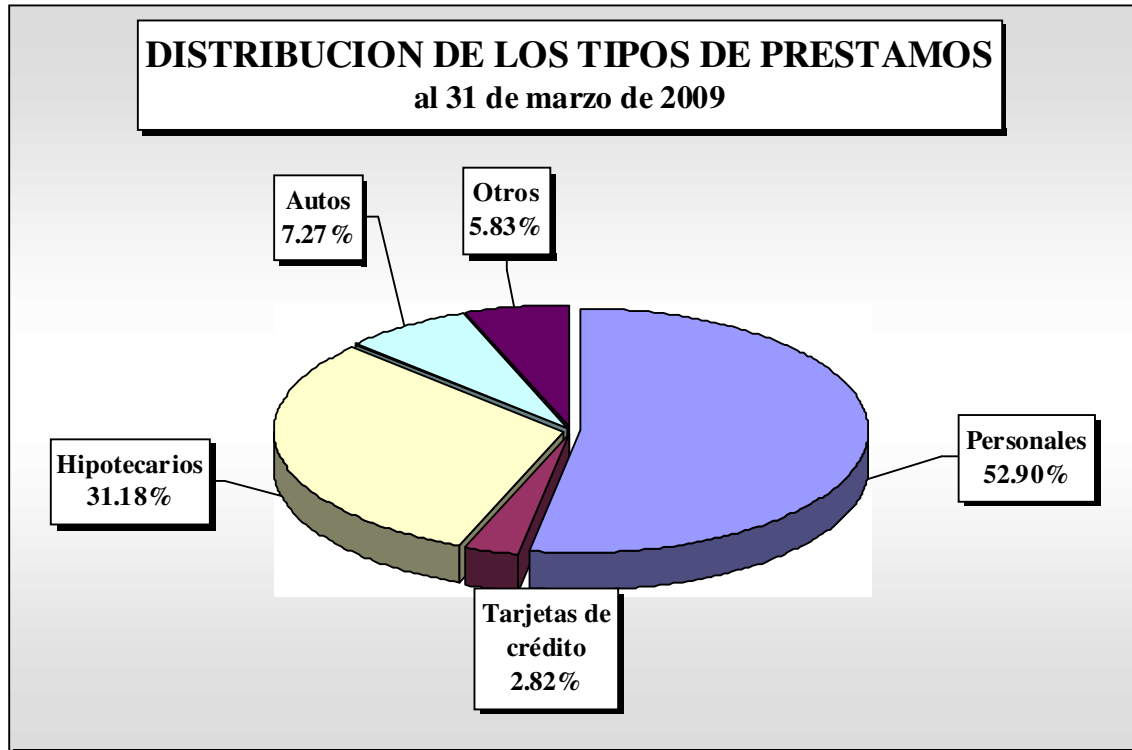

## TENDENCIAS FINANCIERAS INDUSTRIA DE LAS COOPERATIVAS DE AHORRO Y CREDITO AL 31 DE MARZO DE LOS ULTIMOS CINCO AÑOS

**TOTAL DE ACTIVOS**

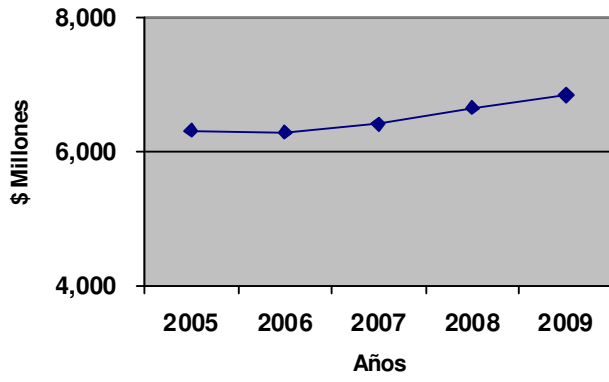

**RESERVA  
PRESTAMOS INCOBRABLES**

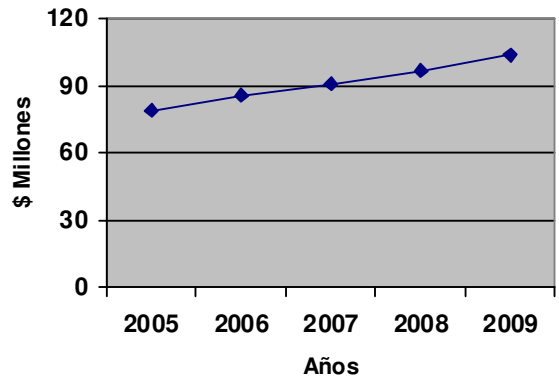

**TOTAL DE PRESTAMOS**

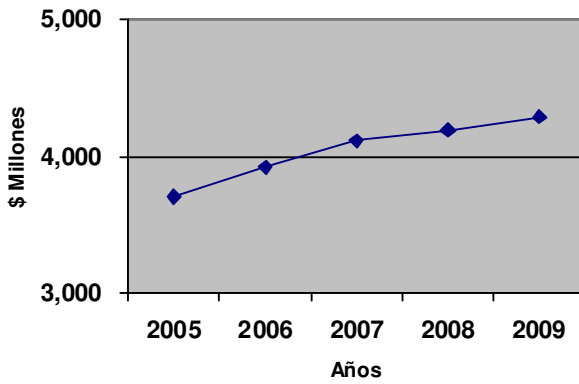

**DEPOSITOS**

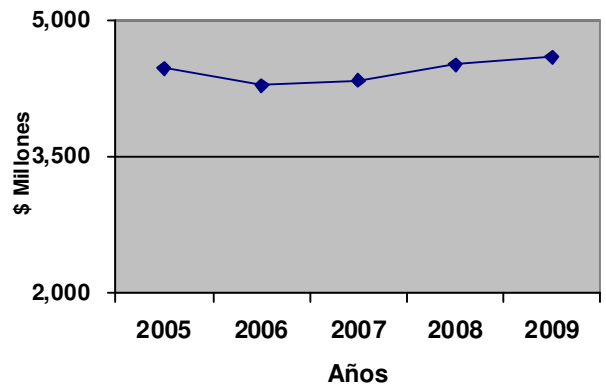

**ESTADO DE SITUACION CONSOLIDADO**  
**INDUSTRIA DE LAS COOPERATIVAS DE AHORRO Y CREDITO EN PUERTO RICO**  
**( PARA LOS TRIMESTRES TERMINADOS EN MARZO DE 2007 A MARZO DE 2009)**

	Mar-07	Jun-07	Sep-07	Dic-07	Mar-08	Mar-07 a Mar-08 4 trimestres	Jun-07 a Jun-08 4 trimestres	Sep-08	Sep-07 a Sep-08 4 trimestres	Dic-08	Dic-07 a Dic-08 4 trimestres	Mar-09	Mar-08 a Mar-09 4 trimestres	Dic-08 vs Mar-09				
<b>Activos</b>																		
Efectivo	172,346,378	126,114,212	-26.83%	133,415,963	5.79%	148,975,610	11.66%	214,262,905	24.32%	172,217,343	36.56%	155,718,240	16.72%	207,836,175	39.51%	254,332,368	18.70%	22.37%
Total de Préstamos	4,111,341,713	4,165,348,959	1.31%	4,180,351,648	0.36%	4,187,758,158	0.18%	4,190,256,105	1.92%	4,223,937,559	1.41%	4,271,070,589	2.17%	4,286,458,628	2.36%	4,286,056,166	2.29%	-0.01%
Provisión de Préstamos Incobrables	(91,142,513)	(90,813,957)	-0.36%	(92,439,955)	1.79%	(91,409,025)	-1.12%	(97,043,435)	6.47%	(96,540,146)	6.31%	(94,644,354)	2.38%	(95,189,802)	4.14%	(103,756,964)	6.92%	9.00%
Cuentas y Certificados de Ahorro	1,383,778,470	1,381,302,626	-0.18%	1,371,682,404	-0.70%	1,408,946,873	2.72%	1,482,051,354	7.10%	1,496,410,651	8.33%	1,444,649,904	5.32%	1,415,389,163	0.46%	1,530,907,539	3.30%	8.16%
Total de Inversiones en Valores Negociables	399,323,271	403,053,663	0.93%	403,163,333	0.03%	379,966,433	-5.75%	409,356,662	2.51%	435,267,289	7.99%	418,468,759	3.80%	401,819,380	5.75%	386,157,671	-5.67%	-3.90%
Total de Inversiones en Capital de Cooperativas	155,125,095	158,939,863	2.46%	162,589,979	2.30%	164,945,419	1.45%	165,574,493	6.74%	171,142,770	7.68%	174,277,038	7.19%	182,075,345	10.39%	184,044,183	11.15%	1.08%
Propiedad y Terreno	185,819,059	189,085,342	1.76%	193,626,363	2.40%	191,361,125	-1.17%	198,035,393	6.57%	201,711,271	6.68%	201,482,691	4.06%	204,720,435	6.98%	206,823,373	4.44%	1.03%
Otros Activos	90,712,109	85,802,696	-5.41%	92,580,704	7.90%	98,233,331	6.11%	88,223,448	-2.74%	84,922,031	-1.03%	95,023,765	2.64%	95,969,226	-2.30%	94,420,671	7.02%	-1.61%
<b>Total de Activos</b>	<b>\$6,407,303,582</b>	<b>\$6,418,833,404</b>	<b>0.18%</b>	<b>\$6,444,970,439</b>	<b>0.41%</b>	<b>\$6,488,777,924</b>	<b>0.68%</b>	<b>\$6,650,716,925</b>	<b>3.80%</b>	<b>\$6,689,068,768</b>	<b>4.21%</b>	<b>\$6,666,046,632</b>	<b>3.43%</b>	<b>\$6,699,078,550</b>	<b>3.24%</b>	<b>\$6,838,985,007</b>	<b>2.83%</b>	<b>2.09%</b>
<b>Pasivos y Capital</b>																		
<b>Pasivos</b>																		
Total de Depósitos	4,334,856,922	4,328,551,726	-0.15%	4,336,135,031	0.18%	4,371,552,663	0.82%	4,515,859,293	4.18%	4,521,936,625	4.47%	4,478,861,251	3.29%	4,461,071,498	2.05%	4,591,067,653	1.67%	2.91%
Cuentas por Pagar	82,082,047	90,297,814	10.01%	85,034,457	-5.83%	78,541,206	-7.64%	81,842,207	-0.29%	83,301,148	-7.75%	77,404,609	-8.97%	82,237,094	4.71%	83,765,966	2.35%	1.86%
Obligaciones por pagar	15,053,236	13,056,817	-13.26%	21,712,457	66.29%	17,010,338	-21.66%	8,729,959	-42.01%	6,420,585	-50.83%	7,988,453	-63.21%	36,169,999	112.64%	27,453,426	214.47%	-24.10%
<b>Total de Pasivos</b>	<b>\$4,431,992,205</b>	<b>\$4,431,906,357</b>	<b>0.00%</b>	<b>\$4,442,881,945</b>	<b>0.25%</b>	<b>\$4,467,104,207</b>	<b>0.55%</b>	<b>\$4,606,431,459</b>	<b>3.94%</b>	<b>\$4,611,658,358</b>	<b>4.06%</b>	<b>\$4,564,254,313</b>	<b>2.73%</b>	<b>\$4,579,478,591</b>	<b>2.52%</b>	<b>\$4,702,287,045</b>	<b>2.08%</b>	<b>2.68%</b>
<b>Capital</b>																		
Acciones	1,610,983,539	1,650,031,153	2.42%	1,644,588,487	-0.33%	1,657,865,612	0.81%	1,663,497,926	3.26%	1,720,122,729	4.25%	1,730,754,978	5.24%	1,745,003,313	5.26%	1,755,131,151	5.51%	0.58%
Reserva Capital Indivisible	256,412,814	260,325,993	1.53%	263,025,831	1.04%	266,753,873	1.42%	267,972,261	4.51%	271,815,202	4.41%	273,127,470	3.84%	275,191,741	3.16%	276,010,494	3.00%	0.30%
Otras Reservas	40,637,204	41,488,489	2.09%	44,160,655	6.44%	47,023,687	6.48%	49,031,571	20.66%	50,921,793	22.74%	52,048,164	17.86%	52,060,482	10.71%	52,221,535	6.51%	0.31%
Reserva Valorización de Inversiones	(3,450,853)	(5,372,741)	55.69%	(2,623,795)	-51.16%	(600,290)	-77.12%	49,236	-101.43%	(1,577,297)	-70.64%	(3,037,390)	15.76%	(1,028,693)	71.37%	(1,977,681)	-4116.74%	92.25%
Sobrantes	70,728,673	40,454,153	-42.80%	52,937,316	30.86%	50,630,835	-4.36%	63,734,472	-9.89%	36,127,983	-10.69%	48,899,097	-7.63%	48,373,116	-4.46%	55,312,463	-13.21%	14.35%
<b>Total de Capital</b>	<b>1,975,311,377</b>	<b>1,986,927,047</b>	<b>0.59%</b>	<b>2,002,088,494</b>	<b>0.76%</b>	<b>2,021,673,717</b>	<b>0.98%</b>	<b>2,044,285,466</b>	<b>3.49%</b>	<b>2,077,410,410</b>	<b>4.55%</b>	<b>2,101,792,319</b>	<b>4.98%</b>	<b>2,119,599,959</b>	<b>4.84%</b>	<b>2,136,697,962</b>	<b>4.52%</b>	<b>0.81%</b>
<b>Total de Pasivos y Capital</b>	<b>\$6,407,303,582</b>	<b>\$6,418,833,404</b>	<b>0.18%</b>	<b>\$6,444,970,439</b>	<b>0.41%</b>	<b>\$6,488,777,924</b>	<b>0.68%</b>	<b>\$6,650,716,925</b>	<b>3.80%</b>	<b>\$6,689,068,768</b>	<b>4.21%</b>	<b>\$6,666,046,632</b>	<b>3.43%</b>	<b>\$6,699,078,550</b>	<b>3.24%</b>	<b>\$6,838,985,007</b>	<b>2.83%</b>	<b>2.09%</b>
Préstamos Morosos Totales (Delincuencia)	176,991,344	179,470,606	1.40%	188,799,536	5.20%	176,025,400	-6.77%	195,060,342	10.21%	190,250,754	6.01%	213,084,507	12.86%	209,642,344	19.10%	227,227,678	16.49%	8.39%
Morosidad Total + Total de Préstamos	4.30%	4.31%	4.52%	4.20%	4.66%	4.50%	4.99%	4.89%	5.30%									
Prov. Préstamos Incobrables + Total de Préstamos	2.22%	2.18%	2.21%	2.18%	2.32%	2.29%	2.22%	2.22%	2.42%									
Prov. Préstamos Incobrables + Morosidad	51.50%	50.60%	48.96%	51.93%	49.75%	50.74%	44.42%	45.41%	45.66%									
Número de Cooperativas	130	130	129	129	127	125	124	123	123									

**DISTRIBUCION CARTERA DE PRESTAMOS  
INDUSTRIA DE LAS COOPERATIVAS DE AHORRO Y CREDITO  
AL 31 DE MARZO DE 2009**

Tipo de préstamo		%
Personales y de Consumo	\$ 2,267,179,258	52.90%
Personales a no socios según Ley Núm. 106	1,260,445	0.03%
Tarjetas de Crédito	120,761,160	2.82%
Vehículos	311,503,336	7.27%
Hipotecarios	1,336,322,724	31.18%
Comerciales *	121,934,413	2.84%
Entidades sin fines de lucro	15,480,999	0.36%
Otros préstamos y Ctas. a cobrar	111,613,831	2.60%
<b>Total de préstamos</b>	<b>\$ 4,286,056,166</b>	<b>100.00%</b>

**\* Detalle de los Préstamos Comerciales:**

Préstamos comerciales a socios	\$ 115,253,326
Préstamos comerciales a no socios con colateral liquida	1,229,826
Préstamos comerciales a no socios con colateral no liquida bajo Artículo 9.02	988,419
Préstamos comerciales a pequeños y medianos negocios bajo Artículo 9.02	3,340,827
Préstamos de desarrollo de viviendas y comercios	1,122,015
	<b>\$ 121,934,413</b>

**DISTRIBUCION CARTERA DE PRESTAMOS  
INDUSTRIA DE LAS COOPERATIVAS DE AHORRO Y CREDITO  
(PARA LOS TRIMESTRES TERMINADOS EN MARZO 2007 A MARZO 2009)**

Tipo de préstamo	Mar-07	%	Jun-07	%	Sep-07	%	Dic-07	%	Mar-08	%	Jun-08	%	Sep-08	%	Dic-08	%	Mar-09	%
Personales	\$ 2,288,191,132	55.66%	\$ 2,312,194,119	55.51%	\$ 2,306,475,597	55.17%	\$ 2,288,178,518	54.64%	\$ 2,277,750,460	54.36%	\$ 2,280,896,904	54.00%	\$ 2,286,557,340	53.54%	\$ 2,283,811,059	53.28%	\$ 2,267,401,273	52.90%
Tarjetas de crédito	116,504,069	2.83%	118,837,170	2.85%	120,351,920	2.88%	120,570,054	2.88%	119,681,306	2.86%	122,536,071	2.90%	122,484,744	2.87%	121,966,619	2.85%	120,761,160	2.82%
Hipotecarios	1,132,087,217	27.54%	1,176,400,522	28.24%	1,198,457,465	28.67%	1,225,990,535	29.28%	1,241,579,995	29.63%	1,265,655,165	29.96%	1,307,386,630	30.61%	1,328,673,045	31.00%	1,336,322,724	31.18%
Vehículos	372,064,694	9.05%	359,258,188	8.62%	348,455,504	8.34%	339,205,007	8.10%	332,367,491	7.93%	327,871,800	7.76%	324,997,363	7.61%	318,624,347	7.43%	311,503,336	7.27%
Otros préstamos *	202,494,601	4.93%	198,658,960	4.77%	206,611,162	4.94%	213,814,044	5.11%	218,876,853	5.22%	226,977,619	5.37%	229,644,512	5.38%	233,383,558	5.44%	250,067,673	5.83%
<b>Total de préstamos</b>	<b>\$ 4,111,341,713</b>	<b>100.00%</b>	<b>\$ 4,165,348,959</b>	<b>100.00%</b>	<b>\$ 4,180,351,648</b>	<b>100.00%</b>	<b>\$ 4,187,758,158</b>	<b>100.00%</b>	<b>\$ 4,190,256,105</b>	<b>100.00%</b>	<b>\$ 4,223,937,559</b>	<b>100.00%</b>	<b>\$ 4,271,070,589</b>	<b>100.00%</b>	<b>\$ 4,286,458,628</b>	<b>100.00%</b>	<b>\$ 4,286,056,166</b>	<b>100.00%</b>

\* En otros préstamos se incluyen los siguientes tipos de préstamos: estudiantiles garantizados, entidades sin fines de lucro, y comerciales a socios. También se incluye cualquier otro préstamo que no pueda ser ubicado en los tipos de préstamos ya previstos, cuentas a cobrar en préstamos y los REPOS.

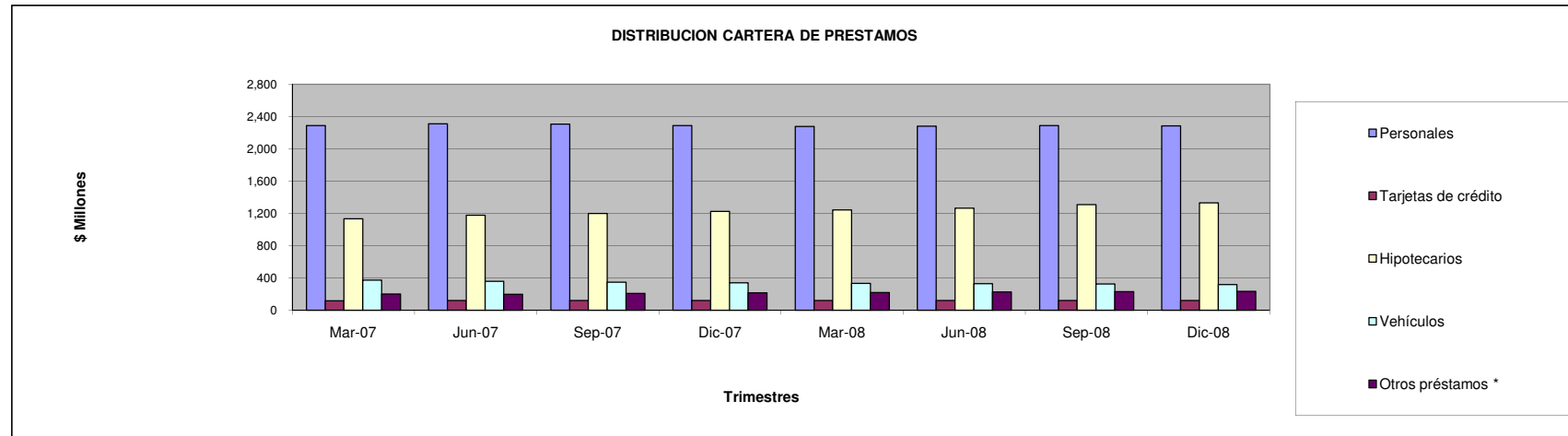



**DISTRIBUCION DEPOSITOS**  
**INDUSTRIA DE LAS COOPERATIVAS DE AHORRO Y CREDITO**  
**(PARA LOS TRIMESTRES TERMINADOS EN MARZO 2007 A MARZO 2009)**

Tipo de depósitos	Mar-07		Jun-07		Sep-07		Dic-07		Mar-08		Jun-08		Sep-08		Dic-08		Mar-09	
Cuentas corrientes	\$ 75,389,728	1.74%	\$ 72,351,990	1.67%	\$ 73,311,819	1.69%	\$ 72,619,267	1.66%	\$ 74,912,590	1.66%	\$ 71,593,373	1.58%	\$ 71,968,365	1.61%	\$ 72,126,888	1.62%	\$ 74,260,250	1.62%
Cuentas depósitos	2,164,692,160	49.94%	2,125,125,535	49.10%	2,096,053,046	48.34%	2,116,611,023	48.42%	2,117,023,051	46.88%	2,148,315,998	47.51%	2,136,064,903	47.69%	2,179,204,348	48.85%	2,199,840,284	47.92%
Eventos determinados	46,383,837	1.07%	50,235,466	1.16%	68,690,313	1.58%	24,412,309	0.56%	45,883,539	1.02%	51,653,115	1.14%	70,659,211	1.58%	26,641,629	0.60%	49,545,672	1.08%
Cert. de ahorro	1,331,950,338	30.73%	1,364,731,880	31.53%	1,398,788,550	32.26%	1,356,988,819	31.04%	1,496,725,181	33.14%	1,390,457,109	30.75%	1,313,631,921	29.33%	1,302,619,458	29.20%	1,321,896,729	28.79%
Cert. y dep. Cooperativas	634,586,022	14.64%	621,823,507	14.37%	614,669,351	14.18%	727,070,874	16.63%	709,458,433	15.71%	789,751,745	17.46%	813,588,239	18.17%	807,901,371	18.11%	872,369,211	19.00%
Depósitos fondos públicos	2,566,133	0.06%	2,464,700	0.06%	3,676,087	0.08%	4,120,382	0.09%	2,930,518	0.06%	3,430,240	0.08%	5,387,793	0.12%	5,128,356	0.11%	3,478,750	0.08%
Otros depósitos *	79,288,704	1.83%	91,818,648	2.12%	80,945,865	1.87%	69,729,989	1.60%	68,925,981	1.53%	66,735,045	1.48%	67,560,819	1.51%	67,449,448	1.51%	69,676,757	1.52%
<b>Total de depósitos</b>	<b>\$ 4,334,856,922</b>	<b>100.00%</b>	<b>\$ 4,328,551,726</b>	<b>100.00%</b>	<b>\$ 4,336,135,031</b>	<b>100.00%</b>	<b>\$ 4,371,552,663</b>	<b>100.00%</b>	<b>\$ 4,515,859,293</b>	<b>100.00%</b>	<b>\$ 4,521,936,625</b>	<b>100.00%</b>	<b>\$ 4,478,861,251</b>	<b>100.00%</b>	<b>\$ 4,461,071,498</b>	<b>100.00%</b>	<b>\$ 4,591,067,653</b>	<b>100.00%</b>

\* En otros depósitos se incluye cualquier depósito que no pueda ser clasificado en uno de los tipos de depósitos antes descritos.

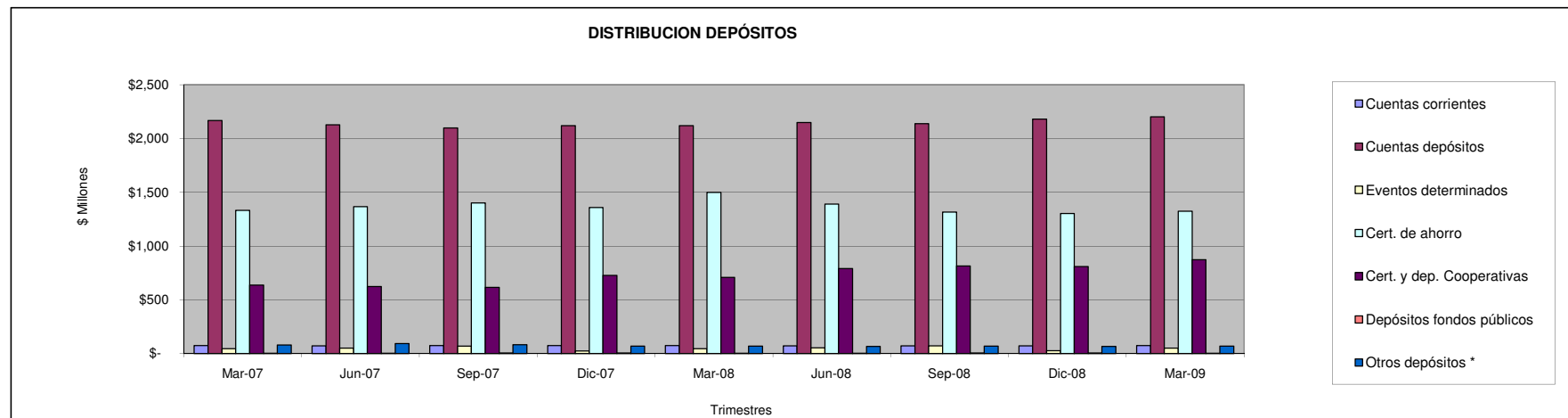

**TASAS DE INTERESES EN CARTERA DE PRESTAMOS  
INDUSTRIA DE LAS COOPERATIVAS DE AHORRO Y CREDITO  
(PARA EL TRIMESTRE TERMINADO EN MARZO DE 2009)**

Tipo de Préstamo	Cantidad	Interés Promedio %
Personales a socios	2,161,630,746	10.53
Personales a no socios	34,710,297	8.19
Personales a no socios según Ley Núm. 106	1,260,445	15.67
Personales con garantía hipotecaria	69,799,785	9.02
Tarjetas de crédito	120,761,160	12.46
Préstamos primera hipoteca	1,257,068,157	7.16
Otros préstamos hipotecarios	42,550,397	8.56
Préstamos hipotecarios FHA y VA	7,484,012	6.84
Préstamos de construcción a individuos	12,709,436	7.07
Préstamos hipotecarios de propiedades comerciales	10,435,334	7.40
Préstamos hipotecarios a entidades sin fines de lucro	6,075,388	8.08
Préstamos de desarrollo de viviendas y comercios	1,122,015	9.50
Vehículos nuevos	304,246,360	7.25
Vehículos usados	7,256,976	10.16
Arrendamiento propiedad mueble	1,038,430	11.27
Estudiantiles garantizados	-	-
Entidades sin fines de lucro	14,380,999	9.32
Préstamos comerciales a socios	115,253,326	9.18
Préstamos comerciales a no socios con colateral liquida	1,229,826	6.93
Préstamos comerciales a no socios con colateral no liquida bajo Artículo 9.02	988,419	7.18
Préstamos comerciales a pequeños y medianos negocios bajo Artículo 9.02	3,340,827	7.77
Préstamos a cooperativas	1,100,000	4.75
Otros préstamos	109,934,315	10.64
Cuentas a cobrar en préstamos	1,679,516	4.49
<b>Total de préstamos</b>	<b>4,286,056,166</b>	<b>9.81</b>

**TASAS DE INTERESES EN CARTERA DE PRESTAMOS  
INDUSTRIA DE LAS COOPERATIVAS DE AHORRO Y CREDITO  
(PARA LOS TRIMESTRES TERMINADOS EN MARZO 2007 A MARZO 2009)**

Tipo de préstamo	Mar-07	Interés Promedio	Jun-07	Interés Promedio	Sep-07	Interés Promedio	Dic-07	Interés Promedio	Mar-08	Interés Promedio	Jun-08	Interés Promedio	Sep-08	Interés Promedio	Dic-08	Interés Promedio	Mar-09	Interés Promedio
Préstamos Personales*	2,288,191,132	11.70%	2,312,194,119	11.01%	2,306,475,597	11.74%	2,288,178,518	10.93%	2,277,750,460	11.27%	2,280,896,904	10.65%	2,286,557,340	11.17%	2,283,811,059	10.56%	2,267,401,273	10.85%
Tarjetas de Crédito	116,504,069	12.45%	118,837,170	12.39%	120,351,920	12.54%	120,570,054	12.49%	119,681,306	12.46%	122,536,071	12.63%	122,484,744	12.52%	121,966,619	12.53%	120,761,160	12.46%
Vehículos Nuevos	363,621,590	7.46%	350,873,440	7.30%	340,222,817	7.33%	330,900,065	7.22%	324,150,382	7.36%	319,347,589	7.24%	316,571,220	7.17%	311,097,582	7.16%	304,246,360	7.25%
Vehículo Usados	8,443,104	10.53%	8,384,748	10.51%	8,232,687	10.18%	8,304,942	10.27%	8,217,109	10.13%	8,524,211	10.15%	8,426,143	10.31%	7,526,765	10.23%	7,256,976	10.16%
Primeras Hipotecas	1,082,047,305	7.10%	1,121,715,757	7.03%	1,125,861,257	7.12%	1,165,606,112	6.91%	1,178,423,573	6.93%	1,201,552,314	7.04%	1,240,323,080	7.04%	1,256,456,572	7.09%	1,264,552,169	7.00%

\* En préstamos personales se incluyen los siguientes tipos de préstamos: personales a socios, personales a no socios y personales con garantía hipotecaria.

**ESTADO DE SITUACION CONSOLIDADO POR TAMAÑO DE ACTIVOS  
INDUSTRIA DE LAS COOPERATIVAS DE AHORRO Y CREDITO EN PUERTO RICO  
(PARA LOS TRIMESTRES TERMINADOS EN MARZO DE 2008 Y 2009)**

	\$500,000 ó menos		\$500,001 a \$2,000,000		\$2,000,001 a \$10,000,000		\$10,000,001 a \$25,000,000		\$25,000,001 a \$50,000,000		\$50,000,001 ó más		Consolidado		
	Mar-08	Mar-09	Mar-08	Mar-09	Mar-08	Mar-09	Mar-08	Mar-09	Mar-08	Mar-09	Mar-08	Mar-09	Mar-08	Mar-09	
<b>Activos</b>															
Efectivo	58,255	16,215	1,639,653	1,561,872	8,281,690	10,018,137	12,832,188	12,814,841	29,363,748	30,498,065	162,087,371	199,423,238	214,262,905	254,332,368	
Total de Préstamos	479,888	662,694	7,903,378	7,358,826	86,311,358	80,012,714	159,836,558	178,373,982	533,753,388	497,240,048	3,401,971,535	3,522,407,902	4,190,256,105	4,286,056,166	
Provisión de Préstamos Incobrables	(479)	(7,807)	(221,006)	(201,751)	(2,553,714)	(2,007,039)	(3,951,245)	(5,143,949)	(11,950,069)	(12,135,673)	(78,366,922)	(84,260,745)	(97,043,435)	(103,756,964)	
Cuentas y Certificados de Ahorro	151,019	186,779	2,992,618	2,711,395	37,712,644	36,584,777	64,680,046	66,858,409	171,887,927	160,472,885	1,204,627,100	1,264,093,294	1,482,051,354	1,530,907,539	
Total de Inversiones en Valores Negociables	0	0	281,609	280,139	4,165,580	3,668,636	3,097,282	3,725,446	29,693,092	26,639,647	372,119,099	351,843,803	409,356,662	386,157,671	
Total de Inversiones en Capital de Cooperativas	7,613	8,398	613,889	581,892	3,363,185	3,533,793	8,191,540	9,322,851	20,506,507	21,295,832	132,891,759	149,301,417	165,574,493	184,044,183	
Propiedad y Terreno	0	0	0	0	873,918	998,490	6,910,505	9,367,461	22,906,936	20,024,265	131,480,049	144,484,882	162,171,408	174,875,098	
Mobiliario y Equipo	567	512	153,311	104,495	1,000,592	834,413	2,323,541	2,493,380	5,278,190	4,498,361	27,107,784	24,017,114	35,863,985	31,948,275	
Otros Activos	27,861	31,630	182,906	110,009	3,132,076	2,819,458	3,418,629	3,931,727	12,298,215	11,635,106	69,163,761	75,881,891	88,223,448	94,409,821	
<b>Total de Activos</b>	<b>\$724,724</b>	<b>\$898,421</b>	<b>\$13,546,358</b>	<b>\$12,506,877</b>	<b>\$142,287,329</b>	<b>\$136,463,379</b>	<b>\$257,339,044</b>	<b>\$281,744,148</b>	<b>\$813,737,934</b>	<b>\$760,168,536</b>	<b>\$5,423,081,536</b>	<b>\$5,647,192,796</b>	<b>\$6,650,716,925</b>	<b>\$6,838,974,157</b>	
<b>Pasivos y Capital</b>															
<b>Pasivos</b>															
Total de Depósitos	209,734	383,757	4,449,502	4,176,362	67,614,201	65,739,755	169,707,299	187,723,944	580,883,527	545,509,075	3,692,995,030	3,787,534,760	4,515,859,293	4,591,067,653	
Cuentas por pagar	4,484	3,726	470,555	391,209	2,936,729	2,034,306	3,819,270	3,552,571	13,571,515	10,612,648	61,039,654	67,235,405	81,842,207	83,829,865	
Obligaciones por pagar	0	0	0	0	140,000	25,000	9,416	902,771	1,190,000	1,150,000	7,390,543	25,375,655	8,729,959	27,453,426	
<b>Total de Pasivos</b>	<b>\$214,218</b>	<b>\$387,483</b>	<b>\$4,920,057</b>	<b>\$4,567,571</b>	<b>\$70,690,930</b>	<b>\$67,799,061</b>	<b>\$173,535,985</b>	<b>\$192,179,286</b>	<b>\$595,645,042</b>	<b>\$557,271,723</b>	<b>\$3,761,425,227</b>	<b>\$3,880,145,820</b>	<b>\$4,606,431,459</b>	<b>\$4,702,350,944</b>	
<b>Capital</b>															
Acciones	441,077	510,126	7,689,651	7,186,135	62,251,389	59,668,448	74,255,023	80,457,443	176,721,567	161,753,483	1,342,139,219	1,445,555,516	1,663,497,926	1,755,131,151	
Reserva de Capital Indivisible	17,027	14,374	803,569	694,235	6,851,540	6,624,203	9,699,537	10,962,261	32,739,201	31,217,363	217,861,387	226,479,371	267,972,261	275,991,807	
Otras Reservas	71,473	23,221	174,980	168,754	913,309	970,037	1,371,001	1,651,239	4,175,054	4,822,384	42,325,754	44,585,900	49,031,571	52,221,535	
Reserva Valorización de Inversiones	0	0	3,023	1,376	(5,806)	(1,043)	(26,319)	(10,147)	(786)	(123,238)	79,124	(1,844,629)	49,236	(1,977,681)	
Sobrantes	(19,071)	(36,783)	(44,922)	(111,194)	1,585,967	1,402,673	(1,496,183)	(3,495,934)	4,457,856	5,226,821	59,250,825	52,270,818	63,734,472	55,256,401	
<b>Total de Capital</b>	<b>510,506</b>	<b>510,938</b>	<b>8,626,301</b>	<b>7,939,306</b>	<b>71,596,399</b>	<b>68,664,318</b>	<b>83,803,059</b>	<b>89,564,862</b>	<b>218,092,892</b>	<b>202,896,813</b>	<b>1,661,656,309</b>	<b>1,767,046,976</b>	<b>2,044,285,466</b>	<b>2,136,623,213</b>	
<b>Total de Pasivos y Capital</b>	<b>\$724,724</b>	<b>\$898,421</b>	<b>\$13,546,358</b>	<b>\$12,506,877</b>	<b>\$142,287,329</b>	<b>\$136,463,379</b>	<b>\$257,339,044</b>	<b>\$281,744,148</b>	<b>\$813,737,934</b>	<b>\$760,168,536</b>	<b>\$5,423,081,536</b>	<b>\$5,647,192,796</b>	<b>\$6,650,716,925</b>	<b>\$6,838,974,157</b>	
Préstamos Morosos Totales (Delincuencia)	60,609	46,510	522,780	394,949	5,084,162	3,938,201	8,427,156	9,875,724	22,416,597	24,282,178	158,549,038	188,690,116	195,060,342	227,227,678	
Morosidad Total ÷ Total de Préstamos	12.63%	7.02%	6.61%	5.37%	5.89%	4.92%	5.27%	5.54%	4.20%	4.88%	4.66%	5.36%	4.66%	5.30%	
Prov. Préstamos Incobrables ÷ Total de Préstamos	0.10%	1.18%	2.80%	2.74%	2.96%	2.51%	2.47%	2.88%	2.24%	2.44%	2.30%	2.39%	2.32%	2.42%	
Prov. Préstamos Incobrables ÷ Morosidad	0.79%	16.79%	42.28%	51.08%	50.23%	50.96%	46.89%	52.09%	53.31%	49.98%	49.43%	44.66%	49.75%	45.66%	

**INDUSTRIA DE LAS COOPERATIVAS DE AHORRO Y CREDITO  
PARA LOS TRIMESTRES TERMINADOS EN MARZO DE 2008 Y MARZO DE 2009**

Tipo de depósitos	\$500,000 o menos				\$500,001 a \$2,000,000				\$2,000,001 a \$10,000,000			
	Mar-08		Mar-09		Mar-08		Mar-09		Mar-08		Mar-09	
	\$	%	\$	%	\$	%	\$	%	\$	%	\$	%
Cuentas corrientes	\$ -	0.00%	\$ -	0.00%	\$ -	0.00%	\$ -	0.00%	\$ 131,659.00	0.19%	\$ 143,542.00	0.22%
Cuentas depósitos	170,349	81.22%	232,757	60.65%	2,826,912	63.53%	2,343,643	56.12%	25,389,465	37.55%	24,447,877	37.19%
Eventos determinados	39,385	18.78%	43,000	11.21%	796,943	17.91%	686,702	16.44%	5,429,117	8.03%	5,330,260	8.11%
Cert. de ahorro	-	0.00%	8,000	2.08%	561,882	12.63%	681,160	16.31%	23,004,835	34.02%	18,277,197	27.80%
Cert. y dep. Cooperativas	-	0.00%	100,000	26.06%	230,000	5.17%	430,000	10.30%	12,877,884	19.05%	16,822,926	25.59%
Depósitos fondos públicos	0	0.00%	0	0.00%	0	0.00%	0	0.00%	500,000	0.74%	500,000	0.76%
Otros depósitos *	0	0.00%	0	0.00%	33,765	0.76%	34,857	0.83%	281,241	0.42%	217,953	0.33%
<b>Total de depósitos</b>	<b>\$ 209,734</b>	<b>100.00%</b>	<b>\$ 383,757</b>	<b>100.00%</b>	<b>\$ 4,449,502</b>	<b>100.00%</b>	<b>\$ 4,176,362</b>	<b>100.00%</b>	<b>\$ 67,614,201</b>	<b>100.00%</b>	<b>\$ 65,739,755</b>	<b>100.00%</b>

Tipo de depósitos	\$10,000,001 a \$25,000,000				\$25,000,001 a \$50,000,000				\$50,000,001 o más			
	Mar-08		Mar-09		Mar-08		Mar-09		Mar-08		Mar-09	
	\$	%	\$	%	\$	%	\$	%	\$	%	\$	%
Cuentas corrientes	\$ 1,096,712	0.65%	\$ 1,727,658	0.92%	\$ 13,872,171	2.39%	\$ 10,064,173	1.84%	\$ 59,812,048	1.62%	\$ 62,324,877	1.65%
Cuentas depósitos	78,092,335	46.02%	87,103,823	46.40%	319,329,846	54.97%	306,220,767	56.13%	1,691,214,144	45.80%	1,779,491,417	46.98%
Eventos determinados	5,474,170	3.23%	5,818,366	3.10%	7,922,905	1.36%	7,920,876	1.45%	26,221,019	0.71%	29,746,468	0.79%
Cert. de ahorro	64,634,416	38.09%	60,517,189	32.24%	162,258,587	27.93%	141,506,159	25.94%	1,246,265,461	33.75%	1,100,907,024	29.07%
Cert. y dep. Cooperativas	20,249,096	11.93%	32,234,751	17.17%	74,182,108	12.77%	79,024,525	14.49%	601,919,345	16.30%	743,757,009	19.64%
Depósitos fondos públicos	0	0.00%	0	0.00%	0	0.00%	0	0.00%	2,430,518	0.07%	2,978,750	0.08%
Otros depósitos *	160,570	0.09%	322,157	0.17%	3,317,910	0.57%	772,575	0.14%	65,132,495	1.76%	68,329,215	1.80%
<b>Total de depósitos</b>	<b>\$ 169,707,299</b>	<b>100.00%</b>	<b>\$ 187,723,944</b>	<b>100.00%</b>	<b>\$ 580,883,527</b>	<b>100.00%</b>	<b>\$ 545,509,075</b>	<b>100.00%</b>	<b>\$3,692,995,030</b>	<b>100.00%</b>	<b>\$3,787,534,760</b>	<b>100.00%</b>

Tipo de depósitos	Consolidado			
	Mar-08		Mar-09	
	\$	%	\$	%
Cuentas corrientes	\$ 74,912,590	1.66%	\$ 74,260,250	1.62%
Cuentas depósitos	\$ 2,117,023,051	46.88%	\$2,199,840,284	47.92%
Eventos determinados	\$ 45,883,539	1.02%	\$ 49,545,672	1.08%
Cert. de ahorro	\$ 1,496,725,181	33.14%	\$1,321,896,729	28.79%
Cert. y dep. Cooperativas	\$ 709,458,433	15.71%	\$ 872,369,211	19.00%
Depósitos fondos públicos	\$ 2,930,518	0.06%	\$ 3,478,750	0.08%
Otros depósitos *	\$ 68,925,981	1.53%	\$ 69,676,757	1.52%
<b>Total de depósitos</b>	<b>\$ 4,515,859,293</b>	<b>100.00%</b>	<b>\$4,591,067,653</b>	<b>100.00%</b>

\* En otros depósitos se incluye cualquier depósito que no pueda ser clasificado en uno de los tipos de depósitos antes descritos. También se incluye Cuentas "IRA" en otros depósitos.

**DISTRIBUCION CARTERA DE PRESTAMOS POR TAMAÑO DE ACTIVOS  
INDUSTRIA DE LAS COOPERATIVAS DE AHORRO Y CREDITO  
(PARA LOS TRIMESTRES DE MARZO 2008 Y MARZO 2009)**

Tipo de préstamo	\$500,000 o menos				\$500,001 a \$2,000,000				\$2,000,001 a \$10,000,000			
	Mar-08		Mar-09		Mar-08		Mar-09		Mar-08		Mar-09	
	\$	%	\$	%	\$	%	\$	%	\$	%	\$	%
Personales	\$ 479,888	100.00%	\$ 662,694	100.00%	\$ 7,891,471	99.85%	\$ 7,344,665	99.81%	\$ 78,816,296	91.32%	\$ 73,354,920	91.68%
Tarjetas de crédito	0	0.00%	0	0.00%	0	0.00%	0	0.00%	1,896,739	2.20%	557,248	0.70%
Hipotecarios	0	0.00%	0	0.00%	0	0.00%	0	0.00%	772,217	0.89%	201,393	0.25%
Vehículos	0	0.00%	0	0.00%	0	0.00%	0	0.00%	1,750,266	2.03%	2,280,173	2.85%
Otros préstamos *	0	0.00%	0	0.00%	11,907	0.15%	14,161	0.19%	3,075,840	3.56%	3,618,980	4.52%
<b>Total de préstamos</b>	<b>\$ 479,888</b>	<b>100.00%</b>	<b>\$ 662,694</b>	<b>100.00%</b>	<b>\$ 7,903,378</b>	<b>100.00%</b>	<b>\$ 7,358,826</b>	<b>100.00%</b>	<b>\$ 86,311,358</b>	<b>100.00%</b>	<b>\$ 80,012,714</b>	<b>100.00%</b>

Tipo de préstamo	\$10,000,001 a \$25,000,000				\$25,000,001 a \$50,000,000				\$50,000,001 o más			
	Mar-08		Mar-09		Mar-08		Mar-09		Mar-08		Mar-09	
	\$	%	\$	%	\$	%	\$	%	\$	%	\$	%
Personales	\$ 127,442,277	79.73%	\$ 134,596,586	75.46%	\$ 307,181,004	57.55%	\$ 279,415,176	56.19%	\$ 1,755,939,524	51.62%	\$ 1,772,027,232	50.31%
Tarjetas de crédito	4,547,902	2.85%	5,573,767	3.12%	15,683,617	2.94%	13,601,794	2.74%	97,553,048	2.87%	101,028,351	2.87%
Hipotecarios	17,144,620	10.73%	25,349,866	14.21%	136,027,544	25.49%	137,209,707	27.59%	1,087,635,614	31.97%	1,173,561,758	33.32%
Vehículos	8,596,218	5.38%	9,723,157	5.45%	37,131,701	6.96%	33,303,223	6.70%	284,889,306	8.37%	266,196,783	7.56%
Otros préstamos *	2,105,541	1.32%	3,130,606	1.76%	37,729,522	7.07%	33,710,148	6.78%	175,954,043	5.17%	209,593,778	5.95%
<b>Total de préstamos</b>	<b>\$ 159,836,558</b>	<b>100.00%</b>	<b>\$ 178,373,982</b>	<b>100.00%</b>	<b>\$ 533,753,388</b>	<b>100.00%</b>	<b>\$ 497,240,048</b>	<b>100.00%</b>	<b>\$ 3,401,971,535</b>	<b>100.00%</b>	<b>\$ 3,522,407,902</b>	<b>100.00%</b>

Tipo de préstamo	Consolidado			
	Mar-08		Mar-09	
	\$	%	\$	%
Personales	\$ 2,277,750,460	54.36%	\$ 2,267,401,273	52.90%
Tarjetas de crédito	119,681,306	2.86%	120,761,160	2.82%
Hipotecarios	1,241,579,995	29.63%	1,336,322,724	31.18%
Vehículos	332,367,491	7.93%	311,503,336	7.27%
Otros préstamos *	218,876,853	5.22%	250,067,673	5.83%
<b>Total de préstamos</b>	<b>\$ 4,190,256,105</b>	<b>100.00%</b>	<b>\$ 4,286,056,166</b>	<b>100.00%</b>

\* En otros préstamos se incluyen los siguientes tipos de préstamos: estudiantiles garantizados, entidades sin fines de lucro, y comerciales a socios. También se incluye cualquier otro préstamo que no pueda ser ubicado en los tipos de préstamos ya previstos, cuentas a cobrar en préstamos y los REPOS.

ESTADO LIBRE ASOCIADO DE PUERTO RICO  
CORPORACION PARA LA SUPERVISION Y SEGURO DE COOPERATIVAS DE PUERTO RICO  
(COSSEC)

**TOTAL DE ACTIVOS, NUMERO DE SOCIOS Y DE EMPLEADOS, POR COOPERATIVA  
AL 31 DE MARZO DE 2009  
(por orden de total de activos)**

Coop Id	Nombre	Total de Activos	Núm. de Socios	Núm. de Empleados <u>1/</u>
7	RINCON	427,879,613	18,283	50
283	ARECIBO (COOPACA)	418,445,435	69,880	198
99	AGUADA	365,178,939	27,227	63
2	ISABELA	275,620,844	30,568	68
15	VEGA ALTA	243,995,253	32,115	111
98	DR. MANUEL ZENO GANDIA	201,084,282	34,639	62
12	MEDI - COOP	181,254,540	6,567	23
144	BARRANQUITAS (CREDICENTRO)	177,807,086	20,169	71
16	CAMUY	147,034,470	12,831	58
148	LAS PIEDRAS	138,012,459	22,997	51
176	ROOSEVELT ROADS	137,087,171	19,670	52
58	MAUNABO (MAUNA - COOP)	133,952,382	13,804	63
21	SAN RAFAEL DE QUEBRADILLAS	133,688,068	18,112	66
100	MANATI	121,308,931	20,580	80
193	LARES Y REGION CENTRAL	110,737,394	13,935	52
175	HATILLO	108,558,752	14,567	49
38	ORIENTAL	107,433,716	12,378	51
19	SAN JOSE	102,331,654	17,576	50
35	LA SAGRADA FAMILIA	102,246,626	15,788	65
172	ABRAHAM ROSA	99,340,548	11,614	33
23	CABO ROJO	98,198,130	11,574	34
260	AGUADILLA	97,176,499	14,351	39
40	JUANA DIAZ	88,880,333	12,716	30
45	CARIBE-COOP	87,480,729	6,298	35
174	ASOC. DE MAESTRO P.R.	83,804,796	13,982	46
111	MOCA	82,713,600	14,265	33
104	ADJUNTAS	82,070,925	7,308	27
92	CAGUAS (CAGUAS COOP)	79,179,513	11,037	33
183	MOROVENA	74,554,154	11,672	34
20	QUEBRADILLAS	70,877,400	4,945	23
198	SABANEÑA	69,387,679	4,311	32
249	YAUCO	68,757,853	7,090	34
5	CRISTOBAL RODRIGUEZ HIDALGO	66,746,606	5,471	28
17	AIBONITEÑA	66,738,891	11,841	34
206	MAYAGUEZ	66,550,001	8,608	30
91	PEPINIANA	66,496,791	7,184	29
169	NAGUABEÑA	62,002,837	6,794	31
197	AÑASCO	60,269,622	5,826	26
229	AGUAS BUENAS	57,793,300	4,822	37
11	SAN BLAS DE ILLESCAS	57,386,550	4,806	25
31	CIDREÑA	57,381,717	8,618	30

Coop Id	Nombre	Total de Activos	Núm. de Socios	Núm. de Empleados <u>1/</u>
46	CIALES	57,007,055	7,690	36
132	ENERGIA ELECTRICA DE P.R. (GER	55,117,854	2,825	18
160	INDUSTRIA BIOFARMACEUTICA	53,405,634	2,962	24
78	HERMANOS UNIDOS	51,473,922	4,297	32
152	SANTA ISABEL (CACSI)	51,335,076	12,025	29
4	PADRE MAC DONALD	51,264,260	5,591	21
65	GUAYNABO	50,142,906	6,793	30
225	VILLALBA	49,180,486	5,391	22
241	CREDITO LA PUERTORRIQUEÑA	48,999,021	8,279	31
107	BO. QUEBRADA DE CAMUY	48,076,339	5,132	26
170	RAFAEL CARRION JR.	45,839,777	5,682	0
1	JAYUYA (JAYUCOOP)	44,235,633	6,389	19
189	LOMAS VERDES	42,059,089	4,486	21
6	PADRE SALVADOR RUFFOLO	41,336,907	5,406	16
112	NUESTRA SRA. CANDELARIA	41,142,359	4,151	18
245	JESUS OBRERO	40,597,984	4,436	21
184	VEGABAJEÑA	40,449,179	5,418	27
60	SAULO D. RODRIGUEZ	40,256,735	4,897	32
36	YABUCOEÑA	39,265,794	7,032	24
156	VALENCIANO	38,758,679	7,349	25
43	CUPEY ALTO	37,941,652	4,468	24
191	EMP. AUTORIDAD ENERGIA ELECTRICA	33,821,347	4,658	22
185	LA COMERIEÑA	33,467,409	3,213	23
269	FLORIDA	33,319,010	4,574	21
34	LAJAS	30,985,986	3,742	19
258	COMUNAL SAN MIGUEL	30,435,150	4,614	15
227	EMP. POSTALES	23,963,341	2,311	11
151	LA REGLA DE ORO	23,684,874	4,284	15
10	EMP. AGENCIAS AGRICOLAS UNIVERSIDAD PR	23,297,746	2,717	9
252	UNIVERSI - COOP	21,552,440	3,324	9
47	OFICIALES DE CUSTODIA	18,991,021	1,711	13
37	A.A.A.	17,002,609	2,226	12
246	FAMILIAR PROGRESISTA	16,486,729	1,869	11
244	FEDERACION DE MAESTROS	16,481,885	5,600	10
62	HORMIGUEROS	16,171,518	3,291	10
224	SALINAS	15,682,301	2,057	12
250	LOS HERMANOS	14,533,916	1,857	7
140	COMUNAL DE DORADO	13,944,568	1,470	14
41	CAPARRA	13,913,608	2,573	7
108	EMP. CORPORACION FONDO SEGURO DEL ESTA	13,190,464	2,044	8
68	EMP. CENTRO MEDICO P.R.	11,598,180	1,801	10
116	JUDI - COOP	11,050,174	1,789	8
164	LA CASA DEL TRABAJADOR	10,198,774	946	6
231	INTER METRO	9,147,241	891	4
82	HOLSUM DE P.R.	8,909,779	664	4
265	ELECTRO-COOP	8,798,250	1,157	7
18	EMP. DEPARTAMENTO EDUCACION	7,929,930	1,826	6



Coop Id	Nombre	Total de Activos	Núm. de Socios	Núm. de Empleados <sup>1/</sup>
204	EMP. MUNICIPALES GUAYNABO	7,338,652	1,651	7
161	EMP. CERVECERIA INDIA	6,955,018	438	2
14	EMP. PUEBLO INTERNATIONAL	6,754,253	1,382	5
286	COLEGIO DE INGENIEROS Y AGRIMENSORES	6,286,387	610	2
30	AGENTES LOTERIA P.R.	6,139,871	1,064	10
182	CREDITO JOSE CORTES CORDERO	5,849,728	662	3
77	EMP. EMPRESAS DIAZ	5,393,437	531	2
143	DEPARTAMENTO AGRICULTURA	5,196,784	676	4
149	EMP. PEPSI - COLA	5,034,417	483	3
236	CENTRO GUBERNAMENTAL MINILLAS	4,968,205	1,022	4
63	COOPAC	4,933,425	778	3
129	FUNDACION ANA G. MENDEZ	4,643,714	815	4
131	METODISTAS UNIDOS	4,379,739	811	4
86	EMP. UNIVERSIDAD INTERAMERICANA	4,016,305	436	3
90	GOYA DE P.R.	2,984,262	272	2
220	JOHNSON & JOHNSON	2,944,730	504	3
211	EMP. DEPARTAMENTO HACIENDA	2,904,510	792	3
153	MIEMBROS UNION DE TRONQUISTAS	2,798,817	641	3
54	CREDITO BACARDI	2,732,875	292	2
165	RICO DAYRY INC	2,684,908	641	2
154	CREDITO EMP. MUNICIPALES ARECIBO	2,306,462	611	3
69	CREDITO TRES MONJITAS	2,305,519	309	1
142	EMPLEADOS FIRST BANK	2,126,161	920	2
8	AVON	1,741,412	228	1
282	EDUCADORES PUERTORRIQUEÑOS	1,730,932	920	1
264	EMP. GOBIERNO MUNICIPAL BAYAMON	1,622,209	763	2
284	UNION TRABAJADORES INDUSTRIALES	1,431,253	942	3
28	FmHa SAVINGS & CREDIT UNION	1,282,424	276	0
64	EMP. PLAZA PROVISION CO.	1,122,254	290	0
79	RIM COOP	1,086,464	136	0
179	EMP. DEPARTAMENTO VIVIENDA	1,077,641	420	2
24	OFICINA CONTRALOR DE P.R.	836,445	281	0
75	PERSONAL BALLESTER HNOS.	575,843	128	0
238	CREDITO EMP. A.E.E.L.A.	478,738	206	0
287	FEDERACION DE POLICIAS	419,683	770	1
<b>Totales</b>		<b>6,838,974,157</b>	<b>826,428</b>	<b>2,862</b>

Información estadística según suministrada por las cooperativas en el informe financiero trimestral.

<sup>1/</sup> Empleados a tiempo completo.

**MOROSIDAD POR TAMAÑO DE ACTIVOS**  
**INDUSTRIA DE LAS COOPERATIVAS DE AHORRO Y CREDITO**  
**PARA EL TRIMESTRE TERMINADO EN MARZO 2009**

Tipo de préstamo y términos	\$500,000 o menos	\$500,001 a \$2,000,000	\$2,000,001 a \$10,000,000	\$10,000,001 a \$25,000,000	\$25,000,001 a \$50,000,000	\$50,000,001 o más	Consolidado
<b>Morosidad en Tarjetas de Crédito</b>							
De 2 a menos de 6 meses	0	0	0	111,793	320,075	2,561,891	2,993,759
De 6 a menos de 12 meses	0	0	0	75,655	239,335	1,967,528	2,282,518
De 12 ó más meses	0	0	0	134,961	191,519	2,084,742	2,411,222
Total	0	0	0	322,409	750,929	6,614,161	7,687,499
<b>Morosidad en Préstamos de Autos</b>							
De 2 a menos de 6 meses	0	0	13,907	226,932	587,816	2,718,628	3,547,283
De 6 a menos de 12 meses	0	0	6,079	43,893	94,768	916,744	1,061,484
De 12 ó más meses	0	0	0	14,010	123,089	555,921	693,020
Total	0	0	19,986	284,835	805,673	4,191,293	5,301,787
<b>Morosidad en Préstamos Hipotecarios</b>							
De 2 a menos de 6 meses	0	0	0	230,458	2,245,816	15,632,929	18,109,203
De 6 a menos de 12 meses	0	0	0	467,970	1,906,133	13,218,983	15,593,086
De 12 ó más meses	0	0	0	41,953	543,666	6,174,935	6,760,554
Total	0	0	0	740,381	4,695,615	35,026,847	40,462,843
<b>Préstamos Morosos Totales</b>							
De 2 a menos de 6 meses	39,240	190,464	1,794,960	3,304,076	11,766,770	73,444,141	90,539,651
De 6 a menos de 12 meses	5,040	56,835	895,601	3,147,756	7,395,324	55,062,853	66,563,409
De 12 ó más meses	2,230	142,250	1,199,348	3,398,365	4,884,681	58,818,228	68,445,102
Cuentas a cobrar en préstamos	0	5,400	48,292	25,527	235,403	1,364,894	1,679,516
Total	46,510	394,949	3,938,201	9,875,724	24,282,178	188,690,116	227,227,678
<b>Total de Préstamos</b>	<b>662,694</b>	<b>7,358,826</b>	<b>80,012,714</b>	<b>178,373,982</b>	<b>497,240,048</b>	<b>3,522,407,902</b>	<b>4,286,056,166</b>
<b>Morosidad Total ÷ Total de Préstamos</b>	<b>7.02%</b>	<b>5.37%</b>	<b>4.92%</b>	<b>5.54%</b>	<b>4.88%</b>	<b>5.36%</b>	<b>5.30%</b>
De 2 a menos de 6 meses	5.92%	2.59%	2.24%	1.85%	2.37%	2.09%	2.11%
De 6 a menos de 12 meses	0.76%	0.77%	1.12%	1.76%	1.49%	1.56%	1.55%
De 12 ó más meses	0.34%	1.93%	1.50%	1.91%	0.98%	1.67%	1.60%
Cuentas a cobrar en préstamos	0.00%	0.07%	0.06%	0.01%	0.05%	0.04%	0.04%
Total	7.02%	5.37%	4.92%	5.54%	4.88%	5.36%	5.30%

**TASA DE INTERES EN DEPOSITOS  
INDUSTRIA DE LAS COOPERATIVAS DE AHORRO Y CREDITO  
(PARA LOS TRIMESTRES TERMINADOS EN MARZO DE 2008 Y 2009)**

Tipo de depósito	Mar-08	Interés Promedio		Mar-09	Interés Promedio
Cuentas corrientes	74,912,590	0.96%	\$	74,260,250	0.86%
Cuentas depósitos	2,117,023,051	2.02%		2,199,840,284	1.85%
Eventos determinados	45,883,539	2.82%		49,545,672	2.73%
Cert. de ahorro	1,496,725,181	4.38%		1,321,896,729	3.61%
Cert. y dep. Cooperativas	709,458,433	4.74%		872,369,211	3.75%
Depósitos fondos públicos	2,930,518	2.47%		3,478,750	2.15%
Cuentas IRA	5,381,262	4.98%		7,192,197	4.98%
Otros depósitos	63,544,719	1.93%		62,484,560	1.93%
<b>Total de depósitos</b>	<b>4,515,859,293</b>			<b>4,591,067,653</b>	

**CLASIFICACION CAEL POR TAMAÑO DE ACTIVOS  
INDUSTRIA DE LAS COOPERATIVAS DE AHORRO Y CREDITO EN PUERTO RICO  
(PARA LOS TRIMESTRES TERMINADOS EN MARZO DE 2008 Y 2009 )**

Clasificación CAEL	\$500,000 ó menos		\$500,001 a \$2,000,000		\$2,000,001 a \$10,000,000		\$10,000,001 a \$25,000,000		\$25,000,001 a \$50,000,000		\$50,000,001 ó más		Consolidado	
	Mar-08	Mar-09	Mar-08	Mar-09	Mar-08	Mar-09	Mar-08	Mar-09	Mar-08	Mar-09	Mar-08	Mar-09	Mar-08	Mar-09
	1	0	0	0	6	4	14	0	5	1	6	4	19	9
2	1	1	6	1	15	8	10	4	9	8	20	21	61	43
3	1	0	4	2	8	4	4	5	10	4	21	7	48	22
4	0	1	2	1	2	1	2	3	1	1	2	1	9	8
5	0	0	0	0	0	0	0	0	0	0	0	0	0	0
<b>Total cooperativas</b>	<b>2</b>	<b>2</b>	<b>12</b>	<b>10</b>	<b>29</b>	<b>27</b>	<b>16</b>	<b>17</b>	<b>21</b>	<b>19</b>	<b>47</b>	<b>48</b>	<b>127</b>	<b>123</b>

**Nota:** El 7 de enero de 2009 se aprobó el Reglamento Número 7661. Este Reglamento estableciendo el Sistema Optimizado de Evaluación Financiera -CAEL dispone que durante los primeros tres trimestres luego de la entrada en vigor del presente reglamento (31 de marzo de 2009, 30 de junio de 2009 y 30 de septiembre de 2009), las cooperativas tendrán la opción de computar sus indicadores en índices CAEL bajo los parámetros del presente reglamento o bajo los parámetros del sistema previo, aplicándose por parte de la Corporación los Índices Compuesto, Redondeado y Ajustado que más favorezcan a la Cooperativa. A partir del 1 de octubre de 2009 los índices individuales y compuestos CAEL se computarán a base de lo dispuesto en el presente Reglamento.

Clasificación CAEL a marzo 2008 - clasificación bajo Carta Normativa 98-01

Clasificación CAEL a marzo 2009 - mejor clasificación entre Carta Normativa 98-01 y Reglamento 2009.

**INDICADORES FINANCIEROS**  
(por grupo de activos y por regiones)

AÑO: 2009

MES: MARZO

Grupo de Activos	Rendimiento de los Activos (ROA)	Margen Interés Neto/Activos Promedio	Razón de Gastos	Costo de los Fondos/Activos Promedio	Rendimiento de los Préstamos/Préstamos Netos Promedio
< \$500,000	-4.31%	6.54%	159.24%	0.74%	9.74%
\$500,001 a \$2,000,000	1.15%	6.73%	86.25%	0.92%	11.38%
\$2,000,001 a \$10,000,000	1.52%	5.88%	81.15%	1.67%	10.85%
\$10,000,001 a \$25,000,000	0.32%	5.08%	95.04%	1.98%	9.76%
\$25,000,001 a \$50,000,000	0.86%	4.75%	91.20%	1.96%	8.96%
>\$50,000,001	1.30%	4.52%	79.95%	1.95%	8.52%
Consolidado	1.22%	4.60%	82.74%	1.94%	8.67%

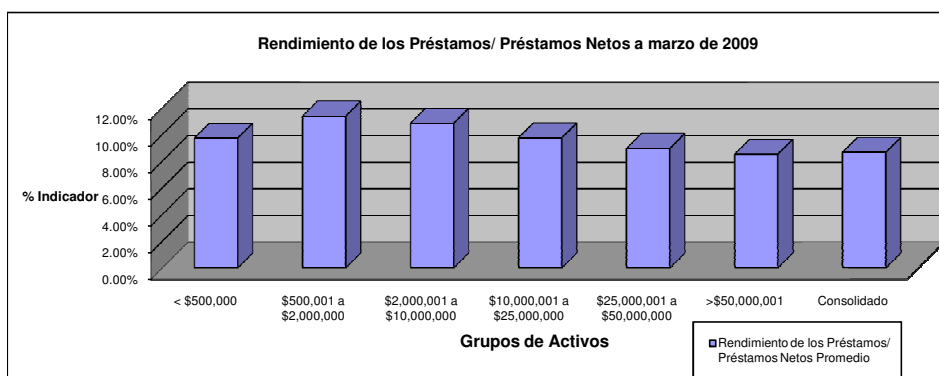
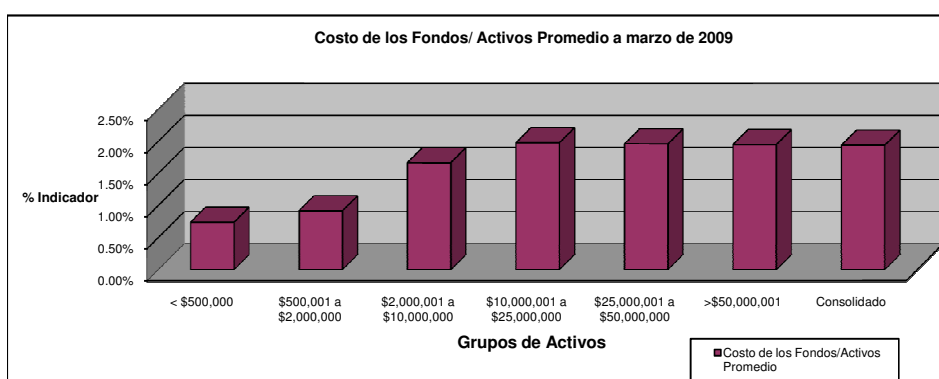
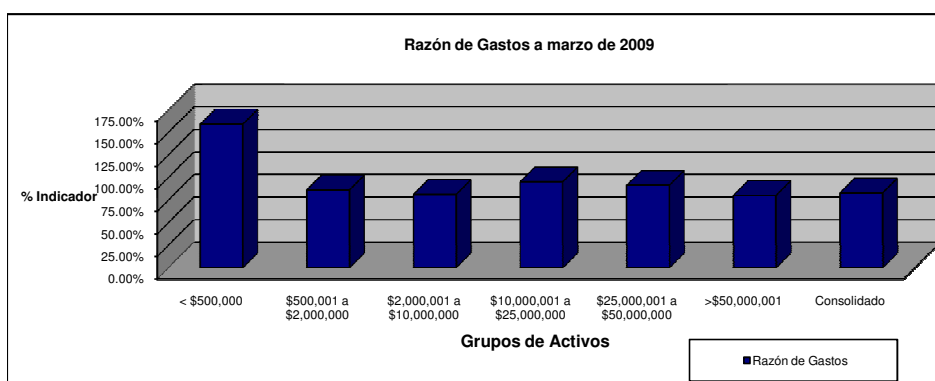
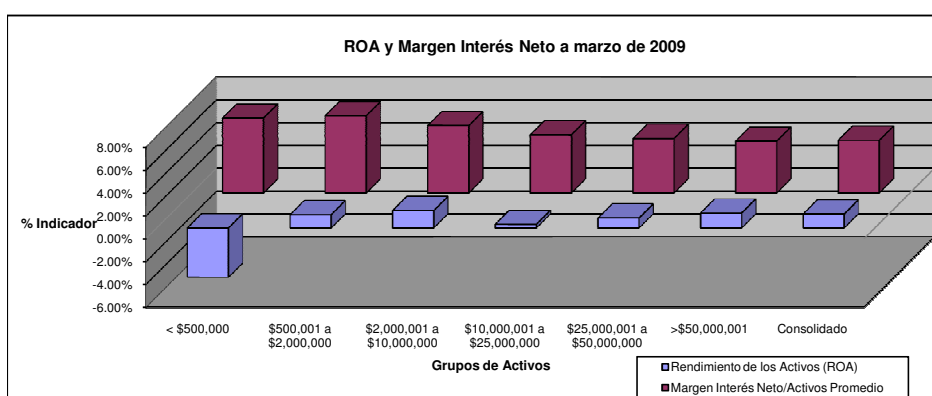

**INDICADORES FINANCIEROS**  
(por grupo de activos y por regiones)

AÑO: 2009

MES: MARZO

<b>POR REGIONES</b>	<b>Rendimiento de los Activos (ROA)</b>	<b>Margen Interés Neto/Activos Promedio</b>	<b>Razón de Gastos</b>	<b>Costo de los Fondos/Activos Promedio</b>	<b>Rendimiento de los Préstamos/ Préstamos Netos Promedio</b>	<b>Total de Activos por Región</b>
<b>ARECIBO</b>	0.83%	4.63%	89.15%	1.98%	8.75%	1,608,589,290
<b>CAGUAS</b>	1.20%	5.10%	85.96%	1.59%	9.25%	926,131,513
<b>MAYAGÜEZ</b>	1.54%	3.90%	73.49%	2.32%	8.01%	1,672,276,207
<b>PONCE</b>	1.48%	4.51%	80.61%	1.98%	8.50%	710,207,387
<b>SAN JUAN ÁREA</b>	1.21%	4.91%	84.43%	1.78%	8.99%	836,054,077
<b>SAN JUAN ISLA</b>	1.12%	5.00%	83.53%	1.68%	8.98%	1,085,715,683
<b>Consolidado</b>	1.22%	4.60%	82.74%	2.16%	8.67%	6,838,974,157

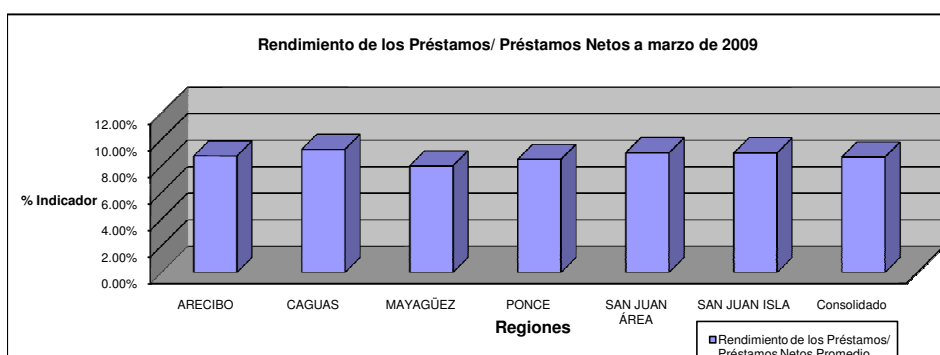
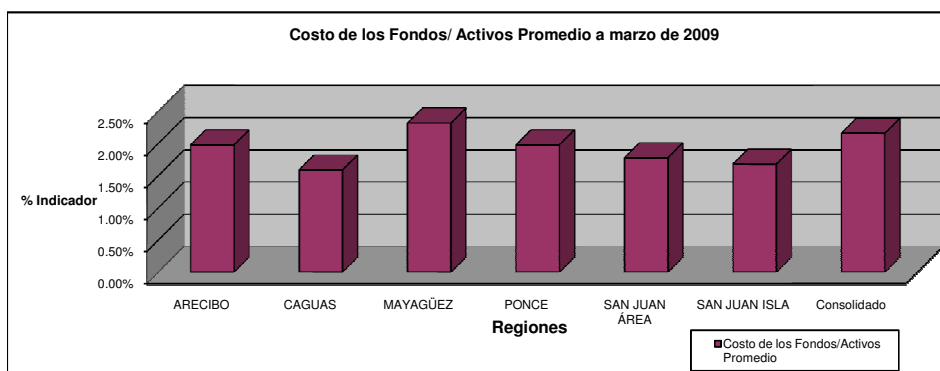
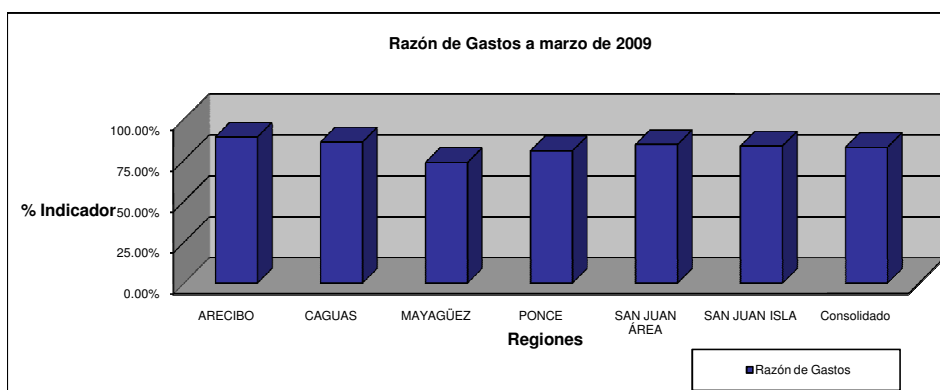
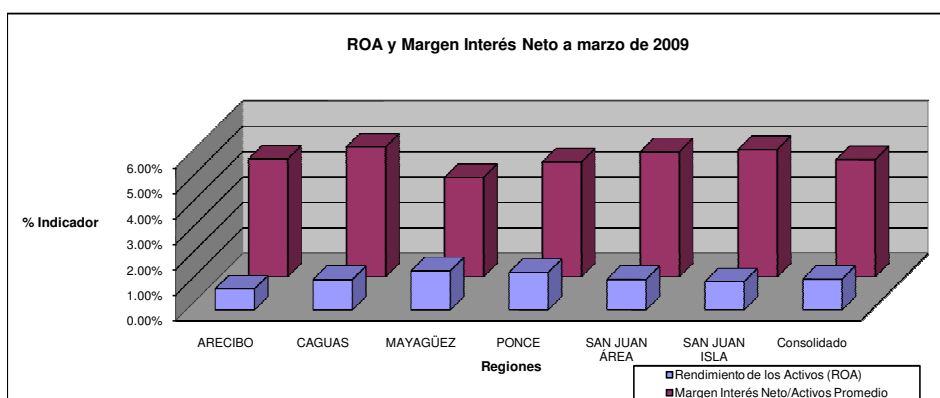

**INDICADORES FINANCIEROS**  
**(por grupo de activos y por regiones)**

**AÑO: 2009**

**MES: MARZO**

\_\_\_\_\_