

Estado Libre Asociado de Puerto Rico
CORPORACIÓN PÚBLICA PARA LA SUPERVISIÓN
Y SEGURO DE COOPERATIVAS DE PUERTO RICO
COSSEC

Análisis información estadística de cooperativas de ahorro y crédito al 30 de septiembre de 2007

Al presente en Puerto Rico operan 129 cooperativas de ahorro y crédito aseguradas y reguladas por la Corporación (COSSEC). Al compararlo con las 142 cooperativas que operaban en 2003, se observa una reducción en el número de estas entidades (gráfica). Sin embargo, al examinar el comportamiento financiero, las cooperativas demuestran una mayor solidez financiera (tabla).

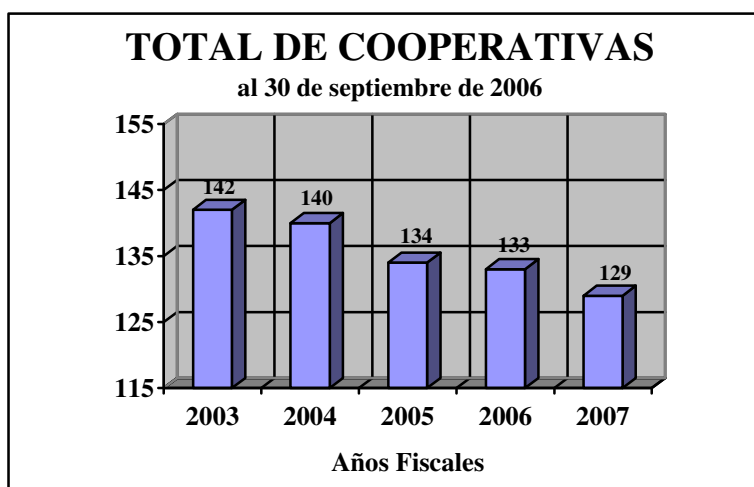

El fortalecimiento del movimiento cooperativo en el sector de ahorro y crédito es evidente al analizar los datos financieros y el crecimiento de activos en el período comprendido entre 2003 y 2007, según se destaca en la tabla.

En (\$ millones)	2003	2004	2005	2006	2007
Total de Préstamos	3,503	3,656	3,827	4,046	4,180
Reserva de Préstamos Incobrables	73	77	82	88	92
Total de Acciones y Depósitos	5,498	5,854	5,846	5,791	5,981
Total de Activos	5,837	6,232	6,261	6,248	6,445
Reserva de Capital Indivisible	186	211	234	251	263
Reserva Capital Indivisible a Total de Activos	3.19%	3.39%	3.74%	4.02%	4.08%

El total de acciones y depósitos asciende a \$5,981 millones. Esto representa un 3.28% de aumento respecto al año anterior. El movimiento ha aumentado en un 10.42% sus activos y en un 41.40% la reserva de capital indivisible, a partir del 2003, lo que refleja un fortalecimiento significativo en la proporción de reserva de capital indivisible a total de activos de un 3.19% a un 4.08%, que ubica a las cooperativas en mejor posición financiera para expandir sus negocios.

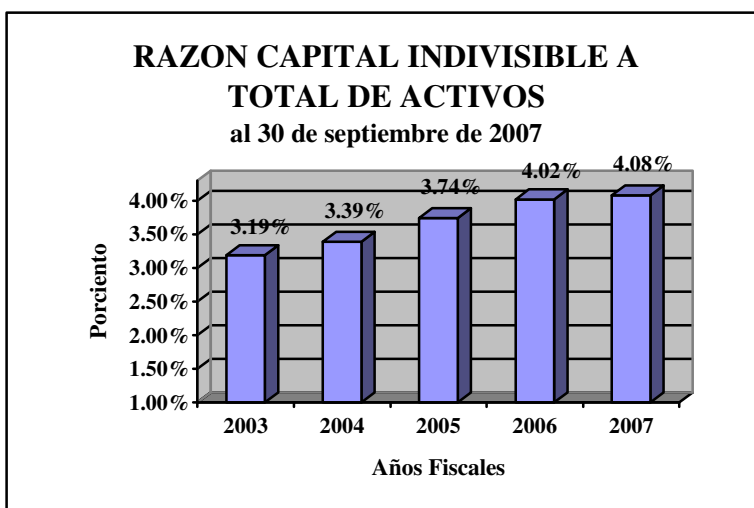
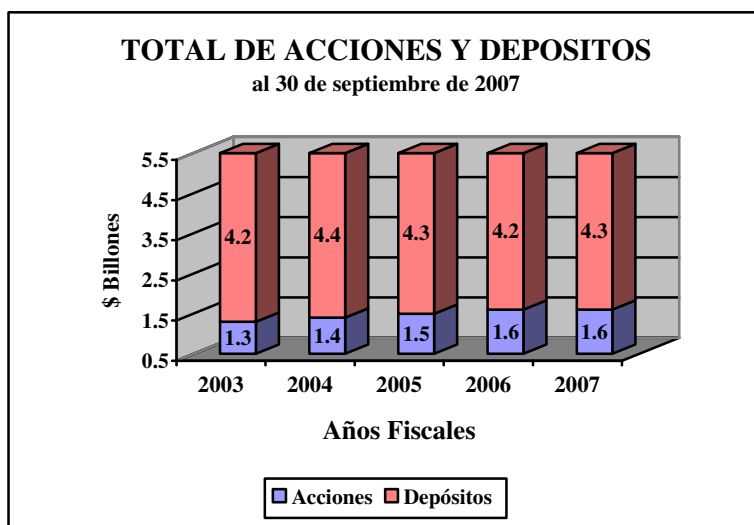

Los dos renglones con mayor proporción en la distribución de los depósitos en las cooperativas continúan siendo las cuentas de depósitos (48.34%), seguido por los certificados de ahorro con 32.26%.

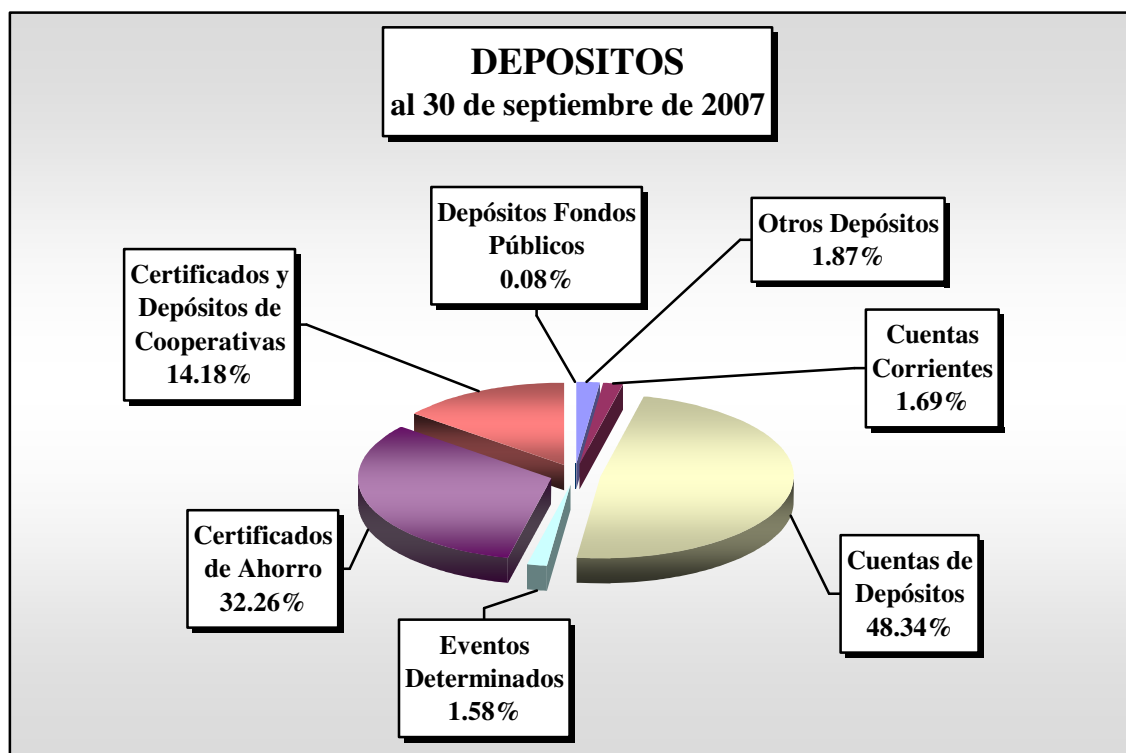

El total de préstamos en cartera de las cooperativas de ahorro y crédito ascendió a \$4,180 millones al 30 de septiembre de 2007, un aumento de 134 millones (3.31%) comparado con el año anterior. La distribución de la cartera de préstamos se refleja en la gráfica, donde los préstamos personales constituyen un 55.17%, los préstamos hipotecarios el 28.67% y los préstamos de auto el 8.34%. La reserva de préstamos incobrables asciende a \$92 millones, lo que representa un aumento de \$4 millones respecto al año anterior.

DISTRIBUCION DE LOS TIPOS DE PRESTAMOS
al 30 de septiembre de 2007

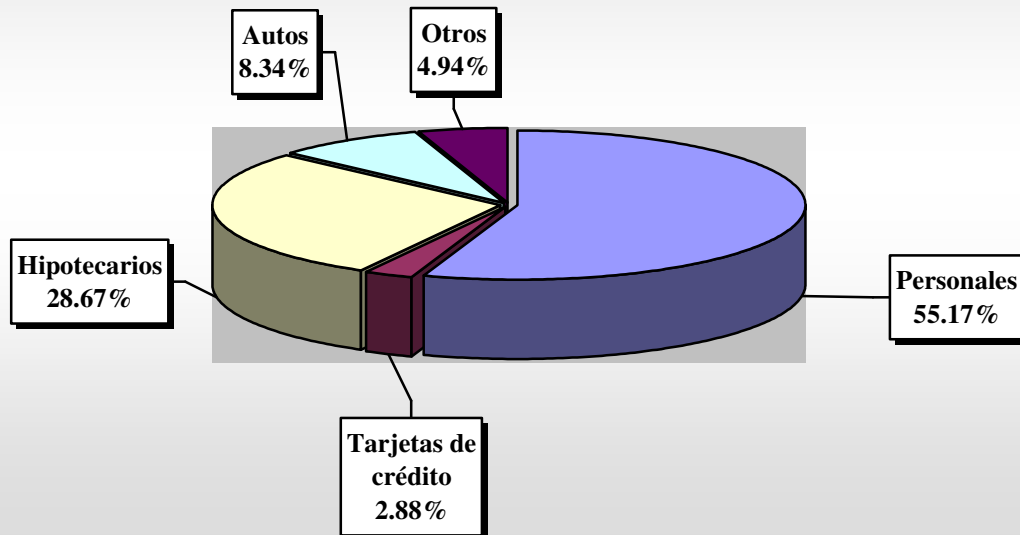

TENDENCIAS FINANCIERAS INDUSTRIA DE LAS COOPERATIVAS DE AHORRO Y CREDITO AL 30 DE SEPTIEMBRE DE LOS ULTIMOS CINCO AÑOS

TOTAL DE ACTIVOS

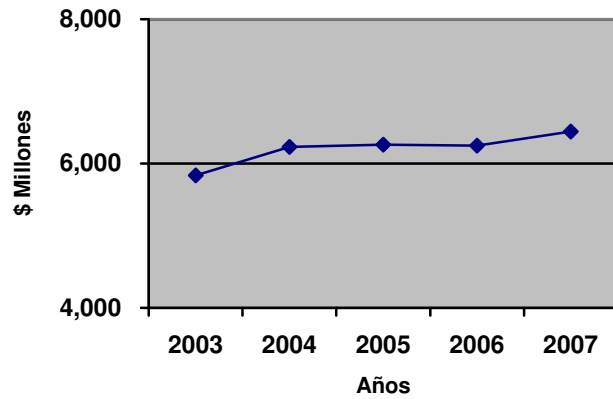

**RESERVA
PRESTAMOS INCOBRABLES**

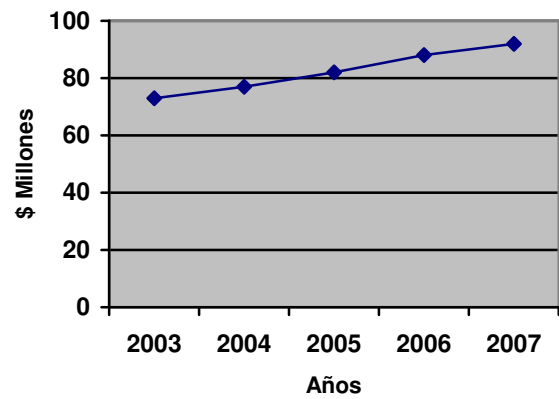

TOTAL DE PRESTAMOS

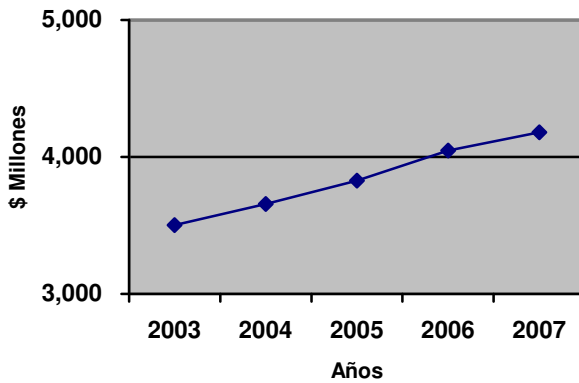

DEPOSITOS

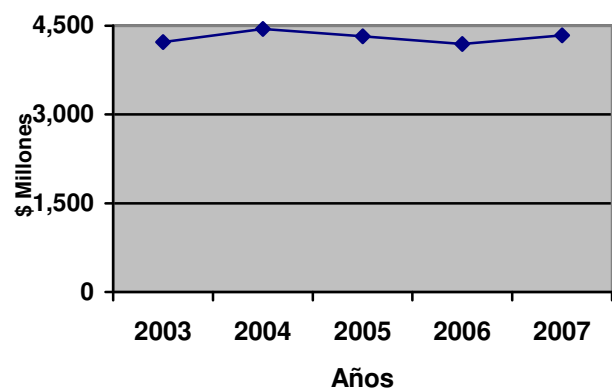

**ESTADO DE SITUACION CONSOLIDADO
INDUSTRIA DE LAS COOPERATIVAS DE AHORRO Y CREDITO EN PUERTO RICO
(PARA LOS TRIMESTRES TERMINADOS EN SEPTIEMBRE 2005 A SEPTIEMBRE 2007)**

	Sep-05	Dic-05		Mar-06		Jun-06		Sep-06	Sep-05 a Sep-06 4 trimestres	Dic-06	Dic-05 a Dic-06 4 trimestres	Mar-07	Mar-06 a Mar-07 4 trimestres	Jun-07	Jun-06 a Jun-07 4 trimestres	Sep-07	Sep-06 a Sep-07 4 trimestres
Activos																	
Efectivo	127,416,890	114,778,881	-9.92%	131,229,466	14.33%	109,189,706	-16.79%	122,169,258	-4.12%	132,637,038	15.56%	172,346,378	31.33%	126,114,212	15.50%	133,415,963	9.21%
Total de Préstamos	3,826,561,103	3,874,631,243	1.26%	3,924,037,005	1.28%	3,987,240,778	1.61%	4,046,080,005	5.74%	4,086,772,581	5.48%	4,111,341,713	4.77%	4,165,348,959	4.47%	4,180,351,648	3.32%
Provisión de Préstamos Incobrables	(82,069,574)	(80,467,291)	-1.95%	(86,240,321)	7.17%	(85,214,475)	-1.19%	(87,504,910)	6.62%	(86,467,636)	7.46%	(91,142,513)	5.68%	(90,813,957)	6.57%	(92,439,955)	5.64%
Cuentas y Certificados de Ahorro	1,564,758,384	1,498,820,324	-4.21%	1,481,314,396	-1.17%	1,378,051,113	-6.97%	1,333,841,297	-14.76%	1,326,695,409	-11.48%	1,383,778,470	-6.58%	1,381,302,626	0.24%	1,371,682,404	2.84%
Total de Inversiones en Valores Negociables	410,007,097	413,192,983	0.78%	414,234,629	0.25%	411,307,774	-0.71%	405,777,926	-1.03%	399,156,856	-3.40%	399,323,271	-3.60%	403,053,663	-2.01%	403,163,333	-0.64%
Total de Inversiones en Capital de Cooperativas	147,810,885	148,900,132	0.74%	150,084,079	0.80%	152,480,661	1.60%	154,803,047	4.73%	154,170,353	3.54%	155,125,095	3.36%	158,939,863	4.24%	162,589,979	5.03%
Propiedad y Terreno	168,749,749	171,918,182	1.88%	176,391,991	2.60%	179,033,127	1.50%	177,835,679	5.38%	183,661,472	6.83%	185,819,059	5.34%	189,085,342	5.61%	193,626,363	8.88%
Otros Activos	98,742,181	97,138,366	-1.62%	88,103,509	-9.30%	82,316,853	-6.57%	94,906,976	-3.88%	92,956,588	-4.30%	90,712,109	2.96%	85,802,696	4.23%	92,580,704	-2.45%
Total de Activos	\$6,261,976,715	\$6,238,912,822	-0.37%	\$6,279,154,754	0.65%	\$6,214,405,537	-1.03%	\$6,247,909,278	-0.22%	\$6,289,582,661	0.81%	\$6,407,303,582	2.04%	\$6,418,833,404	3.29%	\$6,444,970,439	3.15%
Pasivos y Capital																	
Pasivos																	
Total de Depósitos	4,323,095,368	4,267,767,900	-1.28%	4,283,685,155	0.37%	4,181,755,768	-2.38%	4,194,199,728	-2.98%	4,211,187,981	-1.33%	4,334,856,922	1.19%	4,328,551,726	3.51%	4,336,135,031	3.38%
Cuentas por Pagar	82,711,754	87,373,370	5.64%	82,772,342	-5.27%	93,329,280	12.75%	94,130,462	13.81%	93,005,838	6.45%	82,082,047	-0.83%	90,297,814	-3.25%	85,034,457	-9.66%
Obligaciones por pagar	10,212,839	9,259,079	-9.34%	11,646,934	25.79%	19,684,719	69.01%	20,044,260	96.27%	29,876,042	222.67%	15,053,236	29.25%	13,056,817	-33.67%	21,712,457	8.32%
Total de Pasivos	\$4,416,019,961	\$4,364,400,349	-1.17%	\$4,378,104,431	0.31%	\$4,294,769,767	-1.90%	\$4,308,374,450	-2.44%	\$4,334,069,861	-0.69%	\$4,431,992,205	1.23%	\$4,431,906,357	3.19%	\$4,442,881,945	3.12%
Capital																	
Acciones	1,523,336,134	1,546,961,050	1.55%	1,559,213,968	0.79%	1,596,200,077	2.37%	1,597,077,404	4.84%	1,609,693,218	4.06%	1,610,983,539	3.32%	1,650,031,153	3.37%	1,644,588,487	2.97%
Reserva Capital Indivisible	234,760,484	239,556,493	2.04%	243,110,884	1.48%	247,388,006	1.76%	251,369,326	7.07%	253,778,701	5.94%	256,412,814	5.47%	260,325,993	5.23%	263,025,831	4.64%
Otras Reservas	31,993,174	34,081,112	6.53%	34,662,746	1.71%	36,344,123	4.85%	36,065,111	12.73%	38,784,627	13.80%	40,637,204	17.24%	41,488,489	14.15%	44,160,655	22.45%
Reserva Valorización de Inversiones	(1,892,369)	(3,367,570)	77.96%	(4,891,683)	45.26%	(6,908,886)	41.24%	(4,031,902)	113.06%	(3,960,239)	17.60%	(3,450,853)	-29.45%	(5,372,741)	-22.23%	(2,623,795)	-34.92%
Sobrantes	57,759,331	57,281,388	-0.83%	68,954,408	20.38%	46,612,450	-32.40%	59,054,889	2.24%	57,216,493	-0.11%	70,728,673	2.57%	40,454,153	-13.21%	52,937,316	-10.36%
Total de Capital	1,845,956,754	1,874,512,473	1.55%	1,901,050,323	1.42%	1,919,635,770	0.98%	1,939,534,828	5.07%	1,955,512,800	4.32%	1,975,311,377	3.91%	1,986,927,047	3.51%	2,002,088,494	3.23%
Total de Pasivos y Capital	\$6,261,976,715	\$6,238,912,822	-0.37%	\$6,279,154,754	0.65%	\$6,214,405,537	-1.03%	\$6,247,909,278	-0.22%	\$6,289,582,661	0.81%	\$6,407,303,582	2.04%	\$6,418,833,404	3.29%	\$6,444,970,439	3.15%
Préstamos Morosos Totales (Delincuencia)	158,013,647	154,241,647	-2.39%	169,264,812	9.74%	167,728,549	-0.91%	179,581,057	13.65%	163,067,688	5.72%	176,991,344	4.56%	179,470,606	7.00%	188,799,536	5.13%
Morosidad Total + Total de Préstamos	4.13%	3.98%		4.31%		4.21%		4.44%		3.99%		4.30%		4.31%		4.52%	
Prov. Préstamos Incobrables + Total de Préstamos	2.14%	2.08%		2.20%		2.14%		2.16%		2.12%		2.22%		2.18%		2.21%	
Prov. Préstamos Incobrables + Morosidad	51.94%	52.17%		50.95%		50.80%		48.73%		53.03%		51.50%		50.60%		48.96%	
Número de Cooperativas	134	134		133		133		133		132		130		130		129	

**DISTRIBUCION CARTERA DE PRESTAMOS
INDUSTRIA DE LAS COOPERATIVAS DE AHORRO Y CREDITO
(PARA LOS TRIMESTRES TERMINADOS EN SEPTIEMBRE 2005 A SEPTIEMBRE 2007)**

Tipo de préstamo	Sep-05	%	Dic-05	%	Mar-06	%	Jun-06	%	Sep-06	%	Dic-06	%	Mar-07	%	Jun-07	%	Sep-07	%
Personales	\$ 2,146,365,008	56.09%	\$ 2,165,832,637	55.90%	\$ 2,189,001,979	55.78%	\$ 2,222,866,442	55.75%	\$ 2,251,432,543	55.64%	\$ 2,260,717,390	55.32%	\$ 2,288,191,132	55.66%	\$ 2,312,194,119	55.51%	\$ 2,306,475,597	55.17%
Tarjetas de crédito	112,665,344	2.94%	113,861,879	2.94%	113,820,247	2.90%	116,070,334	2.91%	117,850,381	2.91%	117,294,882	2.87%	116,504,069	2.83%	118,837,170	2.85%	120,351,920	2.88%
Hipotecarios	971,490,094	25.39%	992,334,505	25.61%	1,014,403,682	25.85%	1,043,253,615	26.16%	1,078,703,496	26.66%	1,110,804,271	27.18%	1,132,087,217	27.54%	1,176,400,522	28.24%	1,198,457,465	28.67%
Vehículos	388,898,098	10.16%	403,606,975	10.42%	407,025,452	10.37%	401,975,612	10.08%	392,527,770	9.70%	384,321,740	9.40%	372,064,694	9.05%	359,258,188	8.62%	348,455,504	8.34%
Otros préstamos *	207,142,559	5.41%	198,995,247	5.14%	199,785,645	5.09%	203,074,775	5.09%	205,565,815	5.08%	213,634,298	5.23%	202,494,601	4.93%	198,658,960	4.77%	206,611,162	4.94%
Total de préstamos	\$ 3,826,561,103	100.00%	\$ 3,874,631,243	100.00%	\$ 3,924,037,005	100.00%	\$ 3,987,240,778	100.00%	\$ 4,046,080,005	100.00%	\$ 4,086,772,581	100.00%	\$ 4,111,341,713	100.00%	\$ 4,165,348,959	100.00%	\$ 4,180,351,648	100.00%

* En otros préstamos se incluyen los siguientes tipos de préstamos: estudiantiles garantizados, entidades sin fines de lucro, y comerciales a socios. También se incluye cualquier otro préstamo que no pueda ser ubicado en los tipos de préstamos ya previstos, cuentas a cobrar en préstamos y los REPOS.

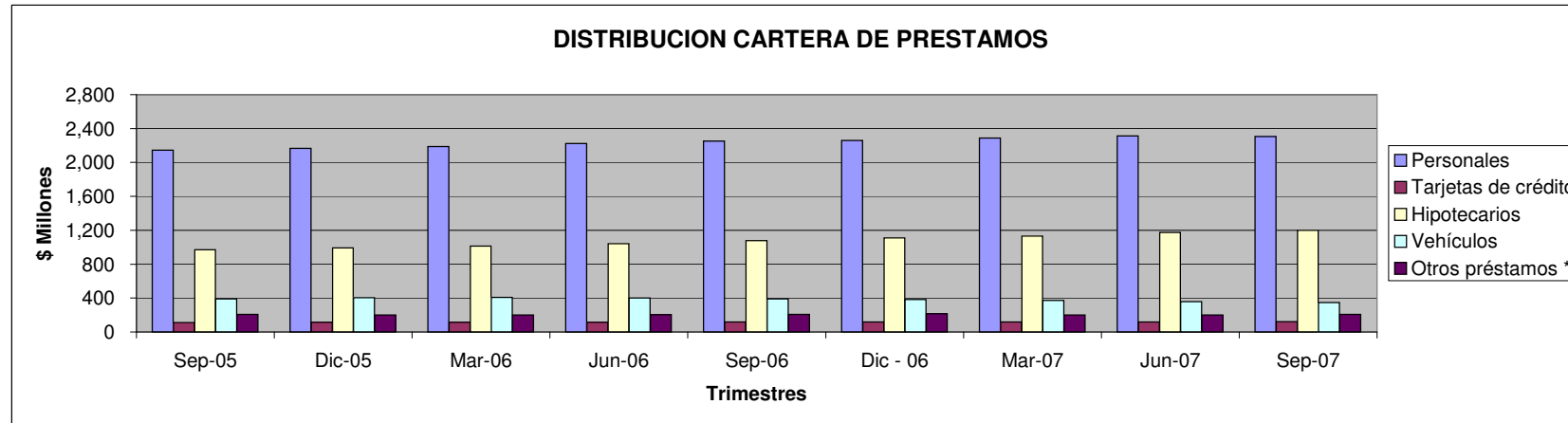

**DISTRIBUCION CARTERA DE PRESTAMOS
INDUSTRIA DE LAS COOPERATIVAS DE AHORRO Y CREDITO
AL 30 DE SEPTIEMBRE DE 2007**

Tipo de préstamo		%
Personales y de Consumo	\$ 2,307,379,935	55.20%
Personales a no socios según Ley Núm. 106	1,247,801	0.03%
Tarjetas de Crédito	120,351,920	2.88%
Vehículos	348,455,504	8.34%
Hipotecarios	1,198,457,465	28.67%
Comerciales *	78,606,571	1.88%
Entidades sin fines de lucro	14,773,056	0.35%
Otros préstamos y Ctas. a cobrar	111,079,396	2.66%
	<hr/>	
Total de préstamos	\$ 4,180,351,648	100.00%
	<hr/> <hr/>	

*** Detalle de los Préstamos Comerciales:**

Préstamos comerciales a socios	\$ 71,363,236
Préstamos comerciales a no socios con colateral líquida	-
Préstamos comerciales a no socios con colateral no líquida bajo Artículo 9.02	1,555,073
Préstamos comerciales a pequeños y medianos negocios bajo Artículo 9.02	3,996,504
Préstamos de desarrollo de viviendas y comercios	1,691,758
	<hr/>
	\$ 78,606,571
	<hr/> <hr/>

DISTRIBUCION DEPOSITOS
INDUSTRIA DE LAS COOPERATIVAS DE AHORRO Y CREDITO
(PARA LOS TRIMESTRES TERMINADOS EN SEPTIEMBRE 2005 A SEPTIEMBRE 2007)

Tipo de depósitos	Sep-05	%	Dic-05	%	Mar-06	%	Jun-06	%	Sep-06	%	Dic-06	Mar-07	Jun-07	Sep-07				
Cuentas corrientes	\$ 71,869,847	1.66%	\$ 75,622,574	1.77%	\$ 76,855,711	1.79%	\$ 72,405,872	1.73%	\$ 73,368,785	1.75%	\$ 75,019,552	\$ 75,389,728	1.74%	\$ 72,351,990	1.67%	\$ 73,311,819	1.69%	
Cuentas depósitos	2,350,351,444	54.37%	2,341,483,401	54.86%	2,317,235,257	54.09%	2,238,886,597	53.54%	2,184,194,318	52.08%	2,172,878,787	2,164,692,160	49.94%	2,125,125,535	49.10%	2,096,053,046	48.34%	
Eventos determinados	79,695,438	1.84%	28,132,599	0.66%	50,672,651	1.18%	53,657,454	1.28%	72,693,172	1.73%	25,403,406	46,383,837	1.07%	50,235,466	1.16%	68,690,313	1.58%	
Cert. de ahorro	1,113,439,110	25.76%	1,130,731,460	26.49%	1,145,579,757	26.74%	1,162,790,346	27.81%	1,216,097,532	28.99%	1,270,526,141	30.17%	1,331,950,338	30.73%	1,364,731,880	31.53%	1,398,788,550	32.26%
Cert. y dep. Cooperativas	569,014,219	13.16%	574,667,693	13.47%	576,485,641	13.46%	559,763,840	13.39%	549,570,726	13.10%	570,719,581	13.55%	634,586,022	14.64%	621,823,507	14.37%	614,669,351	14.18%
Depósitos fondos públicos	1,572,252	0.04%	534,154	0.01%	612,066	0.01%	1,743,784	0.04%	2,362,139	0.06%	4,357,763	2,566,133	0.06%	2,464,700	0.06%	3,676,087	0.08%	
Otros depósitos *	137,153,058	3.17%	116,596,019	2.73%	116,244,072	2.71%	92,507,875	2.21%	95,913,056	2.29%	92,282,751	79,288,704	1.83%	91,818,648	2.12%	80,945,865	1.87%	
Total de depósitos	\$ 4,323,095,368	100.00%	\$ 4,267,767,900	100.00%	\$ 4,283,685,155	100.00%	\$ 4,181,755,768	100.00%	\$ 4,194,199,728	100.00%	\$ 4,211,187,981	\$ 4,334,856,922	100.00%	\$ 4,328,551,726	100.00%	\$ 4,336,135,031	100.00%	

* En otros depósitos se incluye cualquier depósito que no pueda ser clasificado en uno de los tipos de depósitos antes descritos.

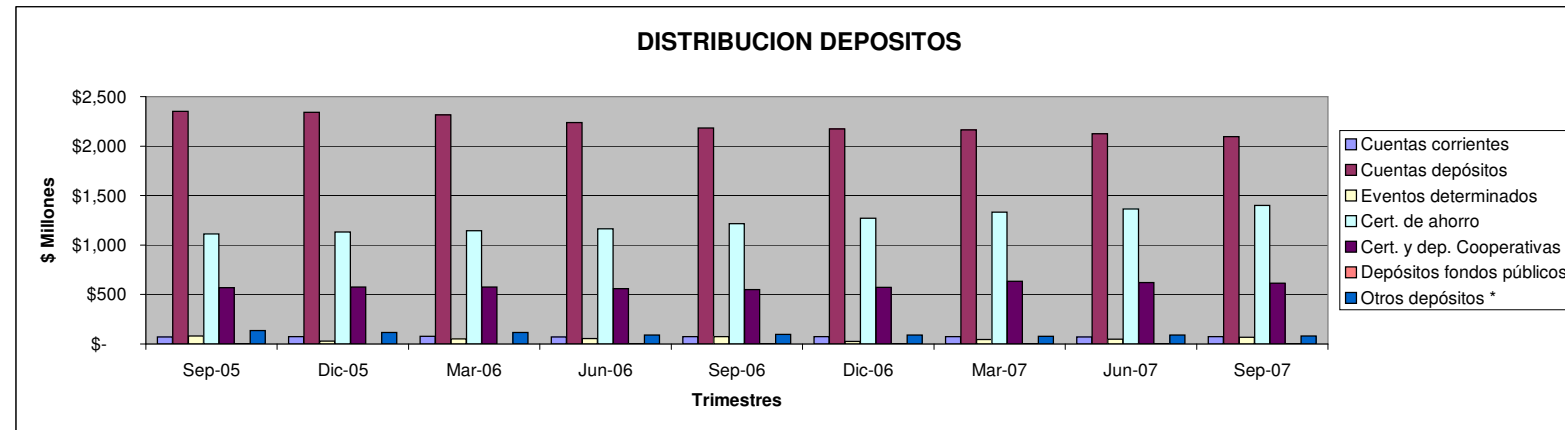

**TASAS DE INTERESES EN CARTERA DE PRESTAMOS
INDUSTRIA DE LAS COOPERATIVAS DE AHORRO Y CREDITO
(PARA LOS TRIMESTRES TERMINADOS EN SEPTIEMBRE 2005 A SEPTIEMBRE 2007)**

Tipo de préstamo	Sep-05	Interés Promedio	Dic-05	Interés Promedio	Mar-06	Interés Promedio	Jun-06	Interés Promedio	Sep-06	Interés Promedio	Dic-06	Interés Promedio	Mar-07	Interés Promedio	Jun-07	Interés Promedio	Sep-07	Interés Promedio
Préstamos Personales*	2,146,365,008	11.55%	2,165,832,637	11.38%	2,189,001,979	11.61%	2,222,866,442	11.03%	2,251,432,543	11.47%	2,260,717,390	11.71%	2,288,191,132	11.70%	2,312,194,119	11.01%	2,306,475,597	11.74%
Tarjetas de Crédito	112,665,344	12.54%	113,861,879	12.39%	113,820,247	12.27%	116,070,334	12.40%	117,850,381	12.48%	117,294,882	12.42%	116,504,069	12.45%	118,837,170	12.39%	120,351,920	12.54%
Vehículos Nuevos	380,570,022	7.87%	395,339,890	7.79%	398,434,164	7.42%	393,765,234	7.52%	384,704,526	7.47%	376,043,484	7.42%	363,621,590	7.46%	350,873,440	7.30%	340,222,817	7.33%
Vehículo Usados	8,328,076	10.82%	8,267,085	10.90%	8,591,288	10.83%	8,210,378	10.58%	7,823,244	10.81%	8,278,256	10.69%	8,443,104	10.53%	8,384,748	10.51%	8,232,687	10.18%
Primeras Hipotecas	932,146,055	7.14%	949,431,589	7.15%	971,706,160	6.92%	1,001,068,115	7.05%	1,035,763,000	6.96%	1,065,468,927	7.09%	1,082,047,305	7.10%	1,121,715,757	7.03%	1,125,861,257	7.12%

* En préstamos personales se incluyen los siguientes tipos de préstamos: personales a socios, personales a no socios y personales con garantía hipotecaria.

**TASAS DE INTERESES EN CARTERA DE PRESTAMOS
INDUSTRIA DE LAS COOPERATIVAS DE AHORRO Y CREDITO
(PARA EL TRIMESTRE TERMINADO EN SEPTIEMBRE DE 2007)**

Tipo de Préstamo	Cantidad	Interés Promedio %
Personales a socios	2,214,320,938	10.40
Personales a no socios	25,076,992	8.57
Personales a no socios según Ley Núm. 106	1,247,801	18.97
Personales con garantía hipotecaria	65,829,866	8.99
Tarjetas de crédito	120,351,920	12.54
Préstamos primera hipoteca	1,118,101,529	7.32
Otros préstamos hipotecarios	50,778,335	7.41
Préstamos hipotecarios FHA y VA	7,759,728	6.91
Préstamos de construcción a individuos	13,290,354	7.18
Préstamos hipotecarios de propiedades comerciales	4,228,333	7.96
Préstamos hipotecarios a entidades sin fines de lucro	4,299,186	8.45
Préstamos de desarrollo de viviendas y comercios	1,691,758	9.25
Vehículos nuevos	340,222,817	7.33
Vehículos usados	8,232,687	10.18
Arrendamiento propiedad mueble	2,152,139	12.33
Estudiantiles garantizados	-	-
Entidades sin fines de lucro	14,773,056	9.32
Préstamos comerciales a socios	71,363,236	9.11
Préstamos comerciales a no socios con colateral liquida	-	-
Préstamos comerciales a no socios con colateral no liquida bajo Artículo 9.02	1,555,073	8.33
Préstamos comerciales a pequeños y medianos negocios bajo Artículo 9.02	3,996,504	7.88
Préstamos a cooperativas	-	-
Otros préstamos	109,700,262	11.16
Cuentas a cobrar en préstamos	1,379,134	6.63
Total de préstamos	4,180,351,648	9.84

**ESTADO DE SITUACION CONSOLIDADO POR TAMAÑO DE ACTIVOS
INDUSTRIA DE LAS COOPERATIVAS DE AHORRO Y CREDITO EN PUERTO RICO
(PARA LOS TRIMESTRES TERMINADOS EN SEPTIEMBRE DE 2006 Y 2007)**

	\$500,000 ó menos		\$500,001 a \$2,000,000		\$2,000,001 a \$10,000,000		\$10,000,001 a \$25,000,000		\$25,000,001 a \$50,000,000		\$50,000,001 ó más		Consolidado	
	Sep-06	Sep-07	Sep-06	Sep-07	Sep-06	Sep-07	Sep-06	Sep-07	Sep-06	Sep-07	Sep-06	Sep-07	Sep-06	Sep-07
	Activos													
Efectivo	\$ 19,024	\$ 261,333	\$ 1,648,508	\$ 1,342,786	\$ 6,263,880	\$ 7,519,993	\$ 8,214,178	\$ 10,644,106	\$ 24,592,923	\$ 23,511,962	\$ 81,430,745	\$ 90,135,783	\$ 122,169,258	\$ 133,415,963
Total de Préstamos	713,667	608,878	10,914,159	11,633,271	80,241,114	83,984,821	168,864,356	178,334,502	655,847,132	591,443,232	3,129,499,577	3,314,346,944	4,046,080,005	4,180,351,648
Provisión de Préstamos Incobrables	(4,573)	(10,189)	(275,939)	(352,179)	(2,215,034)	(2,217,688)	(4,256,446)	(4,717,827)	(15,303,113)	(13,341,504)	(65,449,805)	(71,800,568)	(87,504,910)	(92,439,955)
Cuentas y Certificados de Ahorro	140,936	158,928	3,826,336	4,729,079	31,833,141	34,578,902	68,767,039	64,870,695	189,017,628	177,833,900	1,040,256,217	1,089,510,900	1,333,841,297	1,371,682,404
Total de Inversiones en Valores Negociables	-	-	270,675	275,827	4,736,306	6,017,311	6,148,345	8,993,390	53,347,628	39,611,835	341,274,972	348,264,970	405,777,926	403,163,333
Total de Inversiones en Capital de Cooperativas	13,353	16,528	657,145	700,643	2,785,910	3,272,548	7,972,563	8,968,392	22,964,486	21,857,977	120,409,590	127,773,891	154,803,047	162,589,979
Propiedad y Terreno	4,645	2,191	192,829	252,228	1,415,686	1,479,845	6,399,616	9,676,157	29,099,439	32,047,138	140,723,464	150,168,804	177,835,679	193,626,363
Otros Activos	23,966	34,393	346,266	273,752	2,197,040	2,010,276	4,751,890	3,906,422	15,573,506	14,050,338	72,014,308	72,305,523	94,906,976	92,580,704
Total de Activos	\$ 911,018	\$ 1,072,062	\$ 17,579,979	\$ 18,855,407	\$ 127,258,043	\$ 136,646,008	\$ 266,861,541	\$ 280,675,837	\$ 975,139,629	\$ 887,014,878	\$ 4,860,159,068	\$ 5,120,706,247	\$ 6,247,909,278	\$ 6,444,970,439
Pasivos y Capital														
Pasivos														
Total de Depósitos	\$ 176,300	\$ 316,699	\$ 6,059,147	\$ 5,838,536	\$ 61,257,679	\$ 64,785,982	\$ 168,582,883	\$ 188,705,446	\$ 673,906,980	\$ 627,755,411	\$ 3,284,216,739	\$ 3,448,732,957	\$ 4,194,199,728	\$ 4,336,135,031
Cuentas por Pagar	16,200	2,579	486,136	552,974	3,009,190	2,923,223	4,276,790	4,391,931	18,096,474	15,585,543	68,245,672	61,578,207	94,130,462	85,034,457
Obligaciones por pagar	-	-	-	-	100,000	-	504,319	11,275	4,875,665	2,250,000	14,564,276	19,451,182	20,044,260	21,712,457
Total de Pasivos	\$ 192,500	\$ 319,278	\$ 6,545,283	\$ 6,391,510	\$ 64,366,869	\$ 67,709,205	\$ 173,363,992	\$ 193,108,652	\$ 696,879,119	\$ 645,590,954	\$ 3,367,026,687	\$ 3,529,762,346	\$ 4,308,374,450	\$ 4,442,881,945
Capital														
Acciones	\$ 649,395	\$ 658,647	\$ 10,135,660	\$ 11,241,984	\$ 55,022,824	\$ 59,727,430	\$ 80,964,809	\$ 77,725,034	\$ 228,293,570	\$ 196,248,976	\$ 1,222,011,146	\$ 1,298,986,416	\$ 1,597,077,404	\$ 1,644,588,487
Reserva de Capital Indivisible	33,721	56,408	861,024	962,205	5,689,625	6,508,247	9,609,073	10,544,535	39,827,701	35,901,014	195,348,182	209,053,422	251,369,326	263,025,831
Otras Reservas	25,333	9,581	105,852	229,599	778,467	962,976	1,152,972	1,239,259	4,436,448	4,876,761	29,566,039	36,842,479	36,065,111	44,160,655
Reserva Valorización de Inversiones	-	-	(7,995)	(2,787)	(23,690)	(14,212)	(68,625)	(245,786)	(776,270)	(287,052)	(3,155,322)	(2,073,958)	(4,031,902)	(2,623,795)
Sobrantes	10,069	28,148	(59,845)	32,896	1,423,948	1,752,362	1,839,320	(1,695,857)	6,479,061	4,684,225	49,362,336	48,135,542	59,054,889	52,937,316
Total de Capital	\$ 718,518	\$ 752,784	\$ 11,034,696	\$ 12,463,897	\$ 62,891,174	\$ 68,936,803	\$ 93,497,549	\$ 87,567,185	\$ 278,260,510	\$ 241,423,924	\$ 1,493,132,381	\$ 1,590,943,901	\$ 1,939,534,828	\$ 2,002,088,494
Total de Pasivos y Capital	\$ 911,018	\$ 1,072,062	\$ 17,579,979	\$ 18,855,407	\$ 127,258,043	\$ 136,646,008	\$ 266,861,541	\$ 280,675,837	\$ 975,139,629	\$ 887,014,878	\$ 4,860,159,068	\$ 5,120,706,247	\$ 6,247,909,278	\$ 6,444,970,439
Préstamos Morosos Totales (Delincuencia)	-	13,015	690,082	718,977	3,958,975	4,525,257	9,409,941	10,490,568	28,782,396	25,176,529	136,739,663	147,875,190	179,581,057	188,799,536
Morosidad Total ÷ Total de Préstamos	0.00%	2.14%	6.32%	6.18%	4.93%	5.39%	5.57%	5.88%	4.39%	4.26%	4.37%	4.46%	4.44%	4.52%
Prov. Préstamos Incobrables ÷ Total de Préstamos	0.64%	1.67%	2.53%	3.03%	2.76%	2.64%	2.52%	2.65%	2.33%	2.26%	2.09%	2.17%	2.16%	2.21%
Prov. Préstamos Incobrables ÷ Morosidad	-	78.29%	39.99%	48.98%	55.95%	49.01%	45.23%	44.97%	53.17%	52.99%	47.86%	48.55%	48.73%	48.96%

**DISTRIBUCION DEPOSITOS POR TAMAÑO DE ACTIVOS
INDUSTRIA DE LAS COOPERATIVAS DE AHORRO Y CREDITO
PARA LOS TRIMESTRES TERMINADOS EN SEPTIEMBRE DE 2006 Y SEPTIEMBRE DE 2007**

Tipo de depósitos	\$500,000 o menos				\$500,001 a \$2,000,000				\$2,000,001 a \$10,000,000			
	Sep-06		Sep-07		Sep-06		Sep-07		Sep-06		Sep-07	
	\$	%	\$	%	\$	%	\$	%	\$	%	\$	%
Cuentas corrientes	\$ -	0.00%	\$ -	0.00%	\$ -	0.00%	\$ -	0.00%	\$ -	0.00%	\$ 124,792.00	0.19%
Cuentas depósitos	124,928	70.86%	268,154	84.67%	3,396,141	56.05%	3,287,868	56.31%	25,980,648	42.41%	24,459,425	37.75%
Eventos determinados	51,372	29.14%	48,545	15.33%	1,464,063	24.16%	1,759,440	30.13%	7,772,027	12.69%	7,886,370	12.17%
Cert. de ahorro	-	0.00%	-	0.00%	584,326	9.64%	525,317	9.00%	16,784,307	27.40%	19,017,668	29.35%
Cert. y dep. Cooperativas	-	0.00%	-	0.00%	581,198	9.59%	230,000	3.94%	10,539,195	17.20%	12,536,305	19.35%
Depósitos fondos públicos	0	0.00%	0	0.00%	0	0.00%	0	0.00%	0	0.00%	500,000	0.77%
Otros depósitos *	0	0.00%	0	0.00%	33,419	0.55%	35,911	0.62%	181,502	0.30%	261,422	0.40%
Total de depósitos	\$ 176,300	100.00%	\$ 316,699	100.00%	\$ 6,059,147	100.00%	\$ 5,838,536	100.00%	\$ 61,257,679	100.00%	\$ 64,785,982	100.00%

Tipo de depósitos	\$10,000,001 a \$25,000,000				\$25,000,001 a \$50,000,000				\$50,000,001 o más			
	Sep-06		Sep-07		Sep-06		Sep-07		Sep-06		Sep-07	
	\$	%	\$	%	\$	%	\$	%	\$	%	\$	%
Cuentas corrientes	\$ 1,182,046	0.70%	\$ 1,435,257	0.76%	\$ 13,473,158	2.00%	\$ 12,827,815	2.04%	\$ 58,713,581	1.79%	\$ 58,923,955	1.71%
Cuentas depósitos	85,282,234	50.59%	85,390,403	45.25%	405,694,436	60.20%	352,278,488	56.12%	1,663,715,931	50.66%	1,630,368,708	47.27%
Eventos determinados	9,377,884	5.56%	8,348,525	4.42%	14,806,856	2.20%	12,109,943	1.93%	39,220,970	1.19%	38,537,490	1.12%
Cert. de ahorro	48,438,231	28.73%	64,680,399	34.28%	169,382,664	25.13%	164,739,359	26.24%	980,908,004	29.87%	1,149,825,807	33.34%
Cert. y dep. Cooperativas	23,984,266	14.23%	28,647,852	15.18%	69,913,809	10.37%	81,264,071	12.95%	444,552,258	13.54%	491,991,123	14.27%
Depósitos fondos públicos	0	0.00%	0	0.00%	0	0.00%	0	0.00%	2,362,139	0.07%	3,176,087	0.09%
Otros depósitos *	318,222	0.19%	203,010	0.11%	636,057	0.09%	4,535,735	0.72%	94,743,856	2.88%	75,909,787	2.20%
Total de depósitos	\$ 168,582,883	100.00%	\$ 188,705,446	100.00%	\$ 673,906,980	100.00%	\$ 627,755,411	100.00%	\$ 3,284,216,739	100.00%	\$ 3,448,732,957	100.00%

Tipo de depósitos	Consolidado			
	Sep-06		Sep-07	
	\$	%	\$	%
Cuentas corrientes	\$ 73,368,785	1.75%	\$ 73,311,819	1.69%
Cuentas depósitos	2,184,194,318	49.39%	2,096,053,046	48.34%
Eventos determinados	72,693,172	1.73%	68,690,313	1.58%
Cert. de ahorro	1,216,097,532	28.99%	1,398,788,550	32.26%
Cert. y dep. Cooperativas	549,570,726	13.10%	614,669,351	14.18%
Depósitos fondos públicos	2,362,139	0.06%	3,676,087	0.08%
Otros depósitos *	95,913,056	2.29%	80,945,865	1.87%
Total de depósitos	\$ 4,194,199,728	100.00%	\$ 4,336,135,031	100.00%

* En otros depósitos se incluye cualquier depósito que no pueda ser clasificado en uno de los tipos de depósitos antes descritos. También se incluye Cuentas "IRA" en otros depósitos.

**DISTRIBUCION CARTERA DE PRESTAMOS POR TAMAÑO DE ACTIVOS
INDUSTRIA DE LAS COOPERATIVAS DE AHORRO Y CREDITO
(PARA LOS TRIMESTRES DE SEPTIEMBRE 2006 Y SEPTIEMBRE 2007)**

Tipo de préstamo	\$500,000 o menos				\$500,001 a \$2,000,000				\$2,000,001 a \$10,000,000			
	Sep-06		Sep-07		Sep-06		Sep-07		Sep-06		Sep-07	
		%		%		%		%		%		%
Personales	\$ 713,667	100.00%	\$ 608,878	100.00%	\$ 10,894,855	99.82%	\$ 11,596,062	99.68%	\$ 72,835,289	90.77%	\$ 76,268,423	90.81%
Tarjetas de crédito	0	0.00%	0	0.00%	0	0.00%	0	0.00%	1,873,891	2.34%	1,856,980	2.21%
Hipotecarios	0	0.00%	0	0.00%	0	0.00%	0	0.00%	243,637	0.30%	1,005,843	1.20%
Vehículos	0	0.00%	0	0.00%	0	0.00%	0	0.00%	971,115	1.21%	1,615,863	1.92%
Otros préstamos *	0	0.00%	0	0.00%	19,304	0.18%	37,209	0.32%	4,317,182	5.38%	3,237,712	3.86%
Total de préstamos	\$ 713,667	100.00%	\$ 608,878	100.00%	\$ 10,914,159	100.00%	\$ 11,633,271	100.00%	\$ 80,241,114	100.00%	\$ 83,984,821	100.00%

Tipo de préstamo	\$10,000,001 a \$25,000,000				\$25,000,001 a \$50,000,000				\$50,000,001 o más			
	Sep-06		Sep-07		Sep-06		Sep-07		Sep-06		Sep-07	
		%		%		%		%		%		%
Personales	\$ 136,631,523	80.91%	\$ 135,970,703	76.24%	\$ 365,679,577	55.76%	\$ 345,414,555	58.40%	\$ 1,664,677,632	53.19%	\$ 1,736,616,976	52.40%
Tarjetas de crédito	4,639,583	2.75%	5,064,286	2.84%	23,246,493	3.54%	16,948,145	2.87%	88,090,414	2.81%	96,482,509	2.91%
Hipotecarios	15,187,043	8.99%	21,778,761	12.21%	156,520,587	23.87%	144,167,331	24.38%	906,752,229	28.97%	1,031,505,530	31.12%
Vehículos	10,491,406	6.21%	13,477,485	7.56%	60,249,461	9.19%	44,412,771	7.51%	320,815,788	10.25%	288,949,385	8.72%
Otros préstamos *	1,914,801	1.13%	2,043,267	1.15%	50,151,014	7.65%	40,500,430	6.85%	149,163,514	4.77%	160,792,544	4.85%
Total de préstamos	\$ 168,864,356	100.00%	\$ 178,334,502	100.00%	\$ 655,847,132	100.00%	\$ 591,443,232	100.00%	\$ 3,129,499,577	100.00%	\$ 3,314,346,944	100.00%

Tipo de préstamo	Consolidado			
	Sep-06		Sep-07	
		%		%
Personales	\$ 2,251,432,543	55.64%	\$ 2,306,475,597	55.17%
Tarjetas de crédito	117,850,381	3.08%	120,351,920	2.88%
Hipotecarios	1,078,703,496	26.66%	1,198,457,465	28.67%
Vehículos	392,527,770	9.70%	348,455,504	8.34%
Otros préstamos *	205,565,815	5.08%	206,611,162	4.94%
Total de préstamos	\$ 4,046,080,005	100.00%	\$ 4,180,351,648	100.00%

* En otros préstamos se incluyen los siguientes tipos de préstamos: estudiantiles garantizados, entidades sin fines de lucro, y comerciales a socios. También se incluye cualquier otro préstamo que no pueda ser ubicado en los tipos de préstamos ya previstos, cuentas a cobrar en préstamos y los REPOS.

ESTADO LIBRE ASOCIADO DE PUERTO RICO
CORPORACION PARA LA SUPERVISION Y SEGURO DE COOPERATIVAS DE PUERTO RICO
(COSSEC)

**TOTAL DE ACTIVOS, NUMERO DE SOCIOS Y DE EMPLEADOS, POR COOPERATIVA
AL 30 DE SEPTIEMBRE DE 2007
(por orden de total de activos)**

Coop Id	Nombre	Total de Activos	Núm. de Socios	Núm. de Empleados <u>1/</u>
7	RINCON	371,146,958	17,150	46
283	ARECIBO (COOPACA)	362,348,928	71,884	196
99	AGUADA	281,296,672	25,308	40
2	ISABELA	261,349,452	29,945	66
15	VEGA ALTA	239,990,942	33,234	102
98	DR. MANUEL ZENO GANDIA	210,093,815	35,813	67
144	BARRANQUITAS (CREDICENTRO)	177,743,130	20,853	72
12	MEDI - COOP	153,021,908	6,365	23
16	CAMUY	136,948,432	12,551	60
21	SAN RAFAEL DE QUEBRADILLAS	135,190,250	17,416	70
176	ROOSEVELT ROADS	125,695,406	18,215	57
58	MAUNABO (MAUNA - COOP)	123,416,088	13,621	64
148	LAS PIEDRAS	122,360,677	24,445	49
100	MANATI	119,214,392	21,984	88
193	LARES Y REGION CENTRAL	118,765,181	15,019	55
45	CARIBE-COOP	105,872,345	7,400	31
175	HATILLO	105,486,490	13,700	46
19	SAN JOSE	101,159,017	16,857	52
23	CABO ROJO	99,906,006	11,330	36
35	LA SAGRADA FAMILIA	93,703,849	14,656	69
172	ABRAHAM ROSA	93,116,153	11,636	34
38	ORIENTAL	83,829,590	10,079	43
260	AGUADILLA	82,594,287	15,148	39
40	JUANA DIAZ	82,401,036	12,591	31
174	ASOC. DE MAESTRO P.R.	82,084,726	14,070	53
111	MOCA	77,674,649	13,968	32
104	ADJUNTAS	76,718,995	7,275	28
92	CAGUAS (CAGUAS COOP)	76,278,571	10,887	36
183	MOROVENA	74,380,105	12,448	34
20	QUEBRADILLAS	69,625,985	5,609	21
91	PEPINIANA	67,820,403	7,214	32
249	YAUCO	67,726,991	7,178	34
17	AIBONITEÑA	64,423,628	11,115	37
198	SABANEÑA	63,841,478	5,085	38
197	AÑASCO	63,680,050	6,769	27
46	CIALES	59,366,652	9,900	33
229	AGUAS BUENAS	57,963,806	4,917	39
206	MAYAGUEZ	57,861,899	8,486	32
11	SAN BLAS DE ILLESCAS	57,597,233	4,856	24
169	NAGUABEÑA	56,686,474	6,525	29
132	ENERGIA ELECTRICA DE P.R. (GER	53,807,339	2,820	15
31	CIDREÑA	53,251,176	7,806	29
160	EMP. ELI LILLY	51,829,358	2,980	23
4	PADRE MAC DONALD	51,104,887	5,792	19
78	HERMANOS UNIDOS	50,330,838	4,120	32
65	GUAYNABO	49,312,509	7,247	30
152	SANTA ISABEL (CACSI)	47,707,136	11,095	28
5	CRISTOBAL RODRIGUEZ HIDALGO	46,835,432	4,161	20
241	CREDITO LA PUERTORRIQUEÑA	46,644,336	9,569	31
225	VILLALBA	46,367,011	5,289	24
170	RAFAEL CARRION JR.	44,501,557	5,775	0
107	BO. QUEBRADA DE CAMUY	43,878,528	4,592	24
1	JAYUYA (JAYUCOOP)	43,042,102	6,264	19
6	ASOC. PARROQUIALES VILLALBA	40,503,518	6,105	16
245	JESUS OBRERO	40,120,848	4,176	22
184	VEGABAJEÑA	39,206,744	7,209	26
36	YABUCOEÑA	38,488,009	7,327	24
60	SAULO D. RODRIGUEZ	37,445,417	4,753	34
189	LOMAS VERDES	37,197,409	4,419	20
156	VALENCIANO	35,410,424	6,944	23
43	CUPEY ALTO	35,120,830	4,563	25
112	NUESTRA SRA. CANDELARIA	34,708,777	3,911	18
191	EMP. AUTORIDAD ENERGIA ELECTRI	34,693,193	4,561	19
185	LA COMERIEÑA	32,859,789	3,286	19
258	COMUNAL SAN MIGUEL	29,723,157	4,837	15
269	FLORIDA	29,561,433	4,213	20
34	LAJAS	28,385,803	3,688	18

Coop Id	Nombre	Total de Activos	Núm. de Socios	Núm. de Empleados <u>1/</u>
227	EMP. POSTALES	25,300,916	2,903	11
9	NUUESTRA SRA. VALVANERA	24,344,606	3,735	9
10	EMP. AGENCIAS AGRICOLAS UNIVER	23,432,860	2,794	9
37	A.A.A.	22,622,009	2,409	14
151	LA REGLA DE ORO	21,306,331	4,003	12
47	OFICIALES DE CUSTODIA	17,950,621	1,649	13
246	FAMILIAR PROGRESISTA	17,795,728	2,530	11
62	HORMIGUEROS	17,648,597	3,766	13
252	UNIVERSI - COOP	16,491,295	3,302	8
140	COMUNAL DE DORADO	15,778,401	2,090	14
244	FEDERACION MAESTRO	15,047,209	5,033	8
250	LOS HERMANOS	14,802,422	1,943	6
41	CAPARRA	13,760,332	2,350	7
224	SALINAS	13,097,655	2,032	12
108	CREDITO EMP. FONDO SEGURO DEL	12,200,961	2,114	8
68	EMP. CENTRO MEDICO P.R.	12,018,616	1,975	11
116	JUDI - COOP	11,589,999	1,904	9
164	LA CASA DEL TRABAJADOR	10,788,195	1,034	6
14	EMP. PUEBLO INTERNATIONAL	9,348,223	1,159	9
265	UITICE INC.	8,987,312	1,213	7
231	INTER METRO	8,520,344	913	4
279	TRIPLE S	8,096,156	1,108	5
82	HOLSUM DE P.R.	8,021,184	632	4
18	EMP. DEPARTAMENTO EDUCACION	7,048,681	1,714	4
204	EMP. MUNICIPALES GUAYNABO	6,407,034	1,569	6
30	AGENTES LOTERIA P.R.	5,862,813	1,216	12
182	CREDITO JOSE CORTES CORDERO	5,675,704	662	3
161	EMP. CERVECERIA INDIA	5,462,818	416	2
77	EMP. EMPRESAS DIAZ	5,136,627	519	2
63	COOPAC	5,133,660	795	3
286	COLEGIO DE INGENIEROS	4,984,743	528	1
143	DEPARTAMENTO AGRICULTURA	4,922,921	744	4
236	CENTRO GURNAMENTAL MINILLAS	4,802,301	1,099	4
129	FUNDACION ANA G. MENDEZ	4,587,825	373	4
149	EMP. PEPSI - COLA	4,292,203	351	2
131	METODISTAS UNIDOS	4,069,083	710	4
86	EMP. UNIVERSIDAD INTERAMERICAN	3,902,082	450	4
220	JOHNSON & JOHNSON	3,191,343	598	3
122	PUERTO NUEVO	3,111,144	774	3
211	CREDITO EMP. DEPARTAMENTO HACI	2,939,916	757	3
165	RICO DAYRY INC	2,655,179	623	2
90	GOYA DE P.R.	2,648,849	278	2
54	CREDITO BACARDI	2,638,727	328	2
142	EMPLEADOS FIRST BANK	2,170,793	845	1
154	CREDITO EMP. MUNICIPALES ARECI	2,028,343	619	3
153	CREDITO MIEMBROS UNION DE TRON	1,973,970	518	3
8	AVON	1,739,997	233	2
69	CREDITO TRES MONJITAS	1,733,855	344	2
282	EDUCADORES PUERTORRIQUEÑO	1,533,717	946	2
264	EMP. GOBIERNO MUNICIPAL BAYAMO	1,533,248	697	2
24	OFICINA CONTRALOR DE P.R.	1,386,878	379	1
284	TRABAJADORES INDUSTRIALES	1,282,578	1,077	3
168	EMP. CRUZ AZUL P.R.	1,195,962	171	0
179	EMP. DEPARTAMENTO VIVIENDA	1,130,654	415	2
64	EMP. PLAZA PROVISION CO.	1,063,651	266	0
79	RIM COOP	996,925	139	0
28	FmHa SAVINGS & CREDIT UNION	934,110	243	0
181	CREDITO FINACIBA	897,395	401	0
110	EMP. WHEATON	883,369	172	0
75	PERSONAL BALLESTER HNOS.	569,098	137	0
238	CREDITO EMP. A.E.E.L.A.	444,853	211	0
55	EMPRESAS LORD	329,847	113	0
287	FEDERACION DE POLICIAS	297,362	858	0
129	Total Cooperativas	6,444,970,439	836,883	2,859

Información estadística según suministrada por las cooperativas en el informe financiero trimestral.

1/ Empleados a tiempo completo.

MOROSIDAD POR TAMAÑO DE ACTIVOS
INDUSTRIA DE LAS COOPERATIVAS DE AHORRO Y CREDITO
PARA EL TRIMESTRE TERMINADO EN SEPTIEMBRE 2007

Tipo de préstamo y términos	\$500,000 o menos	\$500,001 a \$2,000,000	\$2,000,001 a \$10,000,000	\$10,000,001 a \$25,000,000	\$25,000,001 a \$50,000,000	\$50,000,001 o más	Consolidado
Morosidad en Tarjetas de Crédito							
De 2 a menos de 6 meses	0	0	0	172,871	415,178	2,655,736	3,243,785
De 6 a menos de 12 meses	0	0	0	104,558	288,261	2,025,845	2,418,664
De 12 ó más meses	0	0	0	31,353	473,147	1,694,321	2,198,821
Total	0	0	0	308,782	1,176,586	6,375,902	7,861,270
Morosidad en Préstamos de Autos							
De 2 a menos de 6 meses	0	0	0	840,530	477,966	4,047,398	5,365,894
De 6 a menos de 12 meses	0	0	0	273,633	133,009	794,713	1,201,355
De 12 ó más meses	0	0	3,314	157,080	113,968	733,683	1,008,045
Total	0	0	3,314	1,271,243	724,943	5,575,794	7,575,294
Morosidad en Préstamos Hipotecarios							
De 2 a menos de 6 meses	0	0	0	85,953	1,365,634	10,587,748	12,039,335
De 6 a menos de 12 meses	0	0	0	551,291	769,166	8,269,100	9,589,557
De 12 ó más meses	0	0	0	151,022	381,329	5,271,541	5,803,892
Total	0	0	0	788,266	2,516,129	24,128,389	27,432,784
Préstamos Morosos Totales							
De 2 a menos de 6 meses	0	339,834	1,756,761	4,717,990	9,372,211	57,881,473	74,068,269
De 6 a menos de 12 meses	0	135,619	1,059,806	2,824,510	6,397,342	41,792,095	52,209,372
De 12 ó más meses	13,015	243,524	1,672,533	2,944,426	9,082,721	47,186,542	61,142,761
Cuentas a cobrar en préstamos	0	0	36,157	3,642	324,255	1,015,080	1,379,134
Total	13,015	718,977	4,525,257	10,490,568	25,176,529	147,875,190	188,799,536
Total de Préstamos	608,878	11,633,271	83,984,821	178,334,502	591,443,232	3,314,346,944	4,180,351,648
Morosidad Total ÷ Total de Préstamos	2.14%	6.18%	5.39%	5.88%	4.26%	4.46%	4.52%
De 2 a menos de 6 meses	0.00%	2.92%	2.09%	2.65%	1.58%	1.75%	1.77%
De 6 a menos de 12 meses	0.00%	1.17%	1.26%	1.58%	1.08%	1.26%	1.25%
De 12 ó más meses	2.14%	2.09%	1.99%	1.65%	1.54%	1.42%	1.46%
Cuentas a cobrar en préstamos	0.00%	0.00%	0.04%	0.00%	0.05%	0.03%	0.03%
Total	2.14%	6.18%	5.39%	5.88%	4.26%	4.46%	4.52%

**TASA DE INTERES EN DEPOSITOS
INDUSTRIA DE LAS COOPERATIVAS DE AHORRO Y CREDITO
(PARA LOS TRIMESTRES TERMINADOS EN SEPTIEMBRE DE 2006 Y 2007)**

Tipo de depósito	Sep-06	Interés Promedio	Sep-07	Interés Promedio
Cuentas corrientes	73,368,785	0.97%	73,311,819	0.94%
Cuentas depósitos	2,184,194,318	2.15%	2,096,053,046	2.05%
Eventos determinados	72,693,172	2.87%	68,690,313	2.84%
Cert. de ahorro	1,216,097,532	3.97%	1,398,788,550	4.52%
Cert. y dep. Cooperativas	549,570,726	4.36%	614,669,351	5.14%
Depósitos fondos públicos	2,362,139	3.84%	3,676,087	3.44%
Cuentas IRA	4,751,471	4.95%	8,487,914	4.90%
Otros depósitos	91,161,585	2.25%	72,457,951	2.19%
Total de depósitos	4,194,199,728		4,336,135,031	

**CLASIFICACION CAEL POR TAMAÑO DE ACTIVOS
INDUSTRIA DE LAS COOPERATIVAS DE AHORRO Y CREDITO EN PUERTO RICO
(PARA LOS TRIMESTRES TERMINADOS EN SEPTIEMBRE DE 2006 Y 2007)**

Clasificación CAEL	\$500,000 ó menos		\$500,001 a \$2,000,000		\$2,000,001 a \$10,000,000		\$10,000,001 a \$25,000,000		\$25,000,001 a \$50,000,000		\$50,000,001 ó más		Consolidado	
	Sep-06	Sep-07	Sep-06	Sep-07	Sep-06	Sep-07	Sep-06	Sep-07	Sep-06	Sep-07	Sep-06	Sep-07	Sep-06	Sep-07
	1	0	0	0	2	4	4	1	0	1	1	4	5	10
2	3	3	9	6	14	16	10	11	14	6	22	19	72	61
3	0	0	3	5	10	5	5	3	8	15	16	19	42	47
4	0	0	3	2	0	2	1	2	3	1	1	2	8	9
5	0	0	0	0	0	0	0	0	0	0	0	0	0	0
Total cooperativas	3	3	15	15	28	27	17	16	26	23	43	45	132	129

INDICADORES FINANCIEROS (por grupo de activos y por regiones)

AÑO: 2007

MES: SEPTIEMBRE

Grupo de Activos	Rendimiento de los Activos (ROA)	Margen Interés Neto	Razón de Gastos
< \$500,000	1.77%	4.35%	63.47%
\$500,001 a \$2,000,000	1.53%	7.02%	82.56%
\$2,000,001 a \$10,000,000	2.01%	6.28%	77.60%
\$10,000,001 a \$25,000,000	0.82%	5.11%	91.65%
\$25,000,001 a \$50,000,000	1.08%	5.67%	86.42%
>\$50,000,001	1.31%	4.49%	83.30%
Consolidado	1.27%	4.73%	83.84%

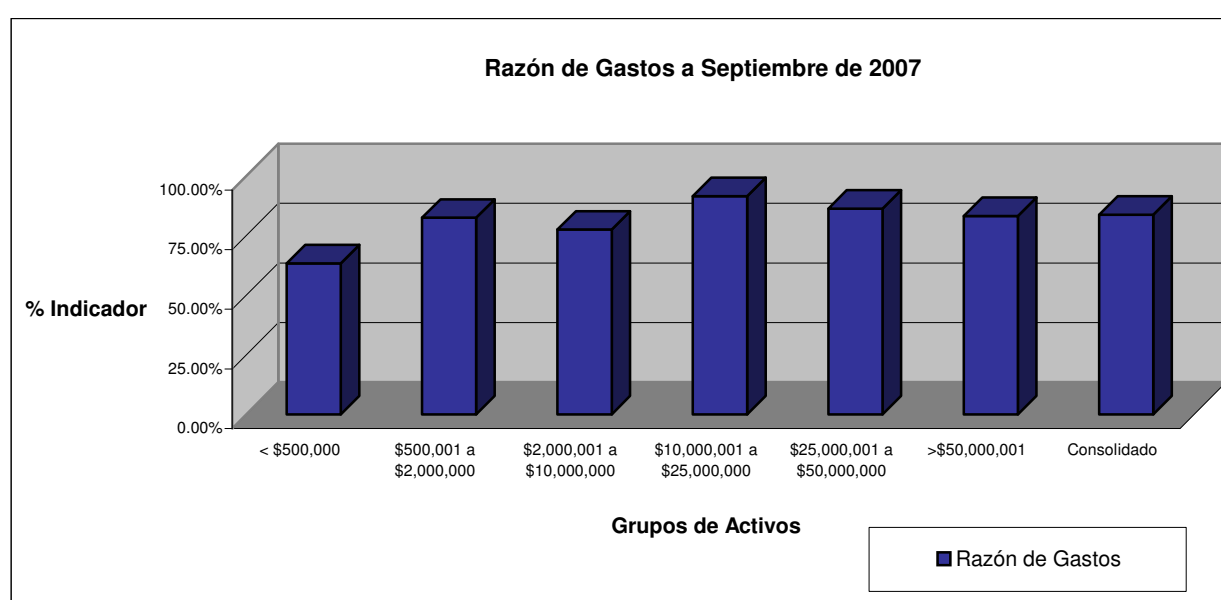
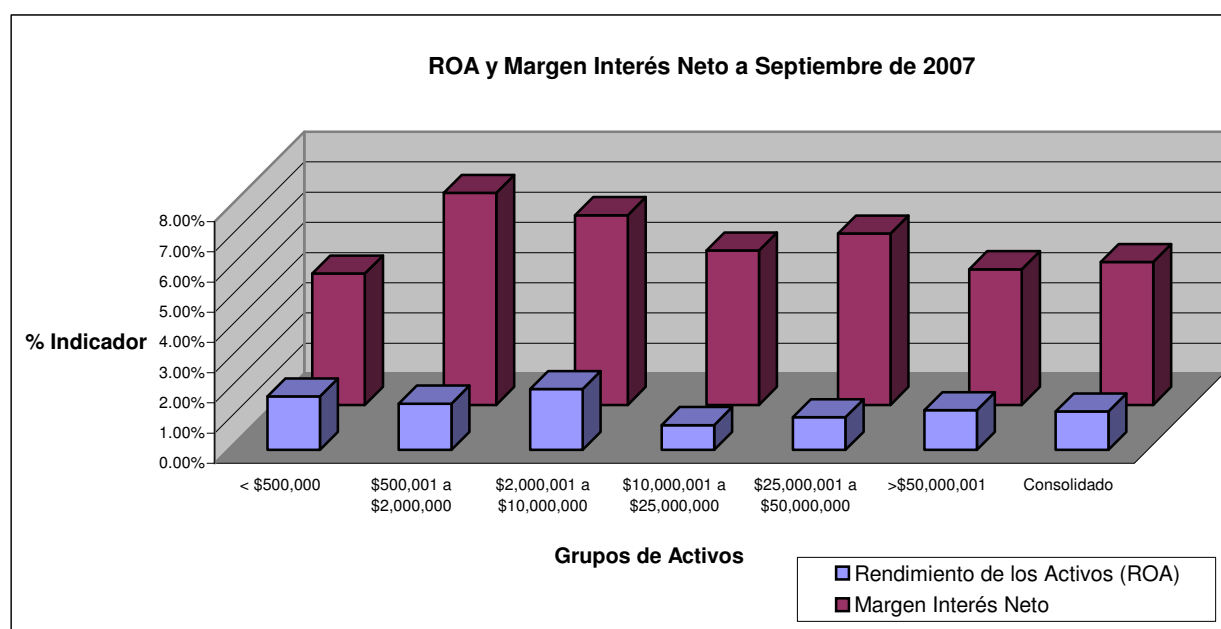

INDICADORES FINANCIEROS
(por grupo de activos y por regiones)

AÑO: 2007

MES: SEPTIEMBRE

POR REGIONES	Rendimiento de los Activos (ROA)	Margen Interés Neto	Razón de Gastos	Total de Activos por Región
ARECIBO	0.98%	4.50%	87.04%	1,540,804,055
CAGUAS	1.29%	5.88%	84.15%	854,270,353
MAYAGÜEZ	1.59%	3.84%	78.56%	1,487,296,214
PONCE	0.74%	4.48%	90.85%	708,994,651
SAN JUAN ÁREA	1.46%	5.03%	79.59%	810,218,510
SAN JUAN ISLA	1.48%	5.30%	82.89%	1,043,386,656
Consolidado	1.27%	4.73%	83.84%	6,444,970,439

