

**Estado Libre Asociado de Puerto Rico
CORPORACIÓN PÚBLICA PARA LA SUPERVISIÓN
Y SEGURO DE COOPERATIVAS DE PUERTO RICO
COSSEC**

Análisis información estadística de cooperativas de ahorro y crédito al 30 de septiembre de 2008

Al presente en Puerto Rico operan 124 cooperativas de ahorro y crédito aseguradas y reguladas por la Corporación (COSSEC). Al compararlo con las 140 cooperativas que operaban en 2004, se observa una reducción en el número de estas entidades (gráfica). Sin embargo, al examinar el comportamiento financiero, las cooperativas demuestran una mayor solidez financiera (tabla).

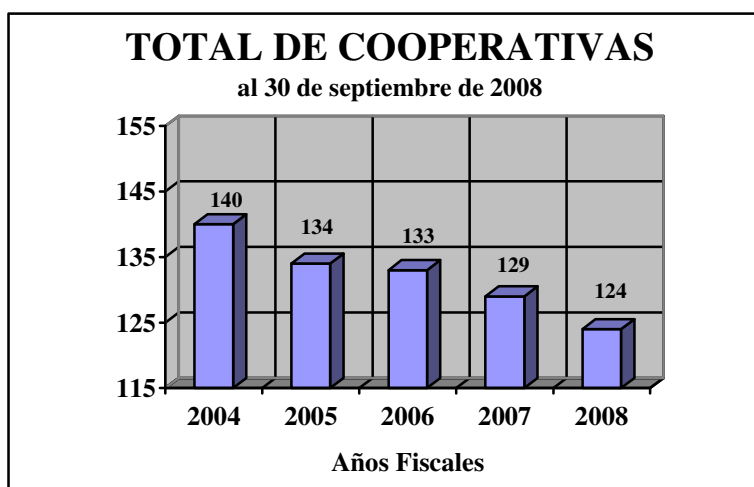

El fortalecimiento del movimiento cooperativo en el sector de ahorro y crédito es evidente al analizar los datos financieros y el crecimiento de activos en el período comprendido entre 2004 y 2008, según se destaca en la tabla.

En (\$ millones)	2004	2005	2006	2007	2008
Total de Préstamos	3,656	3,827	4,046	4,180	4,271
Reserva de Préstamos Incobrables	77	82	88	92	95
Total de Acciones y Depósitos	5,854	5,846	5,791	5,981	6,210
Total de Activos	6,232	6,261	6,248	6,445	6,666
Reserva de Capital Indivisible	211	234	251	263	273
Reserva Capital Indivisible a Total de Activos	3.39%	3.74%	4.02%	4.08%	4.10%

El total de acciones y depósitos asciende a \$6,210 millones. Esto representa un 3.83% de aumento respecto al año anterior. El movimiento ha aumentado en un 6.97% sus activos y en un 29.39% la reserva de capital indivisible, a partir del 2004, lo que refleja un fortalecimiento significativo en la proporción de reserva de capital indivisible a total de activos de un 3.39% a un 4.10%, que ubica a las cooperativas en mejor posición financiera para expandir sus negocios.

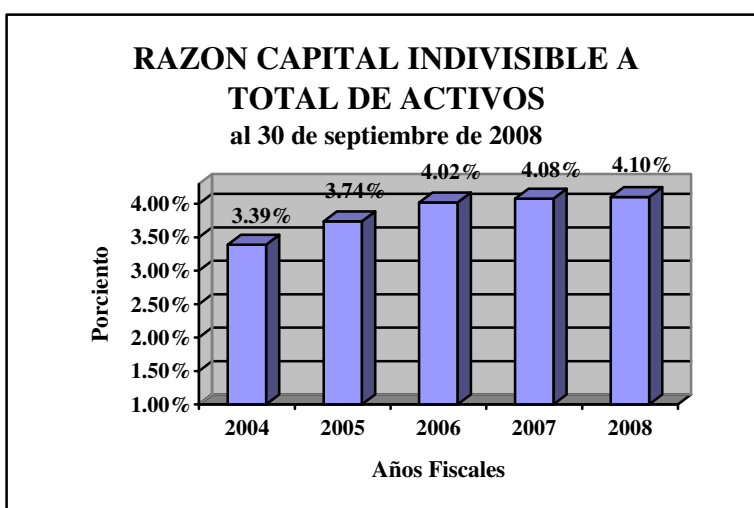
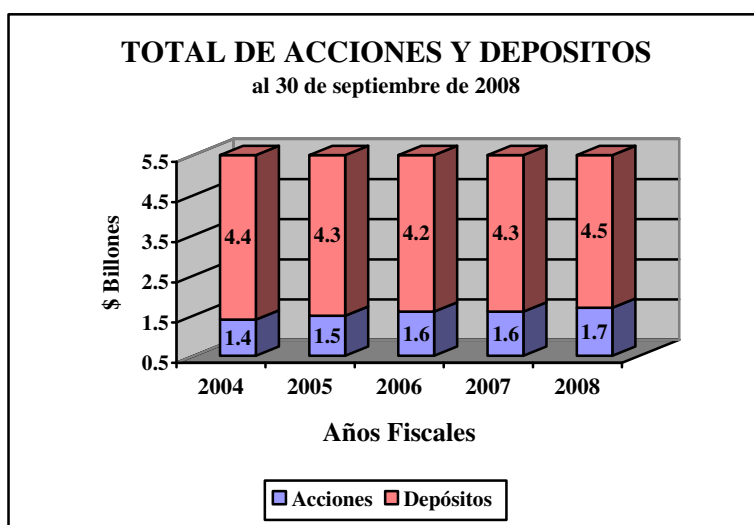

Los dos renglones con mayor proporción en la distribución de los depósitos en las cooperativas continúan siendo las cuentas de depósitos (47.69%), seguido por los certificados de ahorro con 29.33%.

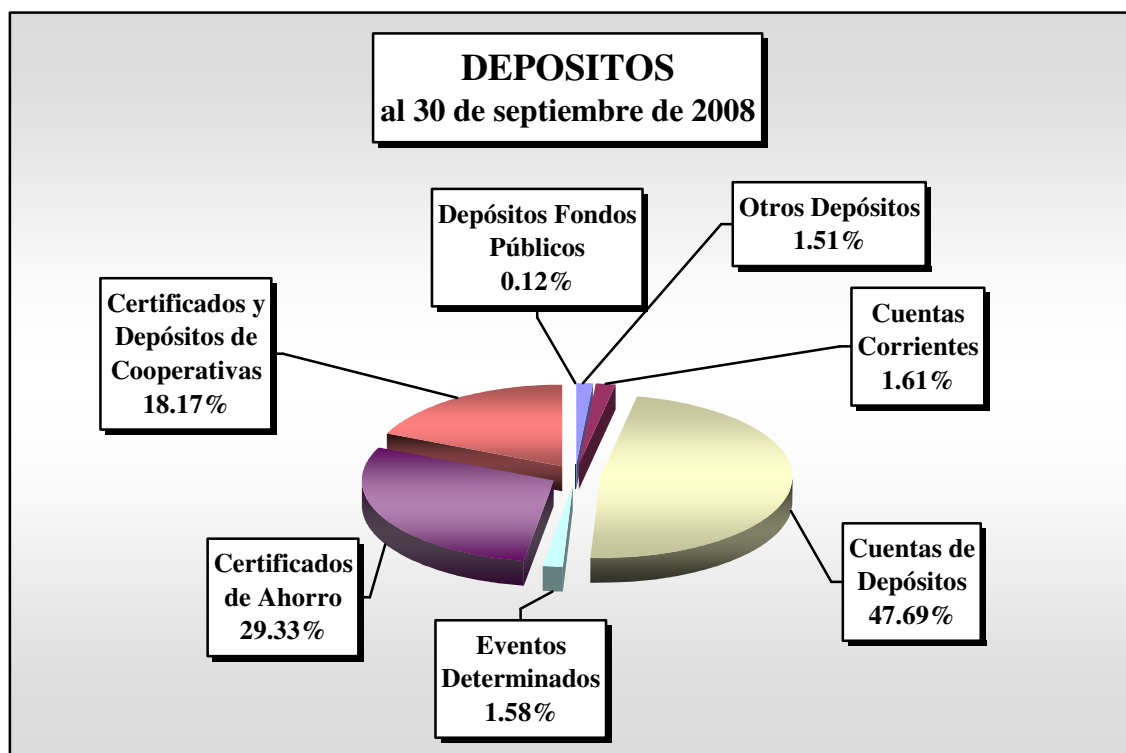

El total de préstamos en cartera de las cooperativas de ahorro y crédito ascendió a \$4,271 millones al 30 de septiembre de 2008, un aumento de 182 millones (2.18%) comparado con el año anterior. La distribución de la cartera de préstamos se refleja en la gráfica, donde los préstamos personales constituyen un 53.54%, los préstamos hipotecarios el 30.61% y los préstamos de auto el 7.61%. La reserva de préstamos incobrables asciende a \$95 millones, lo que representa un aumento de \$3 millones respecto al año anterior.

DISTRIBUCION DE LOS TIPOS DE PRESTAMOS
al 30 de septiembre de 2008

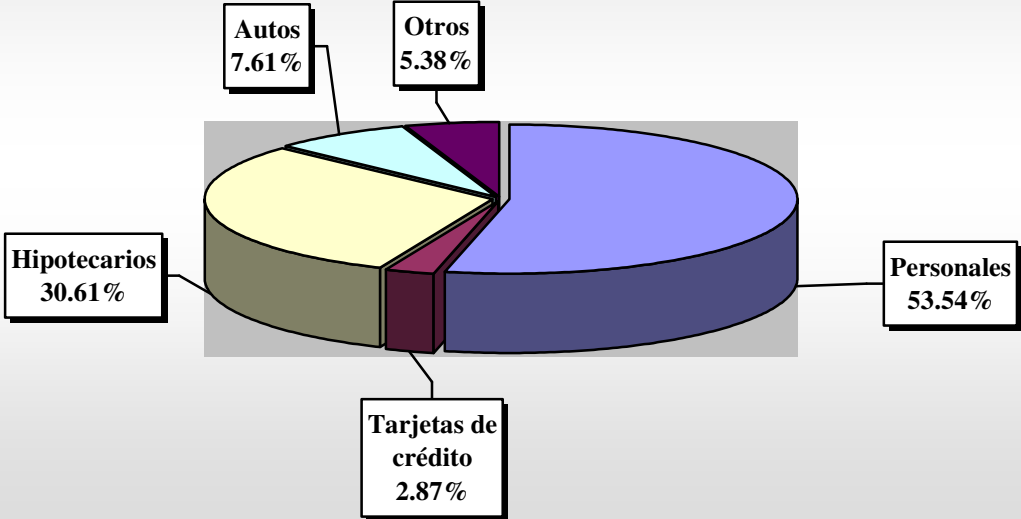

TENDENCIAS FINANCIERAS INDUSTRIA DE LAS COOPERATIVAS DE AHORRO Y CREDITO AL 30 DE SEPTIEMBRE DE LOS ULTIMOS CINCO AÑOS

TOTAL DE ACTIVOS

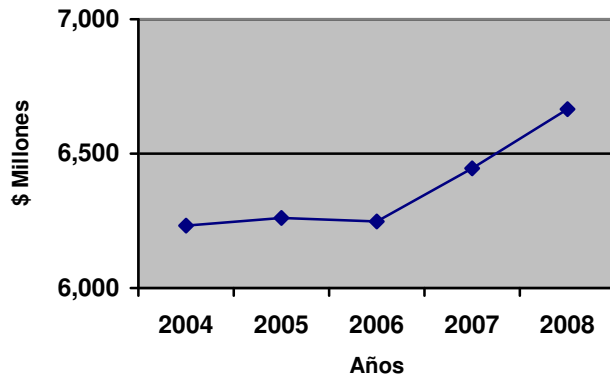

**RESERVA
PRESTAMOS INCOBRABLES**

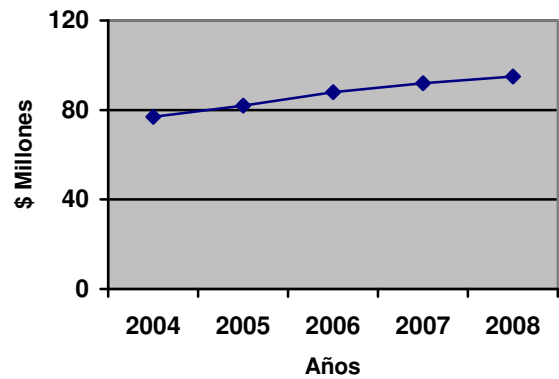

TOTAL DE PRESTAMOS

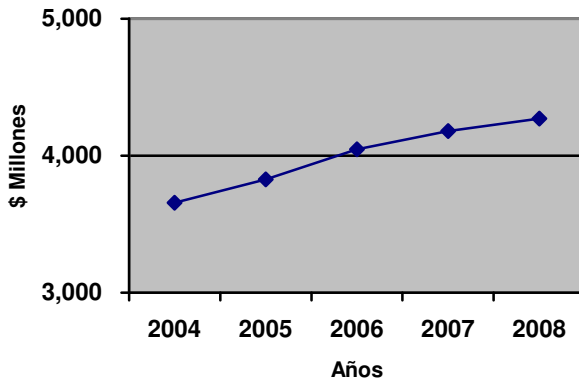

DEPOSITOS

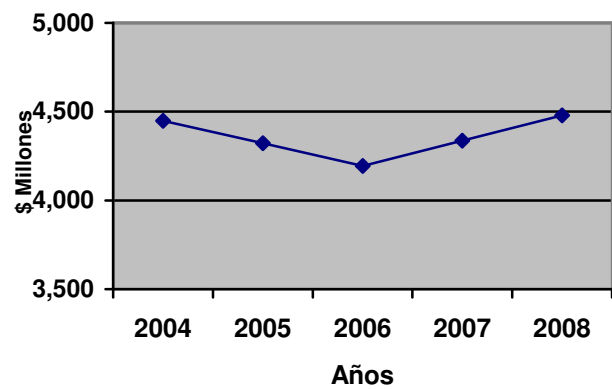

ESTADO DE SITUACION CONSOLIDADO
INDUSTRIA DE LAS COOPERATIVAS DE AHORRO Y CREDITO EN PUERTO RICO
(PARA LOS TRIMESTRES TERMINADOS EN SEPTIEMBRE 2006 A SEPTIEMBRE 2008)

	Sep-06	Dic-06		Mar-07		Jun-07		Sep-07	Sep-06 a Sep-07 4 trimestres	Dic-07	Dic-06 a Dic-07 4 trimestres	Mar-08	Mar-07 a Mar-08 4 trimestres	Jun-08	Jun-07 a Jun-08 4 trimestres	Sep-08	Sep-07 a Sep-08 4 trimestres	Jun-08 vs Sep-08
Activos																		
Efectivo	122,169,258	132,637,038	8.57%	172,346,378	29.94%	126,114,212	-26.83%	133,415,963	9.21%	148,975,610	12.32%	214,262,905	24.32%	172,217,343	36.56%	155,718,240	16.72%	-9.58%
Total de Préstamos	4,046,080,005	4,086,772,581	1.01%	4,111,341,713	0.60%	4,165,348,959	1.31%	4,180,351,648	3.32%	4,187,758,158	2.47%	4,190,256,105	1.92%	4,223,937,559	1.41%	4,271,070,589	2.17%	1.12%
Provisión de Préstamos Incobrables	(87,504,910)	(86,467,636)	-1.19%	(91,142,513)	5.41%	(90,813,957)	-0.36%	(92,439,955)	5.64%	(91,409,025)	5.71%	(97,043,435)	6.47%	(96,540,146)	6.31%	(94,644,354)	2.38%	-1.96%
Cuentas y Certificados de Ahorro	1,333,841,297	1,326,695,409	-0.54%	1,383,778,470	4.30%	1,381,302,626	-0.18%	1,371,682,404	2.84%	1,408,946,873	6.20%	1,482,051,354	7.10%	1,496,410,651	8.33%	1,444,649,904	5.32%	-3.46%
Total de Inversiones en Valores Negociables	405,777,926	399,156,856	-1.63%	399,323,271	0.04%	403,053,663	0.93%	403,163,333	-0.64%	379,966,433	-4.81%	409,356,662	2.51%	435,267,289	7.99%	418,468,759	3.80%	-3.86%
Total de Inversiones en Capital de Cooperativas	154,803,047	154,170,353	-0.41%	155,125,095	0.62%	158,939,863	2.46%	162,589,979	5.03%	164,945,419	6.99%	165,574,493	6.74%	171,142,770	7.68%	174,277,038	7.19%	1.83%
Propiedad y Terreno	177,835,679	183,661,472	3.28%	185,819,059	1.17%	189,085,342	1.76%	193,626,363	8.88%	191,361,125	4.19%	198,035,393	6.57%	201,711,271	6.68%	201,482,691	4.06%	-0.11%
Otros Activos	94,906,976	92,956,588	-2.06%	90,712,109	-2.41%	85,802,696	-5.41%	92,580,704	-2.45%	98,233,331	5.68%	88,223,448	-2.74%	84,922,031	-1.03%	95,023,765	2.64%	11.90%
Total de Activos	\$6,247,909,278	\$6,289,582,661	0.67%	\$6,407,303,582	1.87%	\$6,418,833,404	0.18%	\$6,444,970,439	3.15%	\$6,488,777,924	3.17%	\$6,650,716,925	3.80%	\$6,689,068,768	4.21%	\$6,666,046,632	3.43%	-0.34%
Pasivos y Capital																		
Pasivos																		
Total de Depósitos	4,194,199,728	4,211,187,981	0.41%	4,334,856,922	2.94%	4,328,551,726	-0.15%	4,336,135,031	3.38%	4,371,552,663	3.81%	4,515,859,293	4.18%	4,521,936,625	4.47%	4,478,861,251	3.29%	-0.95%
Cuentas por Pagar	94,130,462	93,005,838	-1.19%	82,082,047	-11.75%	90,297,814	10.01%	85,034,457	-9.66%	78,541,206	-15.55%	81,842,207	-0.29%	83,301,148	-7.75%	77,404,609	-8.97%	-7.08%
Obligaciones por pagar	20,044,260	29,876,042	49.05%	15,053,236	-49.61%	13,056,817	-13.26%	21,712,457	8.32%	17,010,338	-43.06%	8,729,959	-42.01%	6,420,585	-50.83%	7,988,453	-63.21%	24.42%
Total de Pasivos	\$4,308,374,450	\$4,334,069,861	0.60%	\$4,431,992,205	2.26%	\$4,431,906,357	0.00%	\$4,442,881,945	3.12%	\$4,467,104,207	3.07%	\$4,606,431,459	3.94%	\$4,611,658,358	4.06%	\$4,564,254,313	2.73%	-1.03%
Capital																		
Acciones	1,597,077,404	1,609,693,218	0.79%	1,610,983,539	0.08%	1,650,031,153	2.42%	1,644,588,487	2.97%	1,657,865,612	2.99%	1,663,497,926	3.26%	1,720,122,729	4.25%	1,730,754,978	5.24%	0.62%
Reserva Capital Indivisible	251,369,326	253,778,701	0.96%	256,412,814	1.04%	260,325,993	1.53%	263,025,831	4.64%	266,753,873	5.11%	267,972,261	4.51%	271,815,202	4.41%	273,127,470	3.84%	0.48%
Otras Reservas	36,065,111	38,784,627	7.54%	40,637,204	4.78%	41,488,489	2.09%	44,160,655	22.45%	47,023,687	21.24%	49,031,571	20.66%	50,921,793	22.74%	52,048,164	17.86%	2.21%
Reserva Valorización de Inversiones	(4,031,902)	(3,960,239)	-1.78%	(3,450,853)	-12.86%	(5,372,741)	55.69%	(2,623,795)	-34.92%	(600,290)	-84.84%	49,236	-101.43%	(1,577,297)	-70.64%	(3,037,390)	15.76%	92.57%
Sobrantes	59,054,889	57,216,493	-3.11%	70,728,673	23.62%	40,454,153	-42.80%	52,937,316	-10.36%	50,630,835	-11.51%	63,734,472	-9.89%	36,127,983	-10.69%	48,899,097	-7.63%	35.35%
Total de Capital	1,939,534,828	1,955,512,800	0.82%	1,975,311,377	1.01%	1,986,927,047	0.59%	2,002,088,494	3.23%	2,021,673,717	3.38%	2,044,285,466	3.49%	2,077,410,410	4.55%	2,101,792,319	4.98%	1.17%
Total de Pasivos y Capital	\$6,247,909,278	\$6,289,582,661	0.67%	\$6,407,303,582	1.87%	\$6,418,833,404	0.18%	\$6,444,970,439	3.15%	\$6,488,777,924	3.17%	\$6,650,716,925	3.80%	\$6,689,068,768	4.21%	\$6,666,046,632	3.43%	-0.34%
Préstamos Morosos Totales (Delincuencia)	179,581,057	163,067,688	-9.20%	176,991,344	8.54%	179,470,606	1.40%	188,799,536	5.13%	176,025,400	7.95%	195,060,342	10.21%	190,250,754	6.01%	213,084,507	12.86%	12.00%
Morosidad Total ÷ Total de Préstamos	4.44%	3.99%		4.30%		4.31%		4.52%		4.20%		4.66%		4.50%		4.99%		
Prov. Préstamos Incobrables ÷ Total de Préstamos	2.16%	2.12%		2.22%		2.18%		2.21%		2.18%		2.32%		2.29%		2.22%		
Prov. Préstamos Incobrables ÷ Morosidad	48.73%	53.03%		51.50%		50.60%		48.96%		51.93%		49.75%		50.74%		44.42%		
Número de Cooperativas	133	132		130		130		129		129		127		125		124		

**DISTRIBUCION CARTERA DE PRESTAMOS
INDUSTRIA DE LAS COOPERATIVAS DE AHORRO Y CREDITO
(PARA LOS TRIMESTRES TERMINADOS EN SEPTIEMBRE 2006 A SEPTIEMBRE 2008)**

Tipo de préstamo	Sep-06	%	Dic-06	%	Mar-07	%	Jun-07	%	Sep-07	%	Dic-07	%	Mar-08	%	Jun-08	%	Sep-08	%
Personales	\$ 2,251,432,543	55.64%	\$ 2,260,717,390	55.32%	\$ 2,288,191,132	55.66%	\$ 2,312,194,119	55.51%	\$ 2,306,475,597	55.17%	\$ 2,288,178,518	54.64%	\$ 2,277,750,460	54.36%	\$ 2,280,896,904	54.00%	\$ 2,286,557,340	53.54%
Tarjetas de crédito	117,850,381	2.91%	117,294,882	2.87%	116,504,069	2.83%	118,837,170	2.85%	120,351,920	2.88%	120,570,054	2.88%	119,681,306	2.86%	122,536,071	2.90%	122,484,744	2.87%
Hipotecarios	1,078,703,496	26.66%	1,110,804,271	27.18%	1,132,087,217	27.54%	1,176,400,522	28.24%	1,198,457,465	28.67%	1,225,990,535	29.28%	1,241,579,995	29.63%	1,265,655,165	29.96%	1,307,386,630	30.61%
Vehículos	392,527,770	9.70%	384,321,740	9.40%	372,064,694	9.05%	359,258,188	8.62%	348,455,504	8.34%	339,205,007	8.10%	332,367,491	7.93%	327,871,800	7.76%	324,997,363	7.61%
Otros préstamos *	205,565,815	5.08%	213,634,298	5.23%	202,494,601	4.93%	198,658,960	4.77%	206,611,162	4.94%	213,814,044	5.11%	218,876,853	5.22%	226,977,619	5.37%	229,644,512	5.38%
Total de préstamos	\$ 4,046,080,005	100.00%	\$ 4,086,772,581	100.00%	\$ 4,111,341,713	100.00%	\$ 4,165,348,959	100.00%	\$ 4,180,351,648	100.00%	\$ 4,187,758,158	100.00%	\$ 4,190,256,105	100.00%	\$ 4,223,937,559	100.00%	\$ 4,271,070,589	100.00%

* En otros préstamos se incluyen los siguientes tipos de préstamos: estudiantiles garantizados, entidades sin fines de lucro, y comerciales a socios. También se incluye cualquier otro préstamo que no pueda ser ubicado en los tipos de préstamos ya previstos, cuentas a cobrar en préstamos y los REPO'S.

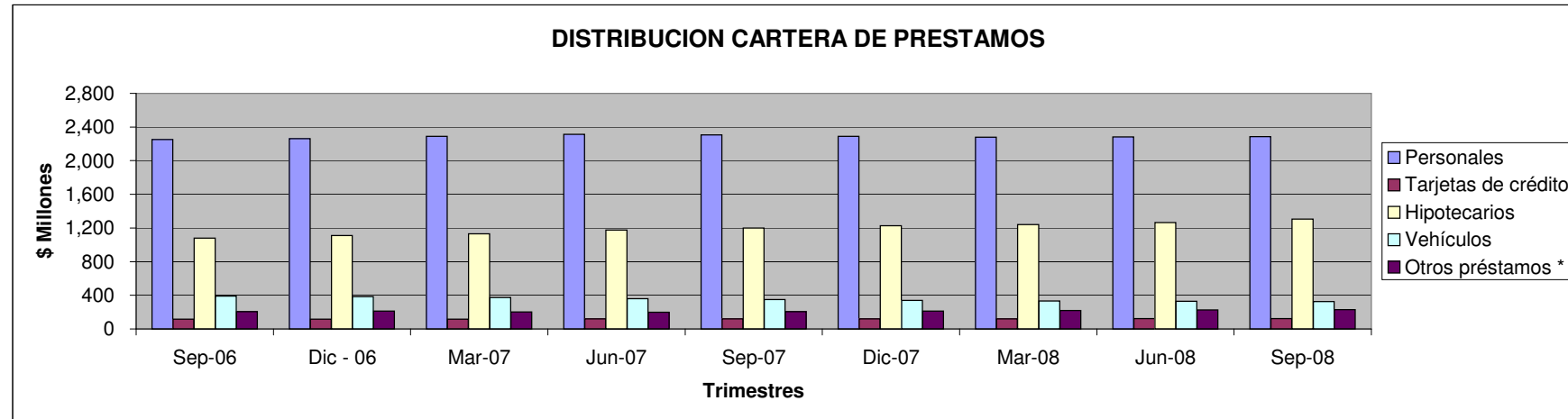

**DISTRIBUCION CARTERA DE PRESTAMOS
INDUSTRIA DE LAS COOPERATIVAS DE AHORRO Y CREDITO
AL 30 DE SEPTIEMBRE DE 2008**

Tipo de préstamo		%
Personales y de Consumo	\$ 2,286,483,041	53.53%
Personales a no socios según Ley Núm. 106	1,231,890	0.03%
Tarjetas de Crédito	122,484,744	2.87%
Vehículos	324,997,363	7.61%
Hipotecarios	1,307,386,630	30.61%
Comerciales *	98,357,836	2.30%
Entidades sin fines de lucro	14,990,851	0.35%
Otros préstamos y Ctas. a cobrar	115,138,234	2.70%
Total de préstamos	\$ 4,271,070,589	100.00%

*** Detalle de los Préstamos Comerciales:**

Préstamos comerciales a socios	\$ 91,437,105
Préstamos comerciales a no socios con colateral líquida	852,817
Préstamos comerciales a no socios con colateral no líquida bajo Artículo 9.02	57,332
Préstamos comerciales a pequeños y medianos negocios bajo Artículo 9.02	4,878,319
Préstamos de desarrollo de viviendas y comercios	1,132,263
	<u>\$ 98,357,836</u>

DISTRIBUCION DEPOSITOS
INDUSTRIA DE LAS COOPERATIVAS DE AHORRO Y CREDITO
(PARA LOS TRIMESTRES TERMINADOS EN SEPTIEMBRE 2006 A SEPTIEMBRE 2008)

Tipo de depósitos	Sep-06	%	Dic-06		Mar-07		Jun-07		Sep-07		Dic-07		Mar-08		Jun-08		Sep-08	
Cuentas corrientes	\$ 73,368,785	1.75%	\$ 75,019,552	1.78%	\$ 75,389,728	1.74%	\$ 72,351,990	1.67%	\$ 73,311,819	1.69%	\$ 72,619,267	1.66%	\$ 74,912,590	1.66%	\$ 71,593,373	1.58%	\$ 71,968,365	1.61%
Cuentas depósitos	2,184,194,318	52.08%	2,172,878,787	51.60%	2,164,692,160	49.94%	2,125,125,535	49.10%	2,096,053,046	48.34%	2,116,611,023	48.42%	2,117,023,051	46.88%	2,148,315,998	47.51%	2,136,064,903	47.69%
Eventos determinados	72,693,172	1.73%	25,403,406	0.60%	46,383,837	1.07%	50,235,466	1.16%	68,690,313	1.58%	24,412,309	0.56%	45,883,539	1.02%	51,653,115	1.14%	70,659,211	1.58%
Cert. de ahorro	1,216,097,532	28.99%	1,270,526,141	30.17%	1,331,950,338	30.73%	1,364,731,880	31.53%	1,398,788,550	32.26%	1,356,988,819	31.04%	1,496,725,181	33.14%	1,390,457,109	30.75%	1,313,631,921	29.33%
Cert. y dep. Cooperativas	549,570,726	13.10%	570,719,581	13.55%	634,586,022	14.64%	621,823,507	14.37%	614,669,351	14.18%	727,070,874	16.63%	709,458,433	15.71%	789,751,745	17.46%	813,588,239	18.17%
Depósitos fondos públicos	2,362,139	0.06%	4,357,763	0.10%	2,566,133	0.06%	2,464,700	0.06%	3,676,087	0.08%	4,120,382	0.09%	2,930,518	0.06%	3,430,240	0.08%	5,387,793	0.12%
Otros depósitos *	95,913,056	2.29%	92,282,751	2.19%	79,288,704	1.83%	91,818,648	2.12%	80,945,865	1.87%	69,729,989	1.60%	68,925,981	1.53%	66,735,045	1.48%	67,560,819	1.51%
Total de depósitos	\$ 4,194,199,728	100.00%	\$ 4,211,187,981	100.00%	\$ 4,334,856,922	100.00%	\$ 4,328,551,726	100.00%	\$ 4,336,135,031	100.00%	\$ 4,371,552,663	100.00%	\$ 4,515,859,293	100.00%	\$ 4,521,936,625	100.00%	\$ 4,478,861,251	100.00%

* En otros depósitos se incluye cualquier depósito que no pueda ser clasificado en uno de los tipos de depósitos antes descritos.

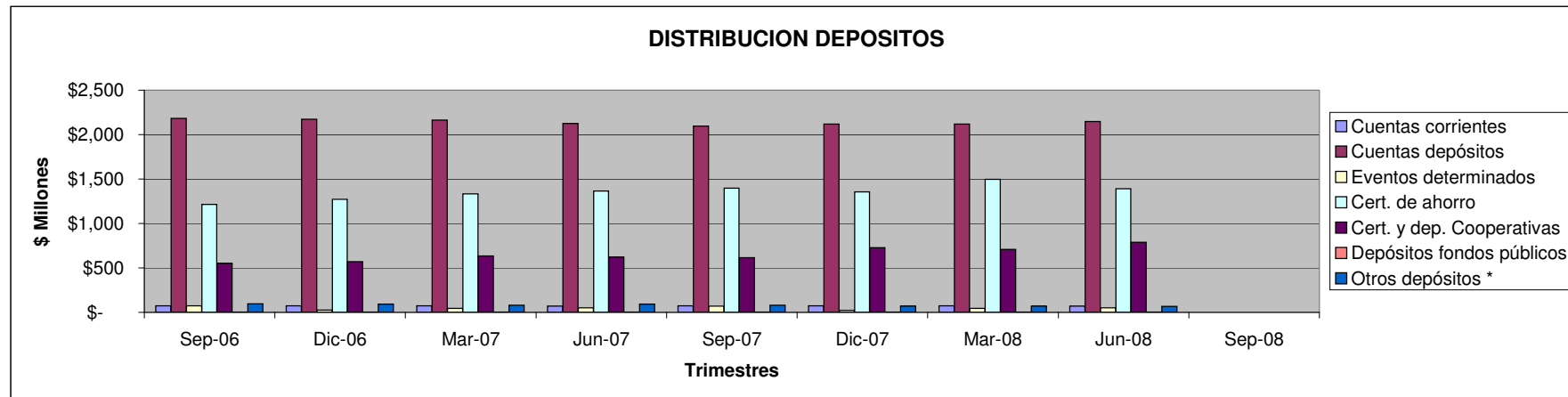

**TASAS DE INTERESES EN CARTERA DE PRESTAMOS
INDUSTRIA DE LAS COOPERATIVAS DE AHORRO Y CREDITO
(PARA LOS TRIMESTRES TERMINADOS EN SEPTIEMBRE 2006 A SEPTIEMBRE 2008)**

Tipo de préstamo	Sep-06	Interés Promedio	Dic-06	Interés Promedio	Mar-07	Interés Promedio	Jun-07	Interés Promedio	Sep-07	Interés Promedio	Dic-07	Interés Promedio	Mar-08	Interés Promedio	Jun-08	Interés Promedio	Sep-08	Interés Promedio
Préstamos Personales*	2,251,432,543	11.47%	2,260,717,390	11.71%	2,288,191,132	11.70%	2,312,194,119	11.01%	2,306,475,597	11.74%	2,288,178,518	10.93%	2,277,750,460	11.27%	2,280,896,904	10.65%	2,286,557,340	11.17%
Tarjetas de Crédito	117,850,381	12.48%	117,294,882	12.42%	116,504,069	12.45%	118,837,170	12.39%	120,351,920	12.54%	120,570,054	12.49%	119,681,306	12.46%	122,536,071	12.63%	122,484,744	12.52%
Vehículos Nuevos	384,704,526	7.47%	376,043,484	7.42%	363,621,590	7.46%	350,873,440	7.30%	340,222,817	7.33%	330,900,065	7.22%	324,150,382	7.36%	319,347,589	7.24%	316,571,220	7.17%
Vehículo Usados	7,823,244	10.81%	8,278,256	10.69%	8,443,104	10.53%	8,384,748	10.51%	8,232,687	10.18%	8,304,942	10.27%	8,217,109	10.13%	8,524,211	10.15%	8,426,143	10.31%
Primeras Hipotecas	1,035,763,000	6.96%	1,065,468,927	7.09%	1,082,047,305	7.10%	1,121,715,757	7.03%	1,125,861,257	7.12%	1,165,606,112	6.91%	1,178,423,573	6.93%	1,201,552,314	7.04%	1,240,323,080	7.04%

* En préstamos personales se incluyen los siguientes tipos de préstamos: personales a socios, personales a no socios y personales con garantía hipotecaria.

**TASAS DE INTERESES EN CARTERA DE PRESTAMOS
INDUSTRIA DE LAS COOPERATIVAS DE AHORRO Y CREDITO
(PARA EL TRIMESTRE TERMINADO EN SEPTIEMBRE DE 2008)**

Tipo de Préstamo	Cantidad	Interés Promedio %
Personales a socios	2,187,273,549	10.53
Personales a no socios	32,920,058	8.33
Personales a no socios según Ley Núm. 106	1,231,890	16.88
Personales con garantía hipotecaria	65,131,843	8.93
Tarjetas de crédito	122,484,744	12.52
Préstamos primera hipoteca	1,232,653,044	7.24
Otros préstamos hipotecarios	39,080,646	8.37
Préstamos hipotecarios FHA y VA	7,670,036	6.83
Préstamos de construcción a individuos	13,791,925	7.14
Préstamos hipotecarios de propiedades comerciales	9,326,238	7.44
Préstamos hipotecarios a entidades sin fines de lucro	4,864,741	7.95
Préstamos de desarrollo de viviendas y comercios	1,132,263	7.50
Vehículos nuevos	316,571,220	7.17
Vehículos usados	8,426,143	10.31
Arrendamiento propiedad mueble	1,157,591	12.06
Estudiantiles garantizados	-	-
Entidades sin fines de lucro	14,990,851	9.20
Préstamos comerciales a socios	91,437,105	8.99
Préstamos comerciales a no socios con colateral liquida	852,817	9.00
Préstamos comerciales a no socios con colateral no liquida bajo Artículo 9.02	57,332	7.00
Préstamos comerciales a pequeños y medianos negocios bajo Artículo 9.02	4,878,319	7.57
Préstamos a cooperativas	-	-
Otros préstamos	113,613,701	10.87
Cuentas a cobrar en préstamos	1,524,533	2.70
Total de préstamos	4,271,070,589	9.83

ESTADO DE SITUACION CONSOLIDADO POR TAMAÑO DE ACTIVOS
INDUSTRIA DE LAS COOPERATIVAS DE AHORRO Y CREDITO EN PUERTO RICO
(PARA LOS TRIMESTRES TERMINADOS EN SEPTIEMBRE DE 2007 Y 2008)

	\$500,000		\$500,001		\$2,000,001		\$10,000,001		\$25,000,001		\$50,000,001		Consolidado	
	ó		a		a		a		a		ó			
	menos		\$2,000,000		\$10,000,000		\$25,000,000		\$50,000,000		más		Sep-07	Sep-08
	Sep-07	Sep-08	Sep-07	Sep-08	Sep-07	Sep-08	Sep-07	Sep-08	Sep-07	Sep-08	Sep-07	Sep-08	Sep-07	Sep-08
Activos														
Efectivo	\$ 261,333	\$ 15,004	\$ 1,342,786	\$ 1,533,888	\$ 7,519,993	\$ 9,991,705	\$ 10,644,106	\$ 9,748,216	\$ 23,511,962	\$ 28,586,344	\$ 90,135,783	\$ 105,843,083	\$ 133,415,963	\$ 155,718,240
Total de Préstamos	608,878	546,197	11,633,271	7,464,761	83,984,821	81,916,648	178,334,502	178,352,516	591,443,232	566,694,075	3,314,346,944	3,436,096,392	4,180,351,648	4,271,070,589
Provisión de Préstamos Incobrables	(10,189)	(3,207)	(352,179)	(228,956)	(2,217,688)	(1,934,884)	(4,717,827)	(3,836,978)	(13,341,504)	(12,086,571)	(71,800,568)	(76,553,758)	(92,439,955)	(94,644,354)
Cuentas y Certificados de Ahorro	158,928	153,880	4,729,079	2,473,861	34,578,902	40,527,403	64,870,695	70,061,116	177,833,900	170,123,434	1,089,510,900	1,161,310,210	1,371,682,404	1,444,649,904
Total de Inversiones en Valores Negociables	-	-	275,827	281,570	6,017,311	3,364,815	8,993,390	2,937,079	39,611,835	29,422,386	348,264,970	382,462,909	403,163,333	418,468,759
Total de Inversiones en Capital de Cooperativas	16,528	8,247	700,643	577,937	3,272,548	3,488,682	8,968,392	8,836,468	21,857,977	21,715,045	127,773,891	139,650,659	162,589,979	174,277,038
Propiedad y Terreno	2,191	733	252,228	123,198	1,479,845	1,857,429	9,676,157	11,767,331	32,047,138	30,066,156	150,168,804	157,667,844	193,626,363	201,482,691
Otros Activos	34,393	30,972	273,752	123,812	2,010,276	2,209,018	3,906,422	4,503,306	14,050,338	12,837,401	72,305,523	75,319,256	92,580,704	95,023,765
Total de Activos	\$ 1,072,062	\$ 751,826	\$ 18,855,407	\$ 12,350,071	\$ 136,646,008	\$ 141,420,816	\$ 280,675,837	\$ 282,369,054	\$ 887,014,878	\$ 847,358,270	\$ 5,120,706,247	\$ 5,381,796,595	\$ 6,444,970,439	\$ 6,666,046,632
Pasivos y Capital														
Pasivos														
Total de Depósitos	\$ 316,699	\$ 231,981	\$ 5,838,536	\$ 4,176,886	\$ 64,785,982	\$ 69,262,063	\$ 188,705,446	\$ 187,196,043	\$ 627,755,411	\$ 601,070,684	\$ 3,448,732,957	\$ 3,616,923,594	\$ 4,336,135,031	\$ 4,478,861,251
Cuentas por Pagar	2,579	11,031	552,974	356,457	2,923,223	2,068,948	4,391,931	4,959,635	15,585,543	11,740,420	61,578,207	58,268,118	85,034,457	77,404,609
Obligaciones por pagar	-	-	-	-	-	140,000	11,275	8,429	2,250,000	1,170,000	19,451,182	6,670,024	21,712,457	7,988,453
Total de Pasivos	\$ 319,278	\$ 243,012	\$ 6,391,510	\$ 4,533,343	\$ 67,709,205	\$ 71,471,011	\$ 193,108,652	\$ 192,164,107	\$ 645,590,954	\$ 613,981,104	\$ 3,529,762,346	\$ 3,681,861,736	\$ 4,442,881,945	\$ 4,564,254,313
Capital														
Acciones	\$ 658,647	\$ 489,616	\$ 11,241,984	\$ 7,096,543	\$ 59,727,430	\$ 60,781,118	\$ 77,725,034	\$ 80,146,675	\$ 196,248,976	\$ 188,115,222	\$ 1,298,986,416	\$ 1,394,125,804	\$ 1,644,588,487	\$ 1,730,754,978
Reserva de Capital Indivisible	56,408	15,055	962,205	681,291	6,508,247	6,753,959	10,544,535	10,538,557	35,901,014	35,565,559	209,053,422	219,573,049	263,025,831	273,127,470
Otras Reservas	9,581	14,521	229,599	158,655	962,976	982,899	1,239,259	1,937,748	4,876,761	4,600,349	36,842,479	44,353,992	44,160,655	52,048,164
Reserva Valorización de Inversiones	-	-	(2,787)	2,808	(14,212)	2	(245,786)	(11,829)	(287,052)	(327,779)	(2,073,958)	(2,700,592)	(2,623,795)	(3,037,390)
Sobrantes	28,148	(10,378)	32,896	(122,569)	1,752,362	1,431,827	(1,695,857)	(2,406,204)	4,684,225	5,423,815	48,135,542	44,582,606	52,937,316	48,899,097
Total de Capital	\$ 752,784	\$ 508,814	\$ 12,463,897	\$ 7,816,728	\$ 68,936,803	\$ 69,949,805	\$ 87,567,185	\$ 90,204,947	\$ 241,423,924	\$ 233,377,166	\$ 1,590,943,901	\$ 1,699,934,859	\$ 2,002,088,494	\$ 2,101,792,319
Total de Pasivos y Capital	\$ 1,072,062	\$ 751,826	\$ 18,855,407	\$ 12,350,071	\$ 136,646,008	\$ 141,420,816	\$ 280,675,837	\$ 282,369,054	\$ 887,014,878	\$ 847,358,270	\$ 5,120,706,247	\$ 5,381,796,595	\$ 6,444,970,439	\$ 6,666,046,632
Préstamos Morosos Totales (Delincuencia)	13,015	46,747	718,977	366,805	4,525,257	3,964,825	10,490,568	9,389,851	25,176,529	25,542,461	147,875,190	173,773,818	188,799,536	213,084,507
Morosidad Total ÷ Total de Préstamos	2.14%	8.56%	6.18%	4.91%	5.39%	4.84%	5.88%	5.26%	4.26%	4.51%	4.46%	5.06%	4.52%	4.99%
Prov. Préstamos Incobrables ÷ Total de Préstamos	1.67%	0.59%	3.03%	3.07%	2.64%	2.36%	2.65%	2.15%	2.26%	2.13%	2.17%	2.23%	2.21%	2.22%
Prov. Préstamos Incobrables ÷ Morosidad	78.29%	6.86%	48.98%	62.42%	49.01%	48.80%	44.97%	40.86%	52.99%	47.32%	48.55%	44.05%	48.96%	44.42%

ESTADO DE SITUACION CONSOLIDADO POR TAMAÑO DE ACTIVOS
INDUSTRIA DE LAS COOPERATIVAS DE AHORRO Y CREDITO EN PUERTO RICO
(PARA LOS TRIMESTRES TERMINADOS EN SEPTIEMBRE DE 2007 Y 2008)

	\$500,000		\$500,001		\$2,000,001		\$10,000,001		\$25,000,001		\$50,000,001		Consolidado	
	ó		a		a		a		a		ó			
	menos		\$2,000,000		\$10,000,000		\$25,000,000		\$50,000,000		más		Sep-07	Sep-08
	Sep-07	Sep-08	Sep-07	Sep-08	Sep-07	Sep-08	Sep-07	Sep-08	Sep-07	Sep-08	Sep-07	Sep-08	Sep-07	Sep-08
Activos														
Efectivo	\$ 261,333	\$ 15,004	\$ 1,342,786	\$ 1,533,888	\$ 7,519,993	\$ 9,991,705	\$ 10,644,106	\$ 9,748,216	\$ 23,511,962	\$ 28,586,344	\$ 90,135,783	\$ 105,843,083	\$ 133,415,963	\$ 155,718,240
Total de Préstamos	608,878	546,197	11,633,271	7,464,761	83,984,821	81,916,648	178,334,502	178,352,516	591,443,232	566,694,075	3,314,346,944	3,436,096,392	4,180,351,648	4,271,070,589
Provisión de Préstamos Incobrables	(10,189)	(3,207)	(352,179)	(228,956)	(2,217,688)	(1,934,884)	(4,717,827)	(3,836,978)	(13,341,504)	(12,086,571)	(71,800,568)	(76,553,758)	(92,439,955)	(94,644,354)
Cuentas y Certificados de Ahorro	158,928	153,880	4,729,079	2,473,861	34,578,902	40,527,403	64,870,695	70,061,116	177,833,900	170,123,434	1,089,510,900	1,161,310,210	1,371,682,404	1,444,649,904
Total de Inversiones en Valores Negociables	-	-	275,827	281,570	6,017,311	3,364,815	8,993,390	2,937,079	39,611,835	29,422,386	348,264,970	382,462,909	403,163,333	418,468,759
Total de Inversiones en Capital de Cooperativas	16,528	8,247	700,643	577,937	3,272,548	3,488,682	8,968,392	8,836,468	21,857,977	21,715,045	127,773,891	139,650,659	162,589,979	174,277,038
Propiedad y Terreno	2,191	733	252,228	123,198	1,479,845	1,857,429	9,676,157	11,767,331	32,047,138	30,066,156	150,168,804	157,667,844	193,626,363	201,482,691
Otros Activos	34,393	30,972	273,752	123,812	2,010,276	2,209,018	3,906,422	4,503,306	14,050,338	12,837,401	72,305,523	75,319,256	92,580,704	95,023,765
Total de Activos	\$ 1,072,062	\$ 751,826	\$ 18,855,407	\$ 12,350,071	\$ 136,646,008	\$ 141,420,816	\$ 280,675,837	\$ 282,369,054	\$ 887,014,878	\$ 847,358,270	\$ 5,120,706,247	\$ 5,381,796,595	\$ 6,444,970,439	\$ 6,666,046,632
Pasivos y Capital														
Pasivos														
Total de Depósitos	\$ 316,699	\$ 231,981	\$ 5,838,536	\$ 4,176,886	\$ 64,785,982	\$ 69,262,063	\$ 188,705,446	\$ 187,196,043	\$ 627,755,411	\$ 601,070,684	\$ 3,448,732,957	\$ 3,616,923,594	\$ 4,336,135,031	\$ 4,478,861,251
Cuentas por Pagar	2,579	11,031	552,974	356,457	2,923,223	2,068,948	4,391,931	4,959,635	15,585,543	11,740,420	61,578,207	58,268,118	85,034,457	77,404,609
Obligaciones por pagar	-	-	-	-	-	140,000	11,275	8,429	2,250,000	1,170,000	19,451,182	6,670,024	21,712,457	7,988,453
Total de Pasivos	\$ 319,278	\$ 243,012	\$ 6,391,510	\$ 4,533,343	\$ 67,709,205	\$ 71,471,011	\$ 193,108,652	\$ 192,164,107	\$ 645,590,954	\$ 613,981,104	\$ 3,529,762,346	\$ 3,681,861,736	\$ 4,442,881,945	\$ 4,564,254,313
Capital														
Acciones	\$ 658,647	\$ 489,616	\$ 11,241,984	\$ 7,096,543	\$ 59,727,430	\$ 60,781,118	\$ 77,725,034	\$ 80,146,675	\$ 196,248,976	\$ 188,115,222	\$ 1,298,986,416	\$ 1,394,125,804	\$ 1,644,588,487	\$ 1,730,754,978
Reserva de Capital Indivisible	56,408	15,055	962,205	681,291	6,508,247	6,753,959	10,544,535	10,538,557	35,901,014	35,565,559	209,053,422	219,573,049	263,025,831	273,127,470
Otras Reservas	9,581	14,521	229,599	158,655	962,976	982,899	1,239,259	1,937,748	4,876,761	4,600,349	36,842,479	44,353,992	44,160,655	52,048,164
Reserva Valorización de Inversiones	-	-	(2,787)	2,808	(14,212)	2	(245,786)	(11,829)	(287,052)	(327,779)	(2,073,958)	(2,700,592)	(2,623,795)	(3,037,390)
Sobrantes	28,148	(10,378)	32,896	(122,569)	1,752,362	1,431,827	(1,695,857)	(2,406,204)	4,684,225	5,423,815	48,135,542	44,582,606	52,937,316	48,899,097
Total de Capital	\$ 752,784	\$ 508,814	\$ 12,463,897	\$ 7,816,728	\$ 68,936,803	\$ 69,949,805	\$ 87,567,185	\$ 90,204,947	\$ 241,423,924	\$ 233,377,166	\$ 1,590,943,901	\$ 1,699,934,859	\$ 2,002,088,494	\$ 2,101,792,319
Total de Pasivos y Capital	\$ 1,072,062	\$ 751,826	\$ 18,855,407	\$ 12,350,071	\$ 136,646,008	\$ 141,420,816	\$ 280,675,837	\$ 282,369,054	\$ 887,014,878	\$ 847,358,270	\$ 5,120,706,247	\$ 5,381,796,595	\$ 6,444,970,439	\$ 6,666,046,632
Préstamos Morosos Totales (Delincuencia)	13,015	46,747	718,977	366,805	4,525,257	3,964,825	10,490,568	9,389,851	25,176,529	25,542,461	147,875,190	173,773,818	188,799,536	213,084,507
Morosidad Total ÷ Total de Préstamos	2.14%	8.56%	6.18%	4.91%	5.39%	4.84%	5.88%	5.26%	4.26%	4.51%	4.46%	5.06%	4.52%	4.99%
Prov. Préstamos Incobrables ÷ Total de Préstamos	1.67%	0.59%	3.03%	3.07%	2.64%	2.36%	2.65%	2.15%	2.26%	2.13%	2.17%	2.23%	2.21%	2.22%
Prov. Préstamos Incobrables ÷ Morosidad	78.29%	6.86%	48.98%	62.42%	49.01%	48.80%	44.97%	40.86%	52.99%	47.32%	48.55%	44.05%	48.96%	44.42%

**DISTRIBUCION DEPOSITOS POR TAMAÑO DE ACTIVOS
INDUSTRIA DE LAS COOPERATIVAS DE AHORRO Y CREDITO
PARA LOS TRIMESTRES TERMINADOS EN SEPTIEMBRE DE 2007 Y SEPTIEMBRE DE 2008**

Tipo de depósitos	\$500,000 o menos				\$500,001 a \$2,000,000				\$2,000,001 a \$10,000,000			
	Sep-07		Sep-08		Sep-07		Sep-08		Sep-07		Sep-08	
	\$	%	\$	%	\$	%	\$	%	\$	%	\$	%
Cuentas corrientes	\$ -	0.00%	\$ -	0.00%	\$ -	0.00%	\$ -	0.00%	\$ 124,792.00	0.19%	\$ 322,831.00	0.47%
Cuentas depósitos	268,154	84.67%	180,618	77.86%	3,287,868	56.31%	2,285,048	54.71%	24,459,425	37.75%	23,639,488	34.13%
Eventos determinados	48,545	15.33%	51,363	22.14%	1,759,440	30.13%	1,079,965	25.86%	7,886,370	12.17%	8,090,625	11.68%
Cert. de ahorro	-	0.00%	-	0.00%	525,317	9.00%	555,392	13.30%	19,017,668	29.35%	19,810,148	28.60%
Cert. y dep. Cooperativas	-	0.00%	-	0.00%	230,000	3.94%	230,000	5.51%	12,536,305	19.35%	14,891,926	21.50%
Depósitos fondos públicos	0	0.00%	0	0.00%	0	0.00%	0	0.00%	500,000	0.77%	2,209,000	3.19%
Otros depósitos *	0	0.00%	0	0.00%	35,911	0.62%	26,481	0.63%	261,422	0.40%	298,045	0.43%
Total de depósitos	\$ 316,699	100.00%	\$ 231,981	100.00%	\$ 5,838,536	100.00%	\$ 4,176,886	100.00%	\$ 64,785,982	100.00%	\$ 69,262,063	100.00%

Tipo de depósitos	\$10,000,001 a \$25,000,000				\$25,000,001 a \$50,000,000				\$50,000,001 o más			
	Sep-07		Sep-08		Sep-07		Sep-08		Sep-07		Sep-08	
	\$	%	\$	%	\$	%	\$	%	\$	%	\$	%
Cuentas corrientes	\$ 1,435,257	0.76%	\$ 1,542,672	0.82%	\$ 12,827,815	2.04%	\$ 13,083,226	2.18%	\$ 58,923,955	1.71%	\$ 57,019,636	1.58%
Cuentas depósitos	85,390,403	45.25%	84,402,134	45.09%	352,278,488	56.12%	340,868,996	56.71%	1,630,368,708	47.27%	1,684,688,619	46.58%
Eventos determinados	8,348,525	4.42%	8,369,830	4.47%	12,109,943	1.93%	11,739,856	1.95%	38,537,490	1.12%	41,327,572	1.14%
Cert. de ahorro	64,680,399	34.28%	62,966,343	33.64%	164,739,359	26.24%	154,290,993	25.67%	1,149,825,807	33.34%	1,076,009,045	29.75%
Cert. y dep. Cooperativas	28,647,852	15.18%	29,751,103	15.89%	81,264,071	12.95%	80,243,992	13.35%	491,991,123	14.27%	688,471,218	19.03%
Depósitos fondos públicos	0	0.00%	0	0.00%	0	0.00%	0	0.00%	3,176,087	0.09%	3,178,793	0.09%
Otros depósitos *	203,010	0.11%	163,961	0.09%	4,535,735	0.72%	843,621	0.14%	75,909,787	2.20%	66,228,711	1.83%
Total de depósitos	\$ 188,705,446	100.00%	\$ 187,196,043	100.00%	\$ 627,755,411	100.00%	\$ 601,070,684	100.00%	\$ 3,448,732,957	100.00%	\$ 3,616,923,594	100.00%

Tipo de depósitos	Consolidado			
	Sep-07		Sep-08	
	\$	%	\$	%
Cuentas corrientes	\$ 73,311,819	1.69%	\$ 71,968,365	1.61%
Cuentas depósitos	2,096,053,046	49.39%	2,136,064,903	47.69%
Eventos determinados	68,690,313	1.58%	70,659,211	1.58%
Cert. de ahorro	1,398,788,550	32.26%	1,313,631,921	29.33%
Cert. y dep. Cooperativas	614,669,351	14.18%	813,588,239	18.17%
Depósitos fondos públicos	3,676,087	0.08%	5,387,793	0.12%
Otros depósitos *	80,945,865	1.87%	67,560,819	1.51%
Total de depósitos	\$ 4,336,135,031	100.00%	\$ 4,478,861,251	100.00%

* En otros depósitos se incluye cualquier depósito que no pueda ser clasificado en uno de los tipos de depósitos antes descritos. También se incluye Cuentas "IRA" en otros depósitos.

**DISTRIBUCION CARTERA DE PRESTAMOS POR TAMAÑO DE ACTIVOS
INDUSTRIA DE LAS COOPERATIVAS DE AHORRO Y CREDITO
(PARA LOS TRIMESTRES DE SEPTIEMBRE 2007 Y SEPTIEMBRE 2008)**

Tipo de préstamo	\$500,000 o menos		\$500,001 a \$2,000,000		\$2,000,001 a \$10,000,000							
	Sep-07	%	Sep-08	%	Sep-07	%	Sep-08	%				
Personales	\$ 608,878	100.00%	\$ 546,197	100.00%	\$ 11,596,062	99.68%	\$ 7,452,718	99.84%	\$ 76,268,423	90.81%	\$ 75,257,587	91.87%
Tarjetas de crédito	0	0.00%	0	0.00%	0	0.00%	0	0.00%	1,856,980	2.21%	520,821	0.64%
Hipotecarios	0	0.00%	0	0.00%	0	0.00%	0	0.00%	1,005,843	1.20%	207,155	0.25%
Vehículos	0	0.00%	0	0.00%	0	0.00%	0	0.00%	1,615,863	1.92%	2,127,786	2.60%
Otros préstamos *	0	0.00%	0	0.00%	37,209	0.32%	12,043	0.16%	3,237,712	3.86%	3,803,299	4.64%
Total de préstamos	\$ 608,878	100.00%	\$ 546,197	100.00%	\$ 11,633,271	100.00%	\$ 7,464,761	100.00%	\$ 83,984,821	100.00%	\$ 81,916,648	100.00%

Tipo de préstamo	\$10,000,001 a \$25,000,000		\$25,000,001 a \$50,000,000		\$50,000,001 o más							
	Sep-07	%	Sep-08	%	Sep-07	%	Sep-08	%				
Personales	\$ 135,970,703	76.24%	\$ 135,754,871	76.12%	\$ 345,414,555	58.40%	\$ 318,929,642	56.28%	\$ 1,736,616,976	52.40%	\$ 1,748,616,325	50.89%
Tarjetas de crédito	5,064,286	2.84%	5,746,157	3.22%	16,948,145	2.87%	15,151,141	2.67%	96,482,509	2.91%	101,066,625	2.94%
Hipotecarios	21,778,761	12.21%	23,849,209	13.37%	144,167,331	24.38%	158,697,280	28.00%	1,031,505,530	31.12%	1,124,632,986	32.73%
Vehículos	13,477,485	7.56%	10,153,343	5.69%	44,412,771	7.51%	35,787,656	6.32%	288,949,385	8.72%	276,928,578	8.06%
Otros préstamos *	2,043,267	1.15%	2,848,936	1.60%	40,500,430	6.85%	38,128,356	6.73%	160,792,544	4.85%	184,851,878	5.38%
Total de préstamos	\$ 178,334,502	100.00%	\$ 178,352,516	100.00%	\$ 591,443,232	100.00%	\$ 566,694,075	100.00%	\$ 3,314,346,944	100.00%	\$ 3,436,096,392	100.00%

	Consolidado	
	Sep-07	Sep-08
Personales	\$ 2,306,475,597	\$ 2,286,557,340
Tarjetas de crédito	120,351,920	122,484,744
Hipotecarios	1,198,457,465	1,307,386,630
Vehículos	348,455,504	324,997,363
Otros préstamos *	206,611,162	229,644,512
Total de préstamos	\$ 4,180,351,648	\$ 4,271,070,589

* En otros préstamos se incluyen los siguientes tipos de préstamos: estudiantiles garantizados, entidades sin fines de lucro, y comerciales a socios. También se incluye cualquier otro préstamo que no pueda ser ubicado en los tipos de préstamos ya previstos, cuentas a cobrar en préstamos y los REPOS.

ESTADO LIBRE ASOCIADO DE PUERTO RICO
CORPORACION PARA LA SUPERVISION Y SEGURO DE COOPERATIVAS DE PUERTO RICO
(COSSEC)

**TOTAL DE ACTIVOS, NUMERO DE SOCIOS Y DE EMPLEADOS, POR COOPERATIVA
AL 30 DE SEPTIEMBRE DE 2008
(por orden de total de activos)**

Coop Id	Nombre	Total de Activos	Núm. de Socios	Núm. de Empleados <u>1/</u>
7	RINCON	408,023,362	18,064	49
283	ARECIBO (COOPACA)	372,298,699	69,077	196
99	AGUADA	324,252,650	26,653	63
2	ISABELA	273,856,504	30,248	68
15	VEGA ALTA	238,883,669	31,668	110
98	DR. MANUEL ZENO GANDIA	198,590,077	34,790	64
144	BARRANQUITAS (CREDICENTRO)	179,032,394	20,428	71
12	MEDI - COOP	168,213,554	6,479	24
16	CAMUY	142,892,272	12,766	60
21	SAN RAFAEL DE QUEBRADILLAS	133,490,981	17,759	69
148	LAS PIEDRAS	132,752,767	26,700	51
176	ROOSEVELT ROADS	131,220,401	19,094	56
58	MAUNABO (MAUNA - COOP)	128,633,533	13,651	63
100	MANATI	117,397,352	20,907	88
193	LARES Y REGION CENTRAL	110,151,875	14,146	53
172	ABRAHAM ROSA	107,953,917	11,680	33
175	HATILLO	105,007,743	14,243	44
19	SAN JOSE	102,918,080	17,207	53
38	ORIENTAL	99,970,356	11,736	51
35	LA SAGRADA FAMILIA	99,416,032	15,515	65
23	CABO ROJO	98,081,648	11,520	36
45	CARIBE-COOP	95,741,894	6,918	32
260	AGUADILLA	93,912,163	12,253	43
40	JUANA DIAZ	87,537,395	12,680	30
174	ASOC. DE MAESTRO P.R.	82,763,174	14,077	50
111	MOCA	80,821,579	14,128	32
104	ADJUNTAS	79,711,578	7,320	28
92	CAGUAS (CAGUAS COOP)	77,590,483	11,052	35
20	QUEBRADILLAS	74,089,417	5,087	22
183	MOROVEÑA	73,426,166	11,763	36
198	SABANEÑA	71,559,407	4,486	38
249	YAUCO	68,615,243	7,127	34
5	CRISTOBAL RODRIGUEZ HIDALGO	67,492,068	5,530	28
91	PEPINIANA	65,632,615	5,410	32
17	AIBONITEÑA	65,463,974	11,502	36
197	AÑASCO	63,114,567	5,896	26
206	MAYAGUEZ	61,558,116	8,313	32
169	NAGUABEÑA	61,087,336	6,762	30
46	CIALES	57,581,416	7,688	32
229	AGUAS BUENAS	57,316,774	4,844	40
11	SAN BLAS DE ILLESCAS	56,847,738	4,819	25

Coop Id	Nombre	Total de Activos	Núm. de Socios	Núm. de Empleados <u>1/</u>
31	CIDREÑA	56,630,613	8,070	31
132	ENERGIA ELECTRICA DE P.R. (GER	53,970,176	2,876	17
160	INDUSTRIA BIOFARMACEUTICA	53,183,580	2,971	25
4	PADRE MAC DONALD	51,865,023	5,580	17
152	SANTA ISABEL (CACSI)	51,246,234	11,112	29
78	HERMANOS UNIDOS	49,985,217	4,136	32
107	BO. QUEBRADA DE CAMUY	49,073,934	4,996	24
241	CREDITO LA PUERTORRIQUEÑA	48,569,088	8,512	33
65	GUAYNABO	48,237,924	6,928	30
225	VILLALBA	47,529,161	5,379	22
170	RAFAEL CARRION JR.	45,040,403	5,723	0
1	JAYUYA (JAYUCOOP)	44,224,618	6,354	19
6	ASOC. PARROQUIALES VILLALBA	41,820,879	5,838	16
245	JESUS OBRERO	41,306,976	4,301	21
60	SAULO D. RODRIGUEZ	40,457,166	4,889	32
189	LOMAS VERDES	39,982,311	4,388	20
112	NUESTRA SRA. CANDELARIA	39,892,940	3,999	18
184	VEGABAJEÑA	39,383,192	6,868	26
36	YABUCOEÑA	38,442,362	7,105	24
156	VALENCIANO	37,718,278	7,320	25
43	CUPEY ALTO	35,971,974	4,560	24
191	EMP. AUTORIDAD ENERGIA ELECTRICA	34,360,394	4,655	21
185	LA COMERIEÑA	33,574,450	3,158	19
269	FLORIDA	31,525,630	4,525	21
34	LAJAS	30,158,618	3,697	18
258	COMUNAL SAN MIGUEL	30,102,755	4,677	15
227	EMP. POSTALES	23,988,742	2,731	11
10	EMP. AGENCIAS AGRICOLAS UNIVERSIDAD PR	23,652,358	2,674	10
151	LA REGLA DE ORO	22,949,982	4,155	15
252	UNIVERSI - COOP	19,827,989	3,188	9
37	A.A.A.	18,672,187	2,282	12
47	OFICIALES DE CUSTODIA	18,669,994	1,688	13
246	FAMILIAR PROGRESISTA	17,473,869	2,225	11
62	HORMIGUEROS	16,728,810	3,406	11
224	SALINAS	16,313,397	2,076	12
244	FEDERACION DE MAESTROS	15,361,841	5,246	10
140	COMUNAL DE DORADO	14,919,120	2,111	15
250	LOS HERMANOS	14,712,296	1,443	7
41	CAPARRA	13,840,518	2,515	7
108	EMP. CORPORACION FONDO SEGURO DEL ESTA	12,749,913	2,039	8
116	JUDI - COOP	11,225,357	1,811	8
68	EMP. CENTRO MEDICO P.R.	10,920,690	2,018	12
164	LA CASA DEL TRABAJADOR	10,361,991	996	6
265	ELECTRO-COOP	9,413,771	1,181	6
231	INTER METRO	9,303,949	926	4
82	HOLSUM DE P.R.	8,472,276	650	4
14	EMP. PUEBLO INTERNACIONAL	8,160,655	1,548	9

Coop Id	Nombre	Total de Activos	Núm. de Socios	Núm. de Empleados ^{1/}
18	EMP. DEPARTAMENTO EDUCACION	7,795,995	1,772	5
204	EMP. MUNICIPALES GUAYNABO	7,268,865	1,641	7
161	EMP. CERVECERIA INDIA	6,926,324	443	2
286	COLEGIO DE INGENIEROS Y AGRIMENSORES	6,248,675	584	2
30	AGENTES LOTERIA P.R.	5,984,601	1,115	10
182	CREDITO JOSE CORTES CORDERO	5,900,705	664	3
77	EMP. EMPRESAS DIAZ	5,450,896	539	2
63	COOPAC	5,145,812	775	3
143	DEPARTAMENTO AGRICULTURA	5,029,473	772	4
236	CENTRO GUBERNAMENTAL MINILLAS	4,984,657	1,082	4
129	FUNDACION ANA G. MENDEZ	4,696,151	793	4
149	EMP. PEPSI - COLA	4,487,299	460	3
131	METODISTAS UNIDOS	4,311,508	765	4
86	EMP. UNIVERSIDAD INTERAMERICANA	4,116,800	444	3
154	CREDITO EMP. MUNICIPALES ARECIBO	4,090,873	611	3
220	JOHNSON & JOHNSON	3,140,613	546	3
211	EMP. DEPARTAMENTO HACIENDA	3,067,204	779	3
90	GOYA DE P.R.	2,831,642	277	2
165	RICO DAYRY INC	2,691,156	627	2
122	PUERTO NUEVO	2,689,075	700	3
54	CREDITO BACARDI	2,683,544	316	2
153	MIEMBROS UNION DE TRONQUISTAS	2,339,427	579	3
69	CREDITO TRES MONJITAS	2,132,601	322	1
142	EMPLEADOS FIRST BANK	2,056,269	885	1
264	EMP. GOBIERNO MUNICIPAL BAYAMON	1,660,969	737	2
282	EDUCADORES PUERTORRIQUEÑOS	1,650,941	924	1
8	AVON	1,600,088	233	1
284	UNION TRABAJADORES INDUSTRIALES	1,450,282	1,127	3
28	FmHa SAVINGS & CREDIT UNION	1,187,716	275	0
64	EMP. PLAZA PROVISION CO.	1,101,202	268	0
179	EMP. DEPARTAMENTO VIVIENDA	1,093,743	423	2
79	RIM COOP	1,069,695	132	0
24	OFICINA CONTRALOR DE P.R.	955,836	308	0
75	PERSONAL BALLESTER HNOS.	579,599	129	0
238	CREDITO EMP. A.E.E.L.A.	458,349	216	0
287	FEDERACION DE POLICIAS	293,477	881	1
Totales	124	6,666,046,632	824,656	2,896

Información estadística según suministrada por las cooperativas en el informe financiero trimestral.

^{1/} Empleados a tiempo completo.

**MOROSIDAD POR TAMAÑO DE ACTIVOS
INDUSTRIA DE LAS COOPERATIVAS DE AHORRO Y CREDITO
PARA EL TRIMESTRE TERMINADO EN SEPTIEMBRE 2008**

Tipo de préstamo y términos	\$500,000 o menos	\$500,001 a \$2,000,000	\$2,000,001 a \$10,000,000	\$10,000,001 a \$25,000,000	\$25,000,001 a \$50,000,000	\$50,000,001 o más	Consolidado
Morosidad en Tarjetas de Crédito							
De 2 a menos de 6 meses	0	0	0	165,311	381,370	2,832,194	3,378,875
De 6 a menos de 12 meses	0	0	0	100,727	273,019	1,980,051	2,353,797
De 12 ó más meses	0	0	0	164,655	174,932	2,493,162	2,832,749
Total	0	0	0	430,693	829,321	7,305,407	8,565,421
Morosidad en Préstamos de Autos							
De 2 a menos de 6 meses	0	0	36,292	176,713	480,275	3,894,382	4,587,662
De 6 a menos de 12 meses	0	0	15,510	103,749	140,716	481,525	741,500
De 12 ó más meses	0	0	0	30,179	50,930	630,963	712,072
Total	0	0	51,802	310,641	671,921	5,006,870	6,041,234
Morosidad en Préstamos Hipotecarios							
De 2 a menos de 6 meses	0	0	0	185,998	1,792,758	14,664,470	16,643,226
De 6 a menos de 12 meses	0	0	0	193,290	1,078,757	11,113,353	12,385,400
De 12 ó más meses	0	0	0	114,289	385,787	5,812,088	6,312,164
Total	0	0	0	493,577	3,257,302	31,589,911	35,340,790
Préstamos Morosos Totales							
De 2 a menos de 6 meses	39,286	72,046	1,526,367	3,720,887	12,360,890	67,197,405	84,916,881
De 6 a menos de 12 meses	5,231	95,270	956,849	2,644,210	6,785,066	46,399,737	56,886,363
De 12 ó más meses	2,230	199,422	1,406,383	2,986,780	6,156,288	59,005,627	69,756,730
Cuentas a cobrar en préstamos	0	67	75,226	37,974	240,217	1,171,049	1,524,533
Total	46,747	366,805	3,964,825	9,389,851	25,542,461	173,773,818	213,084,507
Total de Préstamos	546,197	7,464,761	81,916,648	178,352,516	566,694,075	3,436,096,392	4,271,070,589
Morosidad Total ÷ Total de Préstamos	8.56%	4.91%	4.84%	5.26%	4.51%	5.06%	4.99%
De 2 a menos de 6 meses	7.19%	0.97%	1.86%	2.09%	2.18%	1.96%	1.99%
De 6 a menos de 12 meses	0.96%	1.28%	1.17%	1.48%	1.20%	1.35%	1.33%
De 12 ó más meses	0.41%	2.67%	1.72%	1.67%	1.09%	1.72%	1.63%
Cuentas a cobrar en préstamos	0.00%	0.00%	0.09%	0.02%	0.04%	0.03%	0.04%
Total	8.56%	4.91%	4.84%	5.26%	4.51%	5.06%	4.99%

**TASA DE INTERES EN DEPOSITOS
INDUSTRIA DE LAS COOPERATIVAS DE AHORRO Y CREDITO
(PARA LOS TRIMESTRES TERMINADOS EN SEPTIEMBRE DE 2007 Y 2008)**

Tipo de depósito	Sep-07	Interés Promedio	Sep-08	Interés Promedio
Cuentas corrientes	73,311,819	0.94%	71,968,365	0.94%
Cuentas depósitos	2,096,053,046	2.05%	2,136,064,903	1.95%
Eventos determinados	68,690,313	2.84%	70,659,211	2.80%
Cert. de ahorro	1,398,788,550	4.52%	1,313,631,921	3.89%
Cert. y dep. Cooperativas	614,669,351	5.14%	813,588,239	4.21%
Depósitos fondos públicos	3,676,087	3.44%	5,387,793	2.14%
Cuentas IRA	8,487,914	4.90%	6,015,590	4.99%
Otros depósitos	72,457,951	2.19%	61,545,229	1.83%
Total de depósitos	4,336,135,031		4,478,861,251	

**CLASIFICACION CAEL POR TAMAÑO DE ACTIVOS
INDUSTRIA DE LAS COOPERATIVAS DE AHORRO Y CREDITO EN PUERTO RICO
(PARA LOS TRIMESTRES TERMINADOS EN SEPTIEMBRE DE 2007 Y 2008)**

		\$500,000 ó menos		\$500,001 a \$2,000,000		\$2,000,001 a \$10,000,000		\$10,000,001 a \$25,000,000		\$25,000,001 a \$50,000,000		\$50,000,001 ó más		Consolidado	
Clasificación CAEL		Sep-07	Sep-08	Sep-07	Sep-08	Sep-07	Sep-08	Sep-07	Sep-08	Sep-07	Sep-08	Sep-07	Sep-08	Sep-07	Sep-08
1		0	0	2	0	4	6	0	1	1	1	5	3	12	11
2		3	1	6	6	16	13	11	6	6	6	19	18	61	50
3		0	0	5	2	5	6	3	7	15	13	19	23	47	51
4		0	1	2	2	2	3	2	3	1	1	2	2	9	12
5		0	0	0	0	0	0	0	0	0	0	0	0	0	0
Total cooperativas		3	2	15	10	27	28	16	17	23	21	45	46	129	124

INDICADORES FINANCIEROS
(por grupo de activos y por regiones)

AÑO: 2008

MES: SEPTIEMBRE

Grupo de Activos	Rendimiento de los Activos (ROA)	Margen Interés Neto	Razón de Gastos	Costo de los Fondos/Activos Promedio	Rendimiento de los Préstamos/Préstamos Netos Promedio
< \$500,000	-2.31%	5.56%	137.67%	0.52%	8.46%
\$500,001 a \$2,000,000	1.06%	7.03%	86.41%	0.90%	11.31%
\$2,000,001 a \$10,000,000	1.97%	7.29%	81.44%	2.00%	13.46%
\$10,000,001 a \$25,000,000	0.73%	5.00%	92.36%	2.13%	9.82%
\$25,000,001 a \$50,000,000	0.99%	4.74%	86.93%	2.11%	8.81%
>\$50,000,001	1.32%	4.53%	83.08%	2.26%	8.54%
Consolidado	1.27%	4.64%	83.79%	2.23%	8.73%

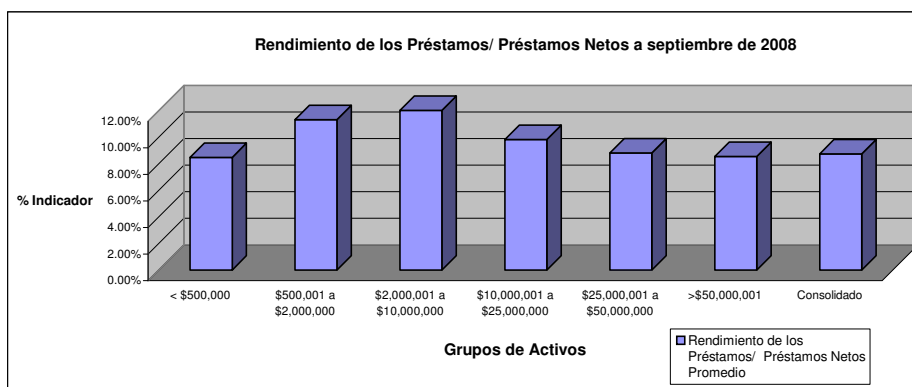
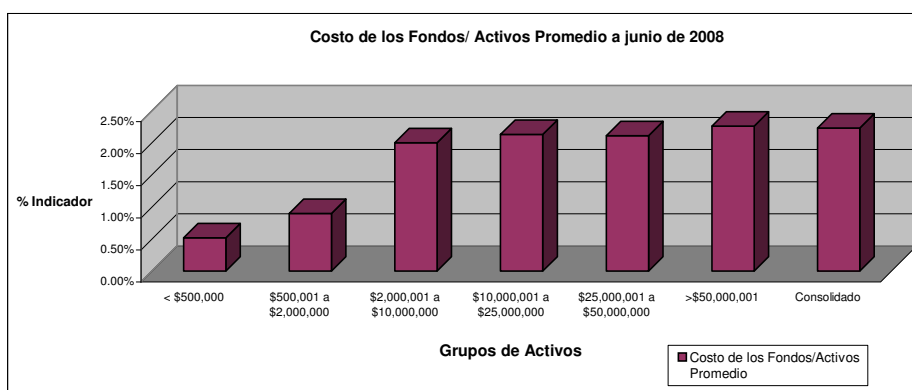
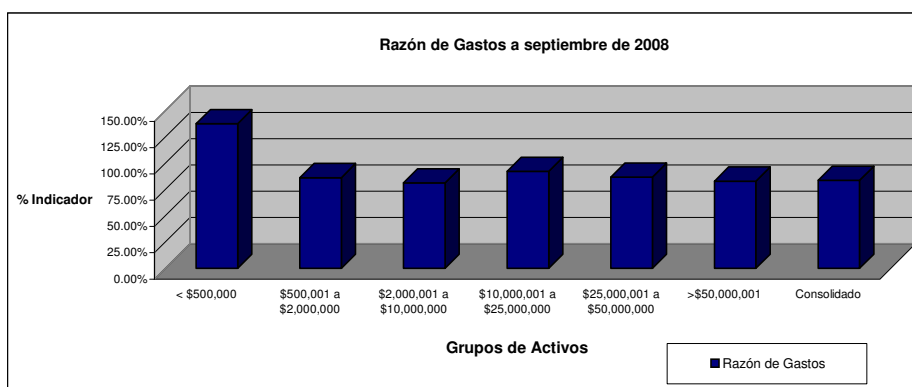
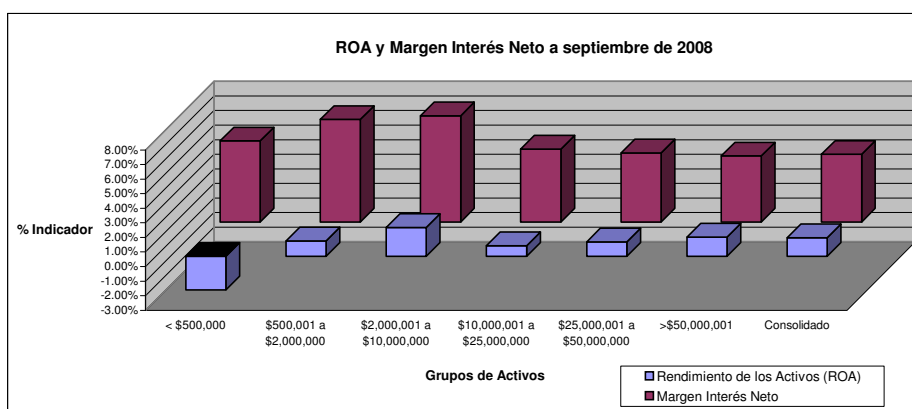

INDICADORES FINANCIEROS
(por grupo de activos y por regiones)

AÑO: 2008

MES: SEPTIEMBRE

POR REGIONES	Rendimiento de los Activos (ROA)	Margen Interés Neto	Razón de Gastos	Costo de los Fondos/Activos Promedio	Rendimiento de los Préstamos/ Préstamos Netos Promedio	Total de Activos por Región
ARECIBO	0.93%	4.67%	87.74%	2.22%	8.81%	1,548,892,567
CAGUAS	1.17%	5.05%	84.13%	1.86%	9.15%	901,769,526
MAYAGÜEZ	1.57%	3.88%	79.54%	2.71%	8.03%	1,603,534,717
PONCE	1.22%	4.51%	83.79%	2.39%	8.67%	714,845,933
SAN JUAN ÁREA	1.47%	5.16%	80.71%	1.95%	9.20%	819,482,564
SAN JUAN ISLA	1.28%	5.05%	84.65%	1.95%	8.99%	1,077,521,325
Consolidado	1.27%	4.64%	83.79%	2.23%	8.73%	6,666,046,632

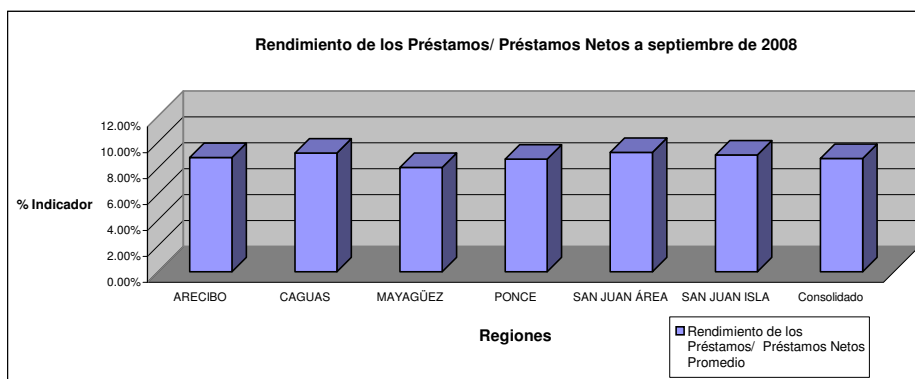
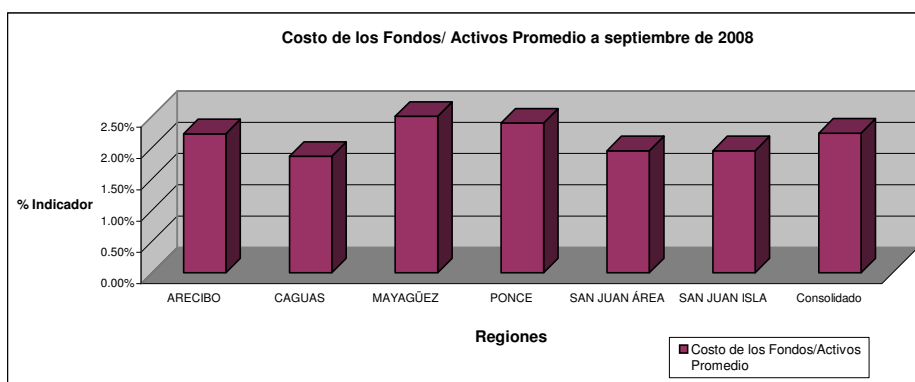
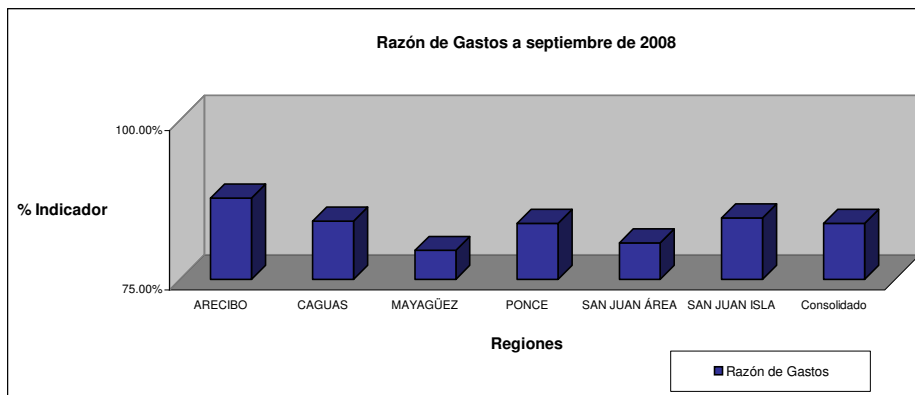
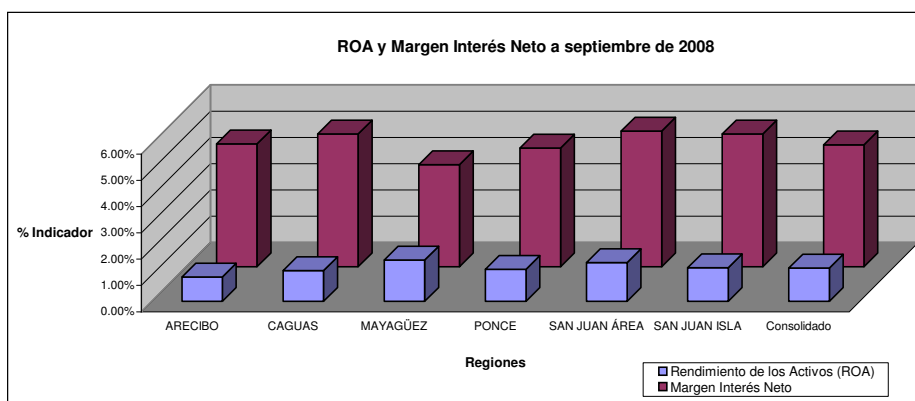

INDICADORES FINANCIEROS
(por grupo de activos y por regiones)

AÑO: 2008

MES: SEPTIEMBRE