

Estado Libre Asociado de Puerto Rico
CORPORACIÓN PÚBLICA PARA LA SUPERVISIÓN
Y SEGURO DE COOPERATIVAS DE PUERTO RICO
COSSEC

Análisis información estadística de las cooperativas de ahorro y crédito al 30 de junio de 2008

Al 30 de junio de 2008 en Puerto Rico operan 125 cooperativas de ahorro y crédito aseguradas y reguladas por la Corporación (COSSEC). Al compararlo con las 140 cooperativas que operaban en 2004, se observa una reducción en el número de estas entidades (gráfica). Al examinar el comportamiento financiero, las cooperativas demuestran una mayor solidez financiera.

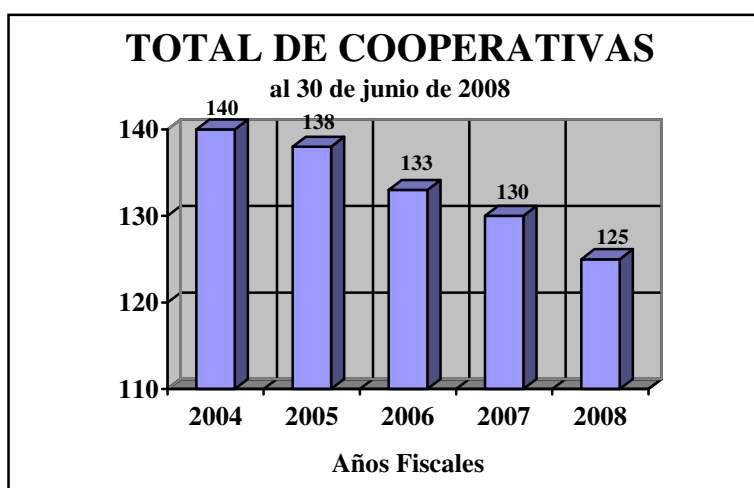

El fortalecimiento del movimiento cooperativo en el sector de ahorro y crédito es evidente al analizar los datos financieros en el período comprendido entre 2004 y 2008, según se destaca en la tabla.

En (\$ millones)	2004	2005	2006	2007	2008
Total de Préstamos	3,616	3,783	3,987	4,165	4,224
Reserva de Préstamos Incobrables	77	80	85	91	97
Total de Acciones y Depósitos	5,848	5,898	5,778	5,979	6,242
Total de Activos	6,204	6,296	6,214	6,418	6,689
Reserva Capital Indivisible	207	230	247	260	272
Reserva Capital Indivisible a Total de Activos	3.34%	3.65%	3.97%	4.05%	4.07%

El total de acciones y depósitos asciende a \$6,242 millones. Esto representa un 6.74% de aumento respecto al año 2004 y 4.40% de aumento respecto al año 2007. El movimiento ha logrado aumentar sus activos y reserva de capital indivisible en un 7.82% y en un 31.40%, respectivamente, en relación con el 2004. Esto refleja un fortalecimiento significativo en la proporción de reserva de capital indivisible a total de activos de un 3.34% a un 4.07%, que ubica a las cooperativas en mejor posición financiera para expandir sus negocios.

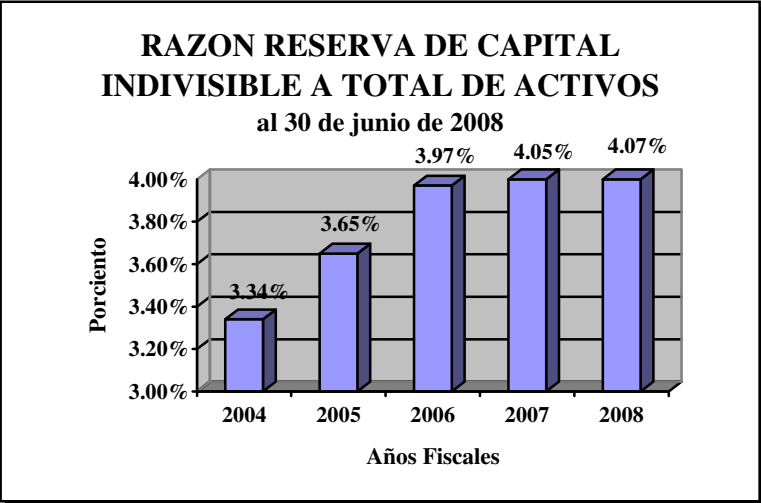
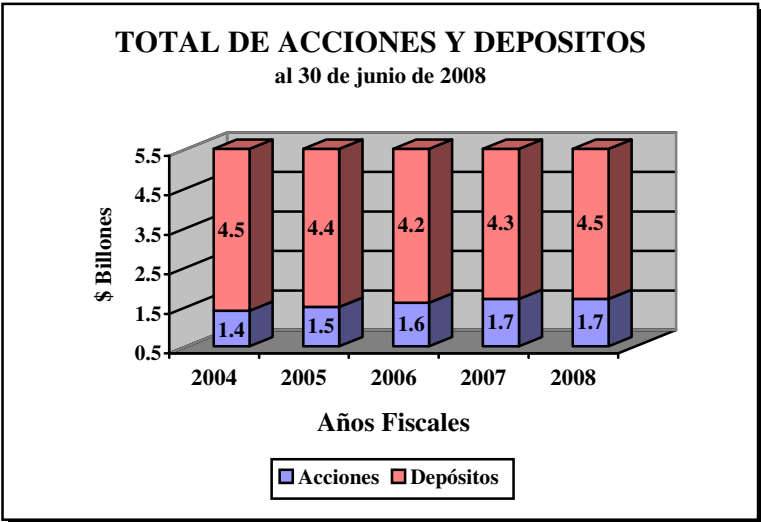

Los dos renglones con mayor proporción en la distribución de los depósitos en las cooperativas continúan siendo las cuentas de depósitos (47.51%), seguido por los certificados de ahorro con 30.75%.

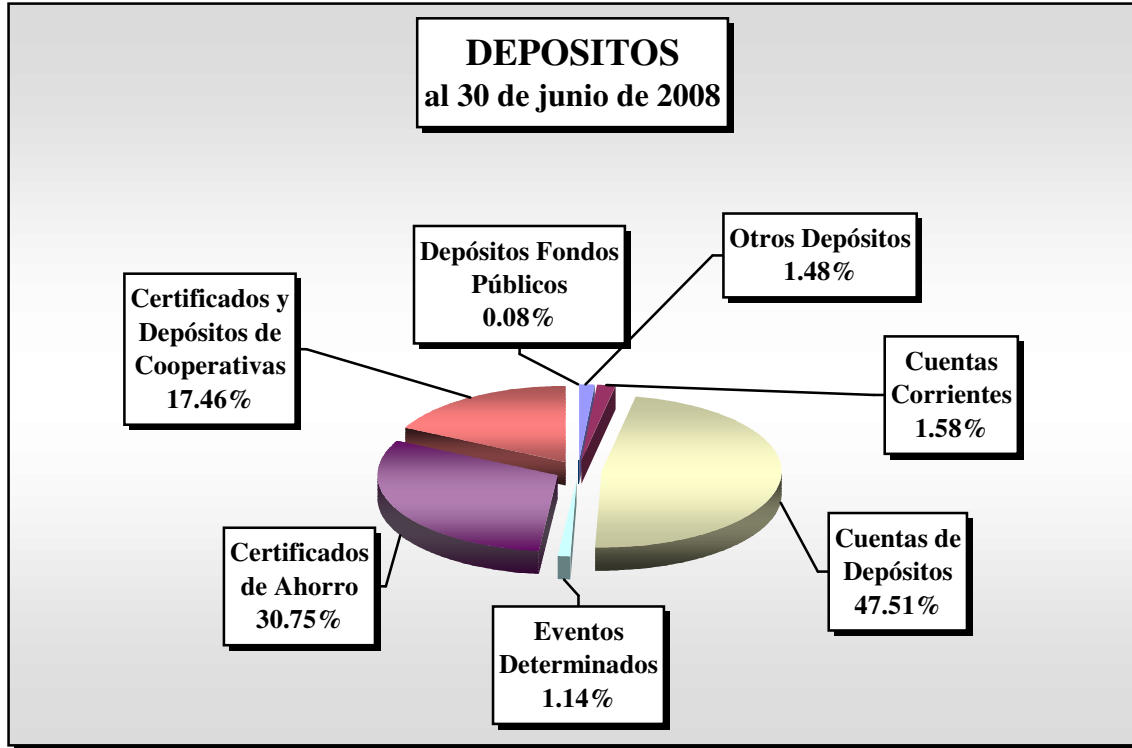

Al 30 de junio de 2008 el total de préstamos en cartera, de las cooperativas de ahorro y crédito ascendió a \$4,224 millones, un aumento de \$59 millones (1.42%) comparado con el año anterior. La distribución de la cartera de préstamos se refleja en la gráfica, donde los préstamos personales constituyen un 54%, los préstamos hipotecarios el 29.96% y los préstamos de auto el 7.76%. La reserva de préstamos incobrables asciende a \$97 millones, lo que representa un aumento de \$6 millones respecto al año anterior.

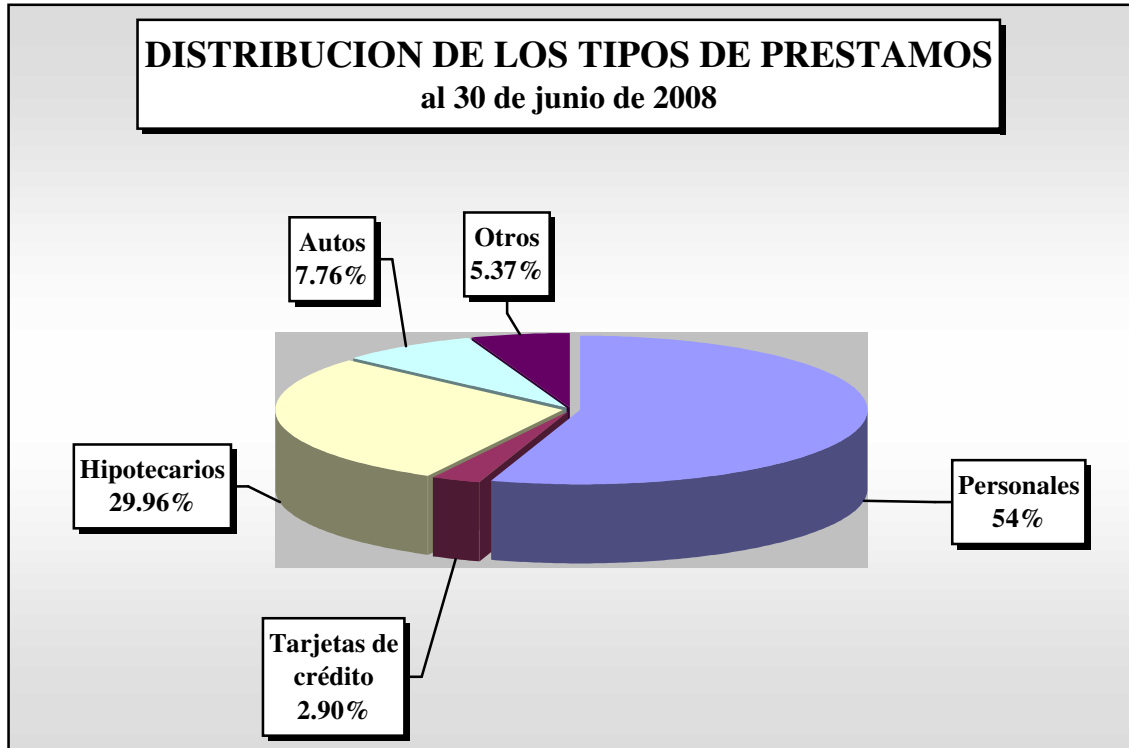

**TENDENCIAS FINANCIERAS
INDUSTRIA DE LAS COOPERATIVAS DE AHORRO Y CREDITO
AL 30 DE JUNIO DE LOS ULTIMOS CINCO AÑOS**

TOTAL DE ACTIVOS

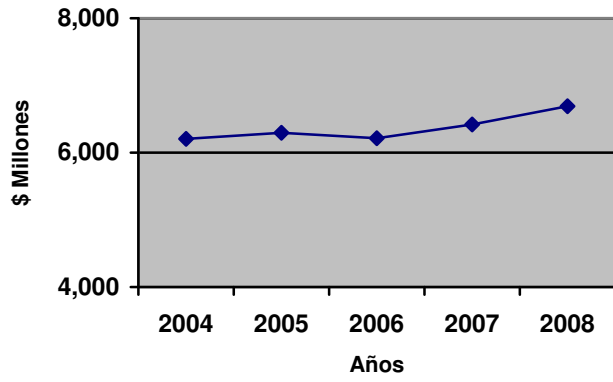

**RESERVA
PRESTAMOS INCOBRABLES**

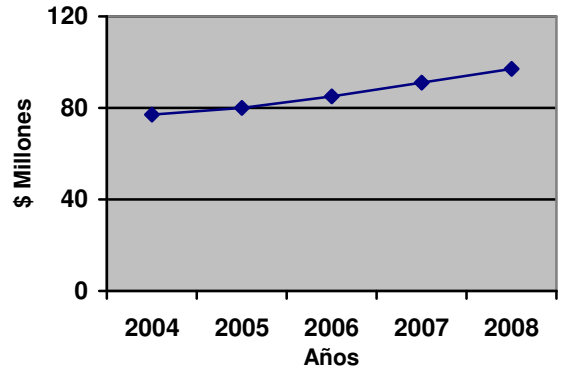

TOTAL DE PRESTAMOS

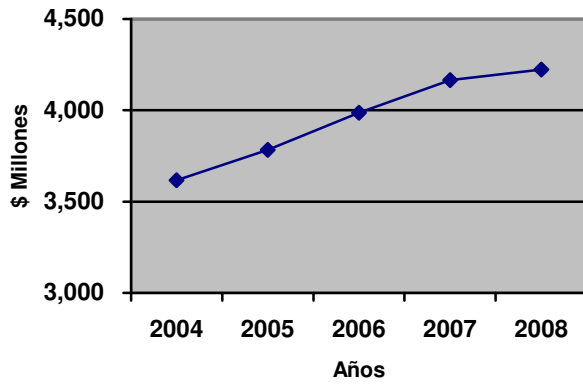

DEPOSITOS

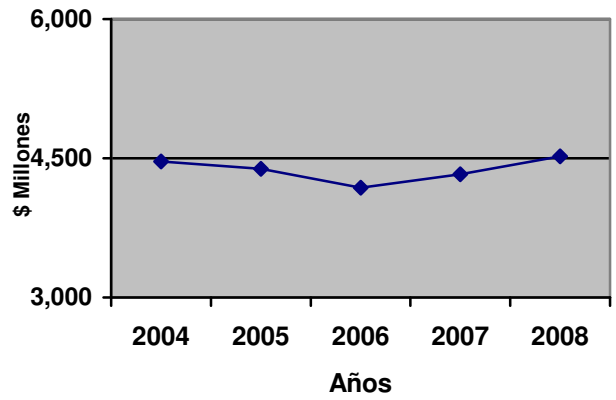

**ESTADO DE SITUACION CONSOLIDADO
INDUSTRIA DE LAS COOPERATIVAS DE AHORRO Y CREDITO EN PUERTO RICO
(PARA LOS TRIMESTRES TERMINADOS EN JUNIO 2006 A JUNIO 2008)**

	Jun-06	Sep-06		Dic-06		Mar-07		Jun-07	Jun-06 a Jun-07 4 trimestres	Sep-07	Sep-06 a Sep-07 4 trimestres	Dic-07	Dic-06 a Dic-07 4 trimestres	Mar-08	Mar-07 a Mar-08 4 trimestres	Jun-08	Jun-07 a Jun-08 4 trimestres
Activos																	
Efectivo	109,189,706	122,169,258	11.89%	132,637,038	8.57%	172,346,378	29.94%	126,114,212	15.50%	133,415,963	9.21%	148,975,610	12.32%	214,262,905	24.32%	172,217,343	36.56%
Total de Préstamos	3,987,240,778	4,046,080,005	1.48%	4,086,772,581	1.01%	4,111,341,713	0.60%	4,165,348,959	4.47%	4,180,351,648	3.32%	4,187,758,158	2.47%	4,190,256,105	1.92%	4,223,937,559	1.41%
Provisión de Préstamos Incobrables	(85,214,475)	(87,504,910)	2.69%	(86,467,636)	-1.19%	(91,142,513)	5.41%	(90,813,957)	6.57%	(92,439,955)	5.64%	(91,409,025)	5.71%	(97,043,435)	6.47%	(96,540,146)	6.31%
Cuentas y Certificados de Ahorro	1,378,051,113	1,333,841,297	-3.21%	1,326,695,409	-0.54%	1,383,778,470	4.30%	1,381,302,626	0.24%	1,371,682,404	2.84%	1,408,946,873	6.20%	1,482,051,354	7.10%	1,496,410,651	8.33%
Total de Inversiones en Valores Negociables	411,307,774	405,777,926	-1.34%	399,156,856	-1.63%	399,323,271	0.04%	403,053,663	-2.01%	403,163,333	-0.64%	379,966,433	-4.81%	409,356,662	2.51%	435,267,289	7.99%
Total de Inversiones en Capital de Cooperativas	152,480,661	154,803,047	1.52%	154,170,353	-0.41%	155,125,095	0.62%	158,939,863	4.24%	162,589,979	5.03%	164,945,419	6.99%	165,574,493	6.74%	171,142,770	7.68%
Propiedad y Terreno	179,033,127	177,835,679	-0.67%	183,661,472	3.28%	185,819,059	1.17%	189,085,342	5.61%	193,626,363	8.88%	191,361,125	4.19%	198,035,393	6.57%	201,711,271	6.68%
Otros Activos	82,316,853	94,906,976	15.29%	92,956,588	-2.06%	90,712,109	-2.41%	85,802,696	4.23%	92,580,704	-2.45%	98,233,331	5.68%	88,223,448	-2.74%	84,922,031	-1.03%
Total de Activos	\$6,214,405,537	\$6,247,909,278	0.54%	\$6,289,582,661	0.67%	\$6,407,303,582	1.87%	\$6,418,833,404	3.29%	\$6,444,970,439	3.15%	\$6,488,777,924	3.17%	\$6,650,716,925	3.80%	\$6,689,068,768	4.21%
Pasivos y Capital																	
Pasivos																	
Total de Depósitos	4,181,755,768	4,194,199,728	0.30%	4,211,187,981	0.41%	4,334,856,922	2.94%	4,328,551,726	3.51%	4,336,135,031	3.38%	4,371,552,663	3.81%	4,515,859,293	4.18%	4,521,936,625	4.47%
Cuentas por Pagar	93,329,280	94,130,462	0.86%	93,005,838	-1.19%	82,082,047	-11.75%	90,297,814	-3.25%	85,034,457	-9.66%	78,541,206	-15.55%	81,842,207	-0.29%	83,301,148	-7.75%
Obligaciones por pagar	19,684,719	20,044,260	1.83%	29,876,042	49.05%	15,053,236	-49.61%	13,056,817	-33.67%	21,712,457	8.32%	17,010,338	-43.06%	8,729,959	-42.01%	6,420,585	-50.83%
Total de Pasivos	\$4,294,769,767	\$4,308,374,450	0.32%	\$4,334,069,861	0.60%	\$4,431,992,205	2.26%	\$4,431,906,357	3.19%	\$4,442,881,945	3.12%	\$4,467,104,207	3.07%	\$4,606,431,459	3.94%	\$4,611,658,358	4.06%
Capital																	
Acciones	1,596,200,077	1,597,077,404	0.05%	1,609,693,218	0.79%	1,610,983,539	0.08%	1,650,031,153	3.37%	1,644,588,487	2.97%	1,657,865,612	2.99%	1,663,497,926	3.26%	1,720,122,729	4.25%
Reserva Capital Indivisible	247,388,006	251,369,326	1.61%	253,778,701	0.96%	256,412,814	1.04%	260,325,993	5.23%	263,025,831	4.64%	266,753,873	5.11%	267,972,261	4.51%	271,815,202	4.41%
Otras Reservas	36,344,123	36,065,111	-0.77%	38,784,627	7.54%	40,637,204	4.78%	41,488,489	14.15%	44,160,655	22.45%	47,023,687	21.24%	49,031,571	20.66%	50,921,793	22.74%
Reserva Valorización de Inversiones	(6,908,886)	(4,031,902)	-41.64%	(3,960,239)	-1.78%	(3,450,853)	-12.86%	(5,372,741)	-22.23%	(2,623,795)	-34.92%	(600,290)	-84.84%	49,236	-101.43%	(1,577,297)	-70.64%
Sobrantes	46,612,450	59,054,889	26.69%	57,216,493	-3.11%	70,728,673	23.62%	40,454,153	-13.21%	52,937,316	-10.36%	50,630,835	-11.51%	63,734,472	-9.89%	36,127,983	-10.69%
Total de Capital	1,919,635,770	1,939,534,828	1.04%	1,955,512,800	0.82%	1,975,311,377	1.01%	1,986,927,047	3.51%	2,002,088,494	3.23%	2,021,673,717	3.38%	2,044,285,466	3.49%	2,077,410,410	4.55%
Total de Pasivos y Capital	\$6,214,405,537	\$6,247,909,278	0.54%	\$6,289,582,661	0.67%	\$6,407,303,582	1.87%	\$6,418,833,404	3.29%	\$6,444,970,439	3.15%	\$6,488,777,924	3.17%	\$6,650,716,925	3.80%	\$6,689,068,768	4.21%
Préstamos Morosos Totales (Delincuencia)	167,728,549	179,581,057	7.07%	163,067,688	-9.20%	176,991,344	8.54%	179,470,606	7.00%	188,799,536	5.13%	176,025,400	7.95%	195,060,342	10.21%	190,250,754	6.01%
Morosidad Total ÷ Total de Préstamos	4.21%	4.44%		3.99%		4.30%		4.31%		4.52%		4.20%		4.66%		4.50%	
Prov. Préstamos Incobrables ÷ Total de Préstamos	2.14%	2.16%		2.12%		2.22%		2.18%		2.21%		2.18%		2.32%		2.29%	
Prov. Préstamos Incobrables ÷ Morosidad	50.80%	48.73%		53.03%		51.50%		50.60%		48.96%		51.93%		49.75%		50.74%	
Número de Cooperativas	133	133		132		130		130		129		129		127		125	

**DISTRIBUCION CARTERA DE PRESTAMOS
INDUSTRIA DE LAS COOPERATIVAS DE AHORRO Y CREDITO
(PARA LOS TRIMESTRES TERMINADOS EN JUNIO 2006 A JUNIO 2008)**

Tipo de préstamo	Jun-06	%	Sep-06	%	Dic-06	%	Mar-07	%	Jun-07	%	Sep-07	%	Dic-07	%	Mar-08	%	Jun-08	%
Personales	\$ 2,222,866,442	55.75%	\$ 2,251,432,543	55.64%	\$ 2,260,717,390	55.32%	\$ 2,288,191,132	55.66%	\$ 2,312,194,119	55.51%	\$ 2,306,475,597	55.17%	\$ 2,288,178,518	54.64%	\$ 2,277,750,460	54.36%	\$ 2,280,896,904	54.00%
Tarjetas de crédito	116,070,334	2.91%	117,850,381	2.91%	117,294,882	2.87%	116,504,069	2.83%	118,837,170	2.85%	120,351,920	2.88%	120,570,054	2.88%	119,681,306	2.86%	122,536,071	2.90%
Hipotecarios	1,043,253,615	26.16%	1,078,703,496	26.66%	1,110,804,271	27.18%	1,132,087,217	27.54%	1,176,400,522	28.24%	1,198,457,465	28.67%	1,225,990,535	29.28%	1,241,579,995	29.63%	1,265,655,165	29.96%
Vehículos	401,975,612	10.08%	392,527,770	9.70%	384,321,740	9.40%	372,064,694	9.05%	359,258,188	8.62%	348,455,504	8.34%	339,205,007	8.10%	332,367,491	7.93%	327,871,800	7.76%
Otros préstamos *	203,074,775	5.09%	205,565,815	5.08%	213,634,298	5.23%	202,494,601	4.93%	198,658,960	4.77%	206,611,162	4.94%	213,814,044	5.11%	218,876,853	5.22%	226,977,619	5.37%
Total de préstamos	\$ 3,987,240,778	100.00%	\$ 4,046,080,005	100.00%	\$ 4,086,772,581	100.00%	\$ 4,111,341,713	100.00%	\$ 4,165,348,959	100.00%	\$ 4,180,351,648	100.00%	\$ 4,187,758,158	100.00%	\$ 4,190,256,105	100.00%	\$ 4,223,937,559	100.00%

* En otros préstamos se incluyen los siguientes tipos de préstamos: estudiantiles garantizados, entidades sin fines de lucro, y comerciales a socios. También se incluye cualquier otro préstamo que no pueda ser ubicado en los tipos de préstamos ya previstos, cuentas a cobrar en préstamos y los REPO'S.

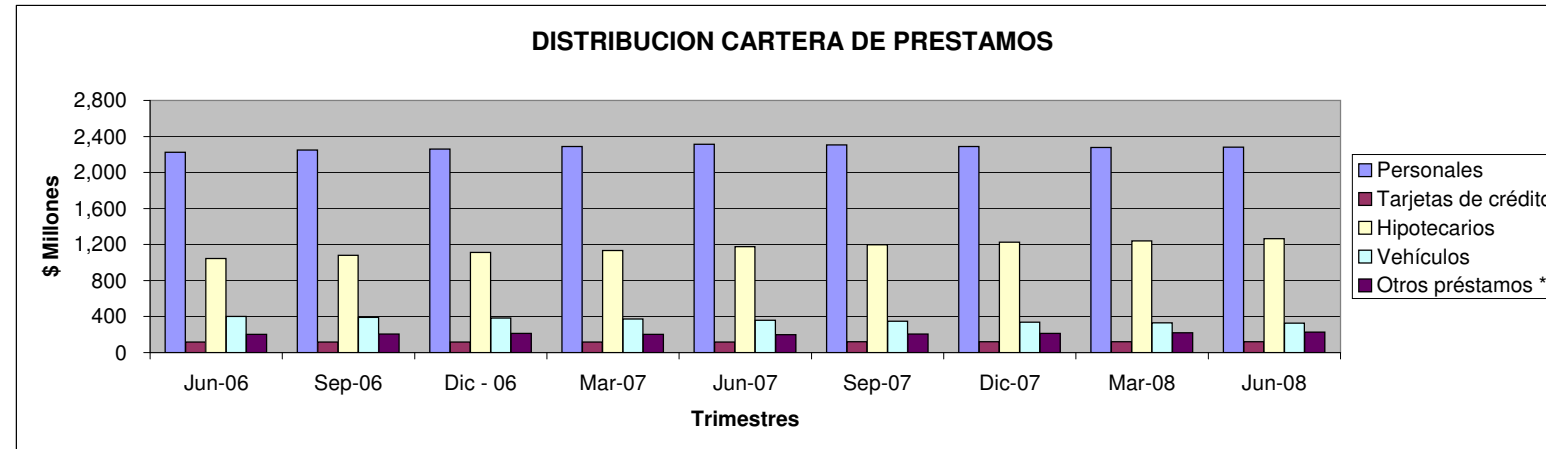

**DISTRIBUCION CARTERA DE PRESTAMOS
INDUSTRIA DE LAS COOPERATIVAS DE AHORRO Y CREDITO
AL 30 DE JUNIO DE 2008**

Tipo de préstamo		%
Personales y de Consumo	\$ 2,280,986,991	54.00%
Personales a no socios según Ley Núm. 106	1,325,270	0.03%
Tarjetas de Crédito	122,536,071	2.90%
Vehículos	327,871,800	7.76%
Hipotecarios	1,265,655,165	29.96%
Comerciales *	87,764,488	2.08%
Entidades sin fines de lucro	15,327,763	0.36%
Otros préstamos y Ctas. a cobrar	122,470,011	2.90%
Total de préstamos	\$ 4,223,937,559	100.00%

*** Detalle de los Préstamos Comerciales:**

Préstamos comerciales a socios	\$ 81,114,065
Préstamos comerciales a no socios con colateral líquida	857,181
Préstamos comerciales a no socios con colateral no líquida bajo Artículo 9.02	-
Préstamos comerciales a pequeños y medianos negocios bajo Artículo 9.02	4,742,979
Préstamos de desarrollo de viviendas y comercios	1,050,263
	\$ 87,764,488

DISTRIBUCION DEPOSITOS
INDUSTRIA DE LAS COOPERATIVAS DE AHORRO Y CREDITO
(PARA LOS TRIMESTRES TERMINADOS EN JUNIO 2006 A JUNIO 2008)

Tipo de depósitos	Jun-06	%	Sep-06	%	Dic-06	%	Mar-07	%	Jun-07	%	Sep-07	%	Dic-07	%	Mar-08	%	Jun-08	%
Cuentas corrientes	\$ 72,405,872	1.73%	\$ 73,368,785	1.75%	\$ 75,019,552	1.78%	\$ 75,389,728	1.74%	\$ 72,351,990	1.67%	\$ 73,311,819	1.69%	\$ 72,619,267	1.66%	\$ 74,912,590	1.66%	\$ 71,593,373	1.58%
Cuentas depósitos	2,238,886,597	53.54%	2,184,194,318	52.08%	2,172,878,787	51.60%	2,164,692,160	49.94%	2,125,125,535	49.10%	2,096,053,046	48.34%	2,116,611,023	48.42%	2,117,023,051	46.88%	2,148,315,998	47.51%
Eventos determinados	53,657,454	1.28%	72,693,172	1.73%	25,403,406	0.60%	46,383,837	1.07%	50,235,466	1.16%	68,690,313	1.58%	24,412,309	0.56%	45,883,539	1.02%	51,653,115	1.14%
Cert. de ahorro	1,162,790,346	27.81%	1,216,097,532	28.99%	1,270,526,141	30.17%	1,331,950,338	30.73%	1,364,731,880	31.53%	1,398,788,550	32.26%	1,356,988,819	31.04%	1,496,725,181	33.14%	1,390,457,109	30.75%
Cert. y dep. Cooperativas	559,763,840	13.39%	549,570,726	13.10%	570,719,581	13.55%	634,586,022	14.64%	621,823,507	14.37%	614,669,351	14.18%	727,070,874	16.63%	709,458,433	15.71%	789,751,745	17.46%
Depósitos fondos públicos	1,743,784	0.04%	2,362,139	0.06%	4,357,763	0.10%	2,566,133	0.06%	2,464,700	0.06%	3,676,087	0.08%	4,120,382	0.09%	2,930,518	0.06%	3,430,240	0.08%
Otros depósitos *	92,507,875	2.21%	95,913,056	2.29%	92,282,751	2.19%	79,288,704	1.83%	91,818,648	2.12%	80,945,865	1.87%	69,729,989	1.60%	68,925,981	1.53%	66,735,045	1.48%
Total de depósitos	\$ 4,181,755,768	100.00%	\$ 4,194,199,728	100.00%	\$ 4,211,187,981	100.00%	\$ 4,334,856,922	100.00%	\$ 4,328,551,726	100.00%	\$ 4,336,135,031	100.00%	\$ 4,371,552,663	100.00%	\$ 4,515,859,293	100.00%	\$ 4,521,936,625	100.00%

* En otros depósitos se incluye cualquier depósito que no pueda ser clasificado en uno de los tipos de depósitos antes descritos.

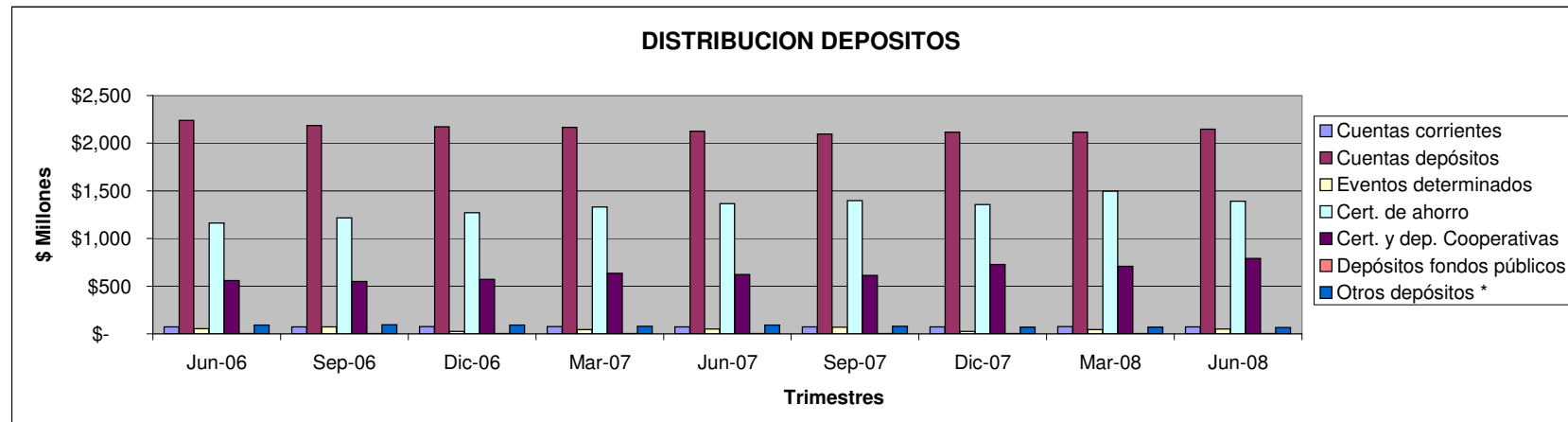

**TASAS DE INTERESES EN CARTERA DE PRESTAMOS
INDUSTRIA DE LAS COOPERATIVAS DE AHORRO Y CREDITO
(PARA LOS TRIMESTRES TERMINADOS EN JUNIO 2006 A JUNIO 2008)**

Tipo de préstamo	Jun-06	Interés Promedio	Sep-06	Interés Promedio	Dic-06	Interés Promedio	Mar-07	Interés Promedio	Jun-07	Interés Promedio	Sep-07	Interés Promedio	Dic-07	Interés Promedio	Mar-08	Interés Promedio	Jun-08	Interés Promedio
Préstamos Personales*	2,222,866,442	11.03%	2,251,432,543	11.47%	2,260,717,390	11.71%	2,288,191,132	11.70%	2,312,194,119	11.01%	2,306,475,597	11.74%	2,288,178,518	10.93%	2,277,750,460	11.27%	2,280,896,904	10.65%
Tarjetas de Crédito	116,070,334	12.40%	117,850,381	12.48%	117,294,882	12.42%	116,504,069	12.45%	118,837,170	12.39%	120,351,920	12.54%	120,570,054	12.49%	119,681,306	12.46%	122,536,071	12.63%
Vehículos Nuevos	393,765,234	7.52%	384,704,526	7.47%	376,043,484	7.42%	363,621,590	7.46%	350,873,440	7.30%	340,222,817	7.33%	330,900,065	7.22%	324,150,382	7.36%	319,347,589	7.24%
Vehículo Usados	8,210,378	10.58%	7,823,244	10.81%	8,278,256	10.69%	8,443,104	10.53%	8,384,748	10.51%	8,232,687	10.18%	8,304,942	10.27%	8,217,109	10.13%	8,524,211	10.15%
Primeras Hipotecas	1,001,068,115	7.05%	1,035,763,000	6.96%	1,065,468,927	7.09%	1,082,047,305	7.10%	1,121,715,757	7.03%	1,125,861,257	7.12%	1,165,606,112	6.91%	1,178,423,573	6.93%	1,201,552,314	7.04%

* En préstamos personales se incluyen los siguientes tipos de préstamos: personales a socios, personales a no socios y personales con garantía hipotecaria.

**TASAS DE INTERESES EN CARTERA DE PRESTAMOS
INDUSTRIA DE LAS COOPERATIVAS DE AHORRO Y CREDITO
(PARA EL TRIMESTRE TERMINADO EN JUNIO DE 2008)**

Tipo de Préstamo	Cantidad	Interés Promedio %
Personales a socios	2,183,597,899	10.45
Personales a no socios	30,570,201	8.13
Personales a no socios según Ley Núm. 106	1,325,270	15.21
Personales con garantía hipotecaria	65,403,534	8.82
Tarjetas de crédito	122,536,071	12.63
Préstamos primera hipoteca	1,193,905,325	7.25
Otros préstamos hipotecarios	38,110,869	8.32
Préstamos hipotecarios FHA y VA	7,646,989	6.84
Préstamos de construcción a individuos	13,297,513	7.18
Préstamos hipotecarios de propiedades comerciales	7,771,507	7.60
Préstamos hipotecarios a entidades sin fines de lucro	4,922,962	7.91
Préstamos de desarrollo de viviendas y comercios	1,050,263	7.50
Vehículos nuevos	319,347,589	7.24
Vehículos usados	8,524,211	10.15
Arrendamiento propiedad mueble	1,415,357	12.33
Estudiantiles garantizados	-	-
Entidades sin fines de lucro	15,327,763	9.12
Préstamos comerciales a socios	81,114,065	9.52
Préstamos comerciales a no socios con colateral liquida	857,181	9.00
Préstamos comerciales a no socios con colateral no liquida bajo Artículo 9.02	-	-
Préstamos comerciales a pequeños y medianos negocios bajo Artículo 9.02	4,742,979	7.48
Préstamos a cooperativas	-	-
Otros préstamos	121,252,111	10.73
Cuentas a cobrar en préstamos	1,217,900	5.35
Total de préstamos	4,223,937,559	9.79

**ESTADO DE SITUACION CONSOLIDADO POR TAMAÑO DE ACTIVOS
INDUSTRIA DE LAS COOPERATIVAS DE AHORRO Y CREDITO EN PUERTO RICO
(PARA LOS TRIMESTRES TERMINADOS EN JUNIO DE 2007 Y 2008)**

	\$500,000 ó menos		\$500,001 a \$2,000,000		\$2,000,001 a \$10,000,000		\$10,000,001 a \$25,000,000		\$25,000,001 a \$50,000,000		\$50,000,001 ó más		Consolidado	
	Jun-07	Jun-08	Jun-07	Jun-08	Jun-07	Jun-08	Jun-07	Jun-08	Jun-07	Jun-08	Jun-07	Jun-08	Jun-07	Jun-08
Activos														
Efectivo	225,655	25,599	1,438,811	1,533,878	7,054,966	8,163,928	6,583,831	10,813,547	28,026,635	24,520,000	82,784,314	127,160,391	126,114,212	172,217,343
Total de Préstamos	636,327	535,275	12,296,778	8,098,802	78,439,771	85,589,560	167,344,058	177,682,825	640,366,017	521,496,616	3,266,266,008	3,430,534,481	4,165,348,959	4,223,937,559
Provisión de Préstamos Incobrables	(9,125)	(3,207)	(238,316)	(219,639)	(2,233,417)	(2,571,106)	(3,657,870)	(4,195,615)	(13,837,062)	(11,488,037)	(70,838,167)	(78,062,542)	(90,813,957)	(96,540,146)
Cuentas y Certificados de Ahorro	110,870	121,399	5,670,325	3,289,725	28,316,592	40,076,484	67,864,855	69,580,632	188,394,048	172,550,276	1,090,945,936	1,210,792,135	1,381,302,626	1,496,410,651
Total de Inversiones en Valores Negociables	0	0	273,382	280,168	4,373,291	4,003,525	5,978,323	2,936,743	45,753,401	29,760,356	346,675,266	398,286,497	403,053,663	435,267,289
Total de Inversiones en Capital de Cooperativas	16,317	8,145	719,624	582,629	2,642,781	3,382,206	8,487,059	8,713,627	22,976,511	20,797,178	124,097,571	137,658,985	158,939,863	171,142,770
Propiedad y Terreno	0	0	0	0	561,126	855,118	6,530,019	9,385,142	29,110,069	20,661,570	121,535,553	137,339,566	157,736,767	168,241,396
Mobiliario y Equipo	2,029	2,428	208,974	125,294	984,785	1,015,335	1,877,737	2,464,978	5,832,243	4,970,297	22,442,807	24,891,543	31,348,575	33,469,875
Otros Activos	26,318	29,205	271,429	84,770	1,892,904	3,093,550	4,050,037	3,382,403	13,251,291	10,579,842	66,310,717	67,752,261	85,802,696	84,922,031
Total de Activos	\$1,008,391	\$718,844	\$20,641,007	\$13,775,627	\$122,032,799	\$143,608,600	\$265,058,049	\$280,764,282	\$959,873,153	\$793,848,098	\$5,050,220,005	\$5,456,353,317	\$6,418,833,404	\$6,689,068,768
Pasivos y Capital														
Pasivos														
Total de Depósitos	308,968	196,447	6,682,036	4,020,802	57,832,873	70,129,795	169,517,061	185,573,673	676,195,830	566,871,692	3,418,014,958	3,695,144,216	4,328,551,726	4,521,936,625
Cuentas por Pagar	2,061	30,859	516,753	410,973	2,845,415	2,884,879	4,125,219	5,508,001	15,382,406	11,772,402	67,425,960	62,694,034	90,297,814	83,301,148
Obligaciones por pagar	0	0	0	0	49,531	80,000	12,279	8,834	5,290,351	1,180,000	7,704,656	5,151,751	13,056,817	6,420,585
Total de Pasivos	\$311,029	\$227,306	\$7,198,789	\$4,431,775	\$60,727,819	\$73,094,674	\$173,654,559	\$191,090,508	\$696,868,587	\$579,824,094	\$3,493,145,574	\$3,762,990,001	\$4,431,906,357	\$4,611,658,358
Capital														
Acciones		469,394	12,174,453	8,551,063	53,718,005	61,729,004	80,625,676	80,169,932	215,663,708	173,292,970	1,287,246,906	1,395,910,366	#VALUE!	1,720,122,729
Reserva de Capital Indivisible	52,357	16,605	1,042,096	770,724	5,748,037	6,863,656	9,791,841	10,269,901	39,148,631	33,066,539	204,543,031	220,827,777	260,325,993	271,815,202
Otras Reservas	13,444	14,521	144,614	168,936	768,271	899,493	1,260,442	1,759,492	4,917,982	4,561,156	34,383,736	43,518,195	41,488,489	50,921,793
Reserva Valorización de Inversiones	0	0	(5,246)	1,361	(23,962)	(5,324)	(51,119)	(10,634)	(716,759)	(252,258)	(4,575,655)	(1,310,442)	(5,372,741)	(1,577,297)
Sobrantes	29,156	(8,982)	86,301	(148,232)	1,094,629	1,027,097	(223,350)	(2,514,917)	3,991,004	3,355,597	35,476,413	34,417,420	40,454,153	36,127,983
Total de Capital	697,362	491,538	13,442,218	9,343,852	61,304,980	70,513,926	91,403,490	89,673,774	263,004,566	214,024,004	1,557,074,431	1,693,363,316	#VALUE!	2,077,410,410
Total de Pasivos y Capital	\$1,008,391	\$718,844	\$20,641,007	\$13,775,627	\$122,032,799	\$143,608,600	\$265,058,049	\$280,764,282	\$959,873,153	\$793,848,098	\$5,050,220,005	\$5,456,353,317	#VALUE!	\$6,689,068,768
Préstamos Morosos Totales (Delincuencia)	13,015	47,710	541,775	378,764	3,856,955	4,849,994	7,977,555	9,453,734	27,342,867	21,355,719	139,738,439	154,164,833	138,666,283	190,250,754
Morosidad Total ÷ Total de Préstamos	2.05%	8.91%	4.41%	4.68%	4.92%	5.67%	4.77%	5.32%	4.27%	4.10%	4.28%	4.49%	3.33%	4.50%
Prov. Préstamos Incobrables ÷ Total de Préstamos	1.43%	0.60%	1.94%	2.71%	2.85%	3.00%	2.19%	2.36%	2.16%	2.20%	2.17%	2.28%	2.18%	2.29%
Prov. Préstamos Incobrables ÷ Morosidad	70.11%	6.72%	43.99%	57.99%	57.91%	53.01%	45.85%	44.38%	50.61%	53.79%	50.69%	50.64%	65.49%	50.74%

**DISTRIBUCION DEPOSITOS POR TAMAÑO DE ACTIVOS
INDUSTRIA DE LAS COOPERATIVAS DE AHORRO Y CREDITO
PARA LOS TRIMESTRES TERMINADOS EN JUNIO 2007 Y JUNIO DE 2008**

Tipo de depósitos	\$500,000 o menos				\$500,001 a \$2,000,000				\$2,000,001 a \$10,000,000			
	Jun-07		Jun-08		Jun-07		Jun-08		Jun-07		Jun-08	
	\$	%	\$	%	\$	%	\$	%	\$	%	\$	%
Cuentas corrientes	\$ -	0.00%	\$ -	0.00%	\$ -	0.00%	\$ -	0.00%	\$ -	0.00%	\$ 134,365	0.19%
Cuentas depósitos	272,973	88.35%	158,870	80.87%	3,599,611	53.87%	2,188,075	54.42%	22,682,954	39.22%	25,424,865	36.25%
Eventos determinados	35,995	11.65%	37,577	19.13%	1,422,735	21.29%	991,984	24.67%	5,017,760	8.68%	5,692,226	8.12%
Cert. de ahorro	-	0.00%	-	0.00%	496,889	7.44%	586,025	14.57%	18,810,122	32.52%	23,322,846	33.26%
Cert. y dep. Cooperativas	-	0.00%	-	0.00%	630,000	9.43%	230,000	5.72%	11,039,690	19.09%	14,779,284	21.07%
Depósitos fondos públicos	-	0.00%	-	0.00%	500,000	7.48%	-	0.00%	-	0.00%	500,000	0.71%
Otros depósitos *	-	0.00%	-	0.00%	32,801	0.49%	24,718	0.61%	282,347	0.49%	276,209	0.39%
Total de depósitos	\$ 308,968	100.00%	\$ 196,447	100.00%	\$ 6,682,036	100.00%	\$ 4,020,802	100.00%	\$ 57,832,873	100.00%	\$ 70,129,795	100.00%

Tipo de depósitos	\$10,000,001 a \$25,000,000				\$25,000,001 a \$50,000,000				\$50,000,001 o más			
	Jun-07		Jun-08		Jun-07		Jun-08		Jun-07		Jun-08	
	\$	%	\$	%	\$	%	\$	%	\$	%	\$	%
Cuentas corrientes	\$ 1,016,881	0.60%	\$ 1,447,497	0.78%	\$ 14,403,076	2.13%	\$ 12,000,289	2.12%	\$ 56,932,033	1.67%	\$ 58,011,222	1.57%
Cuentas depósitos	81,495,121	48.07%	84,538,566	45.56%	381,895,419	56.48%	322,184,201	56.84%	1,635,179,457	47.84%	1,713,821,421	46.38%
Eventos determinados	6,132,590	3.62%	5,878,641	3.17%	9,328,997	1.38%	8,502,498	1.50%	28,297,389	0.83%	30,550,189	0.83%
Cert. de ahorro	58,524,397	34.52%	63,609,584	34.28%	159,181,045	23.54%	145,349,202	25.64%	1,127,719,427	32.99%	1,157,589,452	31.33%
Cert. y dep. Cooperativas	19,658,502	11.60%	29,791,019	16.05%	100,153,899	14.81%	77,985,099	13.76%	490,341,416	14.35%	666,966,343	18.05%
Depósitos fondos públicos	0	0.00%	0	0.00%	0	0.00%	0	0.00%	1,964,700	0.06%	2,930,240	0.08%
Otros depósitos *	2,689,570	1.59%	308,366	0.17%	11,233,394	1.66%	850,403	0.15%	77,580,536	2.27%	65,275,349	1.77%
Total de depósitos	\$ 169,517,061	100.00%	\$ 185,573,673	100.00%	\$ 676,195,830	100.00%	\$ 566,871,692	100.00%	\$ 3,418,014,958	100.00%	\$ 3,695,144,216	100.00%

Tipo de depósitos	Consolidado			
	Jun-07		Jun-08	
	\$	%	\$	%
Cuentas corrientes	\$ 72,351,990	1.67%	\$ 71,593,373	1.58%
Cuentas depósitos	2,125,125,535	49.10%	2,148,315,998	47.51%
Eventos determinados	50,235,466	1.16%	51,653,115	1.14%
Cert. de ahorro	1,364,731,880	31.53%	1,390,457,109	30.75%
Cert. y dep. Cooperativas	621,823,507	14.37%	789,751,745	17.46%
Depósitos fondos públicos	2,464,700	0.06%	3,430,240	0.08%
Otros depósitos *	91,818,648	2.12%	66,735,045	1.48%
Total de depósitos	\$ 4,328,551,726	100.00%	\$ 4,521,936,625	100.00%

* En otros depósitos se incluye cualquier depósito que no pueda ser clasificado en uno de los tipos de depósitos antes descritos. También se incluye Cuentas "IRA" en otros depósitos.

**DISTRIBUCION CARTERA DE PRESTAMOS POR TAMAÑO DE ACTIVOS
INDUSTRIA DE LAS COOPERATIVAS DE AHORRO Y CREDITO
(PARA LOS TRIMESTRES DE JUNIO 2007 Y JUNIO 2008)**

Tipo de préstamo	\$500,000 o menos				\$500,001 a \$2,000,000				\$2,000,001 a \$10,000,000			
	Jun-07		Jun-08		Jun-07		Jun-08		Jun-07		Jun-08	
		%		%		%		%		%		%
Personales	\$ 636,327	100.00%	\$ 535,275	100.00%	\$ 12,260,198	99.70%	\$ 8,085,605	99.84%	\$ 71,794,947	91.53%	\$ 77,860,575	90.97%
Tarjetas de crédito	0	0.00%	0	0.00%	0	0.00%	0	0.00%	1,872,100	2.39%	1,912,191	2.23%
Hipotecarios	0	0.00%	0	0.00%	0	0.00%	0	0.00%	224,113	0.29%	209,948	0.25%
Vehículos	0	0.00%	0	0.00%	0	0.00%	0	0.00%	960,183	1.22%	1,802,832	2.11%
Otros préstamos *	0	0.00%	0	0.00%	36,580	0.30%	13,197	0.16%	3,588,428	4.57%	3,804,014	4.44%
Total de préstamos	\$ 636,327	100.00%	\$ 535,275	100.00%	\$ 12,296,778	100.00%	\$ 8,098,802	100.00%	\$ 78,439,771	100.00%	\$ 85,589,560	100.00%

Tipo de préstamo	\$10,000,001 a \$25,000,000				\$25,000,001 a \$50,000,000				\$50,000,001 o más			
	Jun-07		Jun-08		Jun-07		Jun-08		Jun-07		Jun-08	
		%		%		%		%		%		%
Personales	\$ 134,252,824	75.56%	\$ 134,496,375	75.69%	\$ 363,534,394	56.77%	\$ 300,853,623	57.69%	\$ 1,729,715,429	52.96%	\$ 1,759,065,451	51.28%
Tarjetas de crédito	4,417,759	2.49%	5,637,464	3.17%	16,931,664	2.64%	14,489,317	2.78%	95,615,647	2.93%	100,497,099	2.93%
Hipotecarios	16,758,860	9.43%	22,819,644	12.84%	164,345,602	25.66%	135,209,355	25.93%	995,071,947	30.47%	1,107,416,218	32.28%
Vehículos	9,896,875	5.57%	10,427,809	5.87%	50,545,642	7.89%	35,037,007	6.72%	297,855,488	9.12%	280,604,152	8.18%
Otros préstamos *	2,017,740	1.14%	4,301,533	2.42%	45,008,715	7.03%	35,907,314	6.89%	148,007,497	4.53%	182,951,561	5.33%
Total de préstamos	\$ 167,344,058	94.18%	\$ 177,682,825	100.00%	\$ 640,366,017	100.00%	\$ 521,496,616	100.00%	\$ 3,266,266,008	100.00%	\$ 3,430,534,481	100.00%

Tipo de préstamo	Consolidado			
	Jun-07		Jun-08	
		%		%
Personales	\$ 2,312,194,119	55.51%	\$ 2,280,896,904	54.00%
Tarjetas de crédito	118,837,170	2.85%	122,536,071	2.90%
Hipotecarios	1,176,400,522	28.24%	1,265,655,165	29.96%
Vehículos	359,258,188	8.62%	327,871,800	7.76%
Otros préstamos *	198,658,960	4.77%	226,977,619	5.37%
Total de préstamos	\$ 4,165,348,959	100.00%	\$ 4,223,937,559	100.00%

* En otros préstamos se incluyen los siguientes tipos de préstamos: estudiantiles garantizados, entidades sin fines de lucro, y comerciales a socios. También se incluye cualquier otro préstamo que no pueda ser ubicado en los tipos de préstamos ya previstos, cuentas a cobrar en préstamos y los REPOS.

ESTADO LIBRE ASOCIADO DE PUERTO RICO
CORPORACION PARA LA SUPERVISION Y SEGURO DE COOPERATIVAS DE PUERTO RICO
(COSSEC)

**TOTAL DE ACTIVOS, NUMERO DE SOCIOS Y DE EMPLEADOS, POR COOPERATIVA
AL 30 DE JUNIO DE 2008
(por orden de total de activos)**

Coop Id	Nombre	Total de Activos	Núm. de Socios	Núm. de Empleados <u>1/</u>
7	RINCON	408,470,500	17,844	47
283	ARECIBO (COOPACA)	374,837,698	68,856	194
99	AGUADA	325,184,540	26,328	63
2	ISABELA	276,841,996	30,033	68
15	VEGA ALTA	238,418,411	31,537	110
98	DR. MANUEL ZENO GANDIA	202,867,265	34,860	64
144	BARRANQUITAS (CREDICENTRO)	179,649,123	20,421	72
12	MEDI - COOP	167,026,529	6,436	22
16	CAMUY	141,201,854	12,707	60
21	SAN RAFAEL DE QUEBRADILLAS	134,659,255	17,654	69
176	ROOSEVELT ROADS	131,974,495	18,844	56
148	LAS PIEDRAS	131,551,110	26,050	57
58	MAUNABO (MAUNA - COOP)	128,370,979	13,573	64
100	MANATI	120,703,018	21,481	87
193	LARES Y REGION CENTRAL	117,101,338	14,319	53
172	ABRAHAM ROSA	110,246,052	11,736	32
175	HATILLO	107,113,397	14,006	45
19	SAN JOSE	102,149,736	17,148	52
35	LA SAGRADA FAMILIA	99,116,392	15,448	65
45	CARIBE-COOP	98,942,489	7,025	32
23	CABO ROJO	98,541,945	11,450	41
38	ORIENTAL	93,216,463	11,089	44
260	AGUADILLA	92,949,989	12,253	39
40	JUANA DIAZ	87,676,643	12,673	31
174	ASOC. DE MAESTRO P.R.	82,463,803	13,322	50
111	MOCA	82,263,094	14,061	29
104	ADJUNTAS	79,482,307	7,314	30
92	CAGUAS (CAGUAS COOP)	78,741,822	10,929	35
183	MOROVENA	73,153,769	11,759	36
20	QUEBRADILLAS	71,730,113	4,589	22
198	SABANEÑA	70,113,361	4,717	38
5	CRISTOBAL RODRIGUEZ HIDALGO	69,457,074	5,585	27
249	YAUCO	69,453,627	7,222	34
91	PEPINIANA	66,747,932	5,380	31
17	AIBONITEÑA	64,426,714	11,426	37
197	AÑASCO	64,256,001	5,908	27
169	NAGUABEÑA	61,341,350	6,898	30
206	MAYAGUEZ	60,652,971	8,234	31
46	CIALES	58,821,389	7,663	32
11	SAN BLAS DE ILLESCAS	58,658,416	4,804	25
229	AGUAS BUENAS	57,568,046	4,848	39
31	CIDREÑA	56,580,167	7,970	31

Coop Id	Nombre	Total de Activos	Núm. de Socios	Núm. de Empleados	↓/
160	INDUSTRIA BIOFARMACEUTICA	53,692,239	2,979		25
132	ENERGIA ELECTRICA DE P.R. (GER	52,812,933	2,620		17
152	SANTA ISABEL (CACSI)	52,136,129	11,085		30
4	PADRE MAC DONALD	51,588,537	5,756		18
78	HERMANOS UNIDOS	51,400,306	4,134		32
241	CREDITO LA PUERTORRIQUEÑA	48,862,718	8,752		31
65	GUAYNABO	48,707,071	6,928		31
225	VILLALBA	47,769,228	5,368		22
107	BO. QUEBRADA DE CAMUY	45,585,143	4,838		24
170	RAFAEL CARRION JR.	44,694,786	5,782		0
1	JAYUYA (JAYUCOOP)	44,692,313	6,315		19
245	JESUS OBRERO	41,734,166	4,269		23
6	ASOC. PARROQUIALES VILLALBA	41,218,756	5,824		16
60	SAULO D. RODRIGUEZ	40,395,191	4,905		31
112	NUESTRA SRA. CANDELARIA	39,702,622	3,956		18
184	VEGABAJEÑA	39,572,177	6,860		26
36	YABUCOEÑA	39,017,253	7,130		24
189	LOMAS VERDES	38,675,703	4,301		21
156	VALENCIANO	36,433,222	6,995		25
43	CUPEY ALTO	36,092,590	4,535		24
191	EMP. AUTORIDAD ENERGIA ELECTRICA	34,998,387	4,638		21
185	LA COMERIEÑA	33,881,390	3,126		19
269	FLORIDA	31,721,578	4,433		21
258	COMUNAL SAN MIGUEL	30,195,666	4,678		15
34	LAJAS	29,898,138	3,668		18
227	EMP. POSTALES	24,894,374	2,760		11
10	EMP. AGENCIAS AGRICOLAS UNIVERSIDAD P	23,408,552	2,660		10
151	LA REGLA DE ORO	22,260,585	4,127		14
252	UNIVERSI - COOP	18,746,931	3,330		9
37	A.A.A.	18,435,117	2,298		12
47	OFICIALES DE CUSTODIA	17,956,727	1,687		12
246	FAMILIAR PROGRESISTA	17,635,671	2,258		11
62	HORMIGUEROS	16,804,287	3,469		11
224	SALINAS	16,457,384	2,088		12
140	COMUNAL DE DORADO	15,305,342	1,976		15
244	FEDERACION DE MAESTROS	15,133,700	5,201		10
250	LOS HERMANOS	15,023,581	1,916		6
41	CAPARRA	13,675,822	2,481		7
108	EMP. CORPORACION FONDO SEGURO DEL ES	12,210,796	2,078		8
116	JUDI - COOP	11,129,585	1,817		8
68	EMP. CENTRO MEDICO P.R.	10,956,808	2,025		12
164	LA CASA DEL TRABAJADOR	10,729,020	998		6
265	ELECTRO-COOP	9,372,219	1,189		7
231	INTER METRO	9,073,063	927		4
82	HOLSUM DE P.R.	8,299,407	651		4
14	EMP. PUEBLO INTERNATIONAL	8,164,095	1,612		9
279	TRIPLE S	8,096,156	1,108		5

Coop Id	Nombre	Total de Activos	Núm. de Socios	Núm. de Empleados ^{1/}
18	EMP. DEPARTAMENTO EDUCACION	7,428,049	1,673	5
204	EMP. MUNICIPALES GUAYNABO	7,092,208	1,636	6
161	EMP. CERVECERIA INDIA	6,832,808	440	2
286	COLEGIO DE INGENIEROS Y AGRIMENSORES	6,157,310	565	2
30	AGENTES LOTERIA P.R.	6,071,562	1,142	10
182	CREDITO JOSE CORTES CORDERO	5,802,203	655	3
77	EMP. EMPRESAS DIAZ	5,288,591	544	2
63	COOPAC	5,196,284	776	3
236	CENTRO GUBERNAMENTAL MINILLAS	5,045,979	1,082	4
143	DEPARTAMENTO AGRICULTURA	4,995,685	764	4
129	FUNDACION ANA G. MENDEZ	4,606,134	789	4
149	EMP. PEPSI - COLA	4,367,931	308	6
131	METODISTAS UNIDOS	4,283,218	733	4
86	EMP. UNIVERSIDAD INTERAMERICANA	4,117,640	446	3
220	JOHNSON & JOHNSON	3,146,839	558	3
211	EMP. DEPARTAMENTO HACIENDA	2,918,987	774	3
122	PUERTO NUEVO	2,764,741	713	3
54	CREDITO BACARDI	2,740,071	315	2
90	GOYA DE P.R.	2,713,081	277	2
165	RICO DAYRY INC	2,582,933	634	2
154	CREDITO EMP. MUNICIPALES ARECIBO	2,282,663	595	3
153	MIEMBROS UNION DE TRONQUISTAS	2,149,604	495	3
69	CREDITO TRES MONJITAS	2,019,139	387	2
142	EMPLEADOS FIRST BANK	1,863,083	862	1
8	AVON	1,650,980	235	1
282	EDUCADORES PUERTORRIQUEÑOS	1,604,403	932	2
264	EMP. GOBIERNO MUNICIPAL BAYAMON	1,509,032	714	2
284	UNION TRABAJADORES INDUSTRIALES	1,291,149	1,072	3
28	FmHa SAVINGS & CREDIT UNION	1,129,206	270	0
179	EMP. DEPARTAMENTO VIVIENDA	1,056,787	409	2
64	EMP. PLAZA PROVISION CO.	1,051,556	261	0
79	RIM COOP	1,049,377	128	0
24	OFICINA CONTRALOR DE P.R.	1,022,124	329	1
75	PERSONAL BALLESTER HNOS.	547,930	130	0
238	CREDITO EMP. A.E.E.L.A.	408,655	218	0
287	FEDERACION DE POLICIAS	310,189	820	1
125	Totales	6,689,068,768	821,612	2,899

Información estadística según suministrada por las cooperativas en el informe financiero trimestral.

^{1/} Empleados a tiempo completo.

MOROSIDAD POR TAMAÑO DE ACTIVOS
INDUSTRIA DE LAS COOPERATIVAS DE AHORRO Y CREDITO
PARA EL TRIMESTRE TERMINADO EN JUNIO 2008

Tipo de préstamo y términos	\$500,000 o menos	\$500,001 a \$2,000,000	\$2,000,001 a \$10,000,000	\$10,000,001 a \$25,000,000	\$25,000,001 a \$50,000,000	\$50,000,001 o más	Consolidado
Morosidad en Tarjetas de Crédito							
De 2 a menos de 6 meses	0	0	0	119,948	269,416	2,228,704	2,618,068
De 6 a menos de 12 meses	0	0	0	92,737	232,942	1,730,052	2,055,731
De 12 ó más meses	0	0	0	160,762	319,056	2,150,074	2,629,892
Total	0	0	0	373,447	821,414	6,108,830	7,303,691
Morosidad en Préstamos de Autos							
De 2 a menos de 6 meses	0	0	22,723	237,922	380,094	2,817,936	3,458,675
De 6 a menos de 12 meses	0	0	15,510	83,171	91,167	586,097	775,945
De 12 ó más meses	0	0	0	31,701	63,800	900,208	995,709
Total	0	0	38,233	352,794	535,061	4,304,241	5,230,329
Morosidad en Préstamos Hipotecarios							
De 2 a menos de 6 meses	0	0	0	364,603	1,198,248	13,299,567	14,862,418
De 6 a menos de 12 meses	0	0	0	350,921	305,167	17,366,360	18,022,448
De 12 ó más meses	0	0	0	41,953	107,334	6,685,210	6,834,497
Total	0	0	0	757,477	1,610,749	37,351,137	39,719,363
Préstamos Morosos Totales							
De 2 a menos de 6 meses	41,080	136,726	1,586,194	3,865,377	9,238,731	51,996,323	66,864,431
De 6 a menos de 12 meses	4,400	129,885	1,251,933	2,453,526	5,113,556	42,668,321	51,621,621
De 12 ó más meses	2,230	112,153	1,942,579	3,134,831	6,757,169	58,597,840	70,546,802
Cuentas a cobrar en préstamos	0	0	69,288	0	246,263	902,349	1,217,900
Total	47,710	378,764	4,849,994	9,453,734	21,355,719	154,164,833	190,250,754
Total de Préstamos	535,275	8,098,802	85,589,560	177,682,825	521,496,616	3,430,534,481	4,223,937,559
Morosidad Total ÷ Total de Préstamos	8.91%	4.68%	5.67%	5.32%	4.10%	4.49%	4.50%
De 2 a menos de 6 meses	7.67%	1.69%	1.85%	2.18%	1.77%	1.52%	1.58%
De 6 a menos de 12 meses	0.82%	1.60%	1.46%	1.38%	0.98%	1.24%	1.22%
De 12 ó más meses	0.42%	1.38%	2.27%	1.76%	1.30%	1.71%	1.67%
Cuentas a cobrar en préstamos	0.00%	0.00%	0.08%	0.00%	0.05%	0.03%	0.03%
Total	8.91%	4.68%	5.67%	5.32%	4.10%	4.49%	4.50%

**TASA DE INTERES EN DEPOSITOS
INDUSTRIA DE LAS COOPERATIVAS DE AHORRO Y CREDITO
(PARA LOS TRIMESTRES TERMINADOS EN JUNIO DE 2007 Y 2008)**

Tipo de depósito	Jun-07	Interés Promedio	Jun-08	Interés Promedio
Cuentas corrientes	72,351,990	0.98%	\$ 71,593,373	0.95%
Cuentas depósitos	2,125,125,535	2.08%	2,148,315,998	1.97%
Eventos determinados	50,235,466	2.88%	51,653,115	2.80%
Cert. de ahorro	1,364,731,880	4.53%	1,390,457,109	4.10%
Cert. y dep. Cooperativas	621,823,507	5.04%	789,751,745	4.44%
Depósitos fondos públicos	2,464,700	3.62%	3,430,240	1.98%
Cuentas IRA	22,368,772	4.94%	6,172,982	4.75%
Otros depósitos	69,449,876	2.08%	60,562,063	1.87%
Total de depósitos	4,328,551,726		4,521,936,625	

**CLASIFICACION CAEL POR TAMAÑO DE ACTIVOS
INDUSTRIA DE LAS COOPERATIVAS DE AHORRO Y CREDITO EN PUERTO RICO
(PARA LOS TRIMESTRES TERMINADOS EN JUNIO DE 2007 Y 2008)**

		\$500,000 ó menos		\$500,001 a \$2,000,000		\$2,000,001 a \$10,000,000		\$10,000,001 a \$25,000,000		\$25,000,001 a \$50,000,000		\$50,000,001 ó más		Consolidado	
Clasificación CAEL		Jun-07	Jun-08	Jun-07	Jun-08	Jun-07	Jun-08	Jun-07	Jun-08	Jun-07	Jun-08	Jun-07	Jun-08	Jun-07	Jun-08
1		0	0	1	0	4	4	1	0	1	1	6	4	13	9
2		3	0	8	7	14	15	9	9	10	7	20	19	64	57
3		0	1	5	2	5	7	5	4	12	12	18	22	45	48
4		0	1	2	2	2	2	2	4	2	0	0	2	8	11
5		0	0	0	0	0	0	0	0	0	0	0	0	0	0
Total cooperativas		3	2	16	11	25	28	17	17	25	20	44	47	130	125

INDICADORES FINANCIEROS
(por grupo de activos y por regiones)

AÑO: 2008

MES: JUNIO

Grupo de Activos	Rendimiento de los Activos (ROA)	Margen Interés Neto	Razón de Gastos	Costo de los Fondos/Activos Promedio	Rendimiento de los Préstamos/Préstamos Netos Promedio
< \$500,000	-4.02%	5.89%	161.33%	0.60%	8.23%
\$500,001 a \$2,000,000	1.11%	6.94%	85.66%	0.77%	10.95%
\$2,000,001 a \$10,000,000	1.67%	6.15%	80.12%	1.95%	11.07%
\$10,000,001 a \$25,000,000	0.63%	5.02%	91.72%	2.30%	9.75%
\$25,000,001 a \$50,000,000	0.98%	4.76%	88.24%	2.21%	9.07%
>\$50,000,001	1.33%	4.47%	81.14%	2.33%	8.60%
Consolidado	1.26%	4.57%	82.66%	2.30%	8.76%

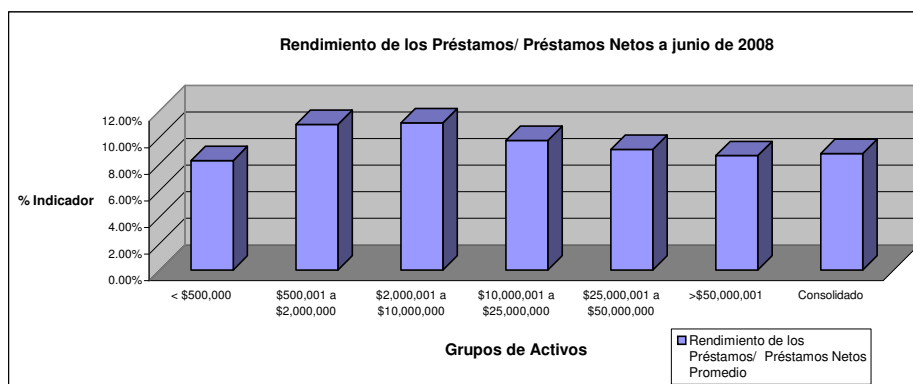
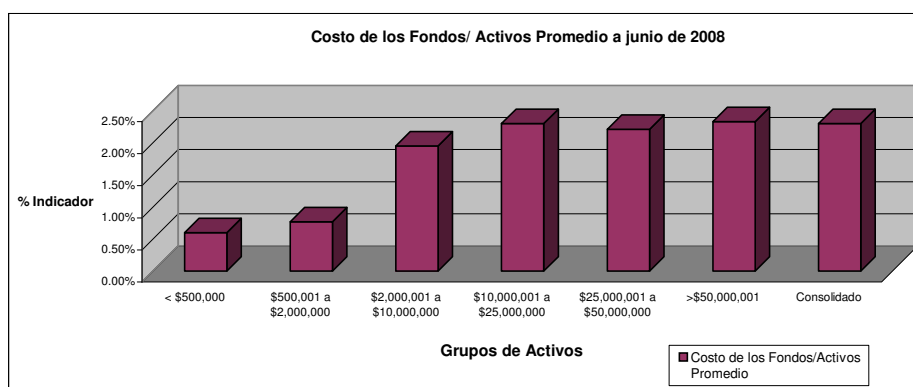
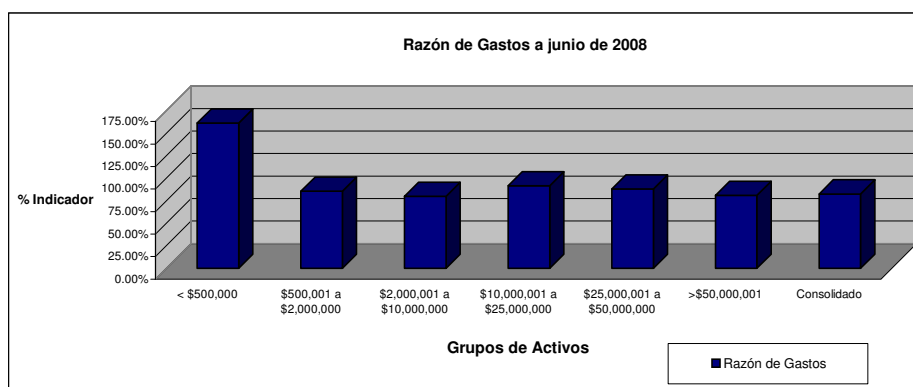
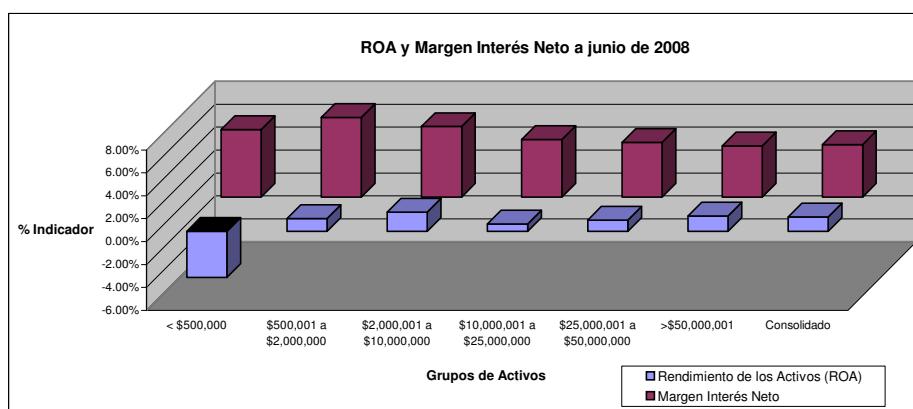

INDICADORES FINANCIEROS
(por grupo de activos y por regiones)

AÑO: 2008

MES: JUNIO

POR REGIONES	Rendimiento de los Activos (ROA)	Margen Interés Neto	Razón de Gastos	Costo de los Fondos/Activos Promedio	Rendimiento de los Préstamos/ Préstamos Netos Promedio	Total de Activos por Región
ARECIBO	1.01%	4.60%	87.23%	2.33%	8.88%	1,561,053,279
CAGUAS	1.18%	5.01%	85.93%	1.92%	9.15%	892,572,239
MAYAGÜEZ	1.50%	3.75%	77.11%	2.79%	8.06%	1,608,426,444
PONCE	1.13%	4.48%	84.24%	2.42%	8.72%	723,335,106
SAN JUAN ÁREA	1.57%	5.10%	79.08%	2.02%	9.08%	823,795,444
SAN JUAN ISLA	1.22%	4.98%	83.80%	2.03%	9.06%	1,079,886,256
Consolidado	1.26%	4.57%	82.66%	2.30%	8.76%	6,689,068,768

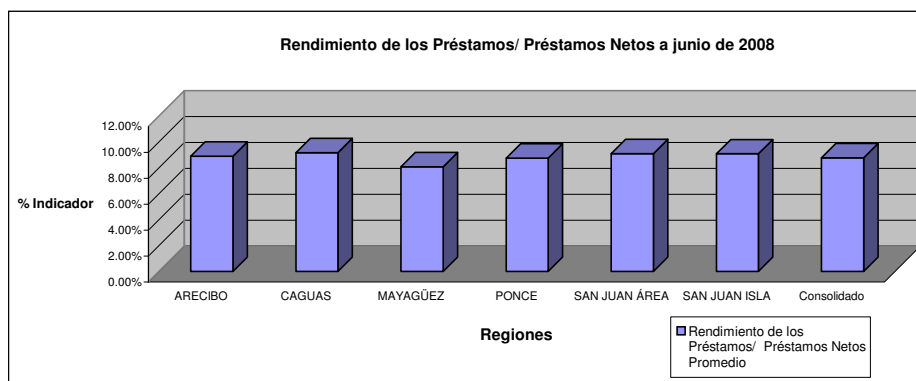
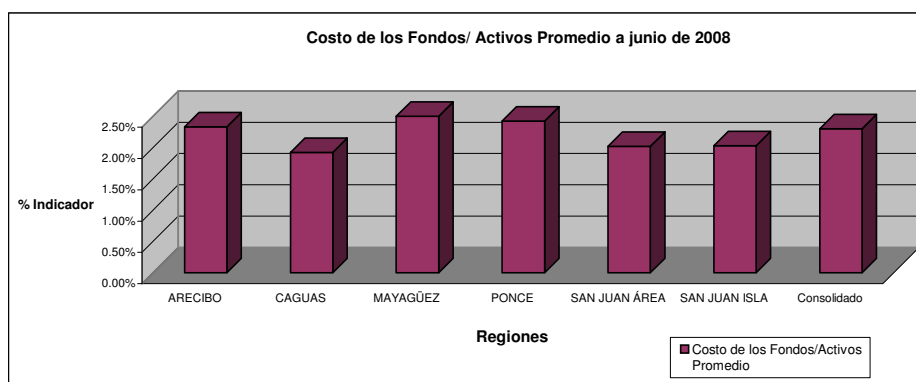
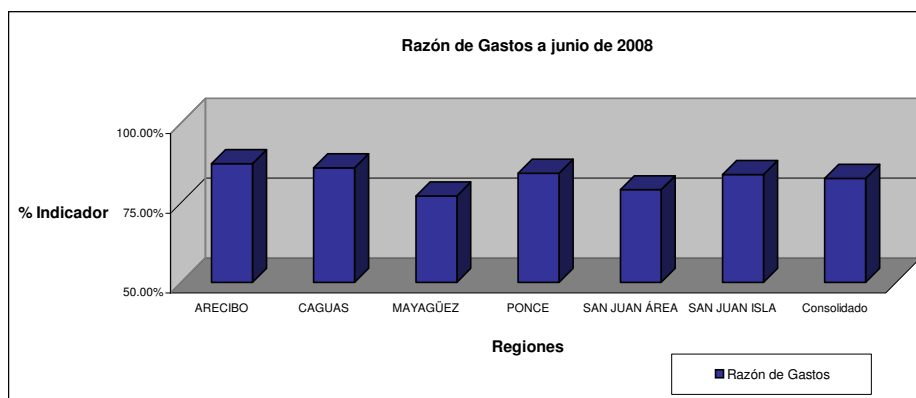
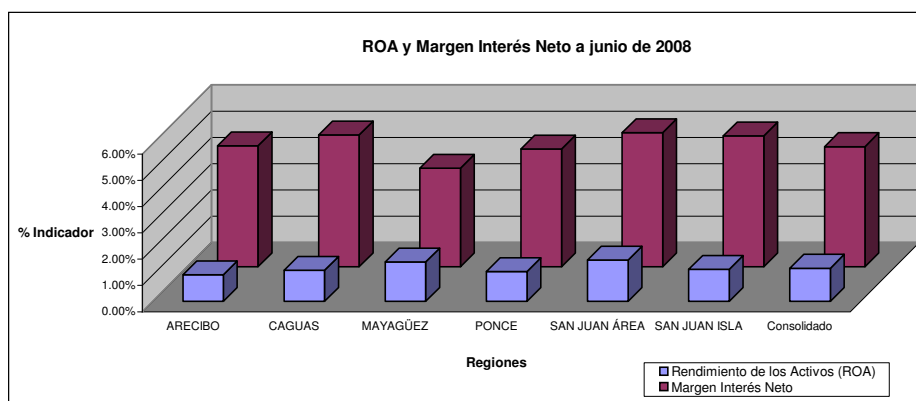

INDICADORES FINANCIEROS
(por grupo de activos y por regiones)

AÑO: 2008

MES: JUNIO

ESTADO DE SITUACION CONSOLIDADO
INDUSTRIA DE LAS COOPERATIVAS DE AHORRO Y CREDITO EN PUERTO RICO
(PARA LOS AÑOS TERMINADOS EN JUNIO 1995, 1996, 1997, 1998, 1999, 2000, 2001, 2002, 2003,2004,2005,2006,2007,2008)

	Jun-95	Jun-96	Jun-97	Jun-98	Jun-99	Jun-00	Jun-01	Jun-02	Jun-03	Jun-04	Jun-05	Jun-06	Jun-07	Jun-08													
Activos																											
Efectivo	65,653,505	74,261,793	13.11%	73,035,202	-1.65%	103,225,652	41.34%	97,126,511	-5.91%	76,155,258	-21.59%	160,408,980	110.63%	182,409,889	13.72%	221,635,516	21.50%	191,887,606	-13.42%	123,346,951	-35.72%	109,189,706	-11.48%	126,114,212	15.50%	172,217,343	36.56%
Total de Préstamos	2,087,057,247	2,303,719,226	10.38%	2,603,790,340	13.03%	2,805,277,985	7.74%	2,918,181,167	4.02%	3,105,419,541	6.42%	3,224,032,188	3.82%	3,352,760,815	3.99%	3,462,469,320	3.27%	3,616,490,153	4.45%	3,783,283,747	4.61%	3,987,240,778	5.39%	4,165,348,959	4.47%	4,223,937,559	1.41%
Provisión de Préstamos Incobrables	(45,748,375)	(39,372,365)	-9.96%	(41,462,328)	5.25%	(46,175,751)	11.37%	(57,052,171)	23.55%	(63,754,707)	11.75%	(63,879,432)	0.20%	(66,685,636)	4.39%	(72,779,114)	9.14%	(77,341,377)	6.27%	(80,230,220)	3.74%	(85,214,475)	6.21%	(90,813,957)	6.57%	(96,540,146)	6.31%
Cuentas y Certificados de Ahorro	420,098,094	495,952,564	18.06%	507,863,998	2.40%	663,794,876	30.70%	933,980,345	40.70%	764,004,745	-18.20%	950,502,060	24.41%	1,206,747,130	26.94%	1,545,335,619	28.06%	1,770,556,586	14.57%	1,651,549,537	-4.72%	1,378,051,113	-16.56%	1,381,302,626	0.24%	1,496,410,451	8.33%
Total de Inversiones en Valores Negociables	361,406,970	331,219,159	-8.35%	334,104,415	0.87%	262,805,354	-21.34%	269,355,013	2.49%	263,320,049	-2.24%	217,339,474	-17.44%	226,603,549	4.26%	246,090,215	8.40%	354,591,241	44.09%	413,431,286	16.45%	411,307,774	-0.56%	403,053,463	-2.01%	435,267,289	7.99%
Total de Inversiones en Capital de Cooperativas	63,880,735	63,030,894	-1.33%	67,348,727	4.88%	67,246,245	-0.18%	70,919,246	5.46%	74,167,990	4.58%	78,053,145	5.24%	91,318,277	17.00%	100,310,044	9.85%	112,190,895	11.84%	145,059,294	29.30%	152,480,661	5.12%	158,939,863	4.24%	171,142,770	7.68%
Propiedad y Terreno	102,408,527	107,755,893	5.02%	116,561,319	8.17%	120,324,958	3.23%	132,640,221	10.25%	133,638,089	0.74%	127,094,622	-4.90%	131,973,852	3.84%	135,945,783	3.01%	148,603,740	9.31%	169,348,516	13.97%	179,033,127	5.71%	189,085,342	5.61%	201,711,271	6.68%
Otros Activos	47,718,945	48,505,829	1.65%	52,154,949	7.52%	67,793,634	29.99%	64,675,589	-4.60%	72,174,697	11.59%	87,284,670	20.94%	83,611,009	-4.21%	89,291,190	6.79%	87,021,704	-2.54%	90,041,181	3.47%	82,316,853	-8.58%	85,802,696	4.23%	84,922,031	-1.03%
Total de Activos	\$3,104,675,648	\$3,385,052,995	9.03%	\$3,713,416,622	9.70%	\$4,044,292,953	8.91%	\$4,429,845,921	9.53%	\$4,425,125,682	-0.11%	\$4,780,835,707	8.04%	\$5,208,738,885	8.95%	\$5,728,298,573	9.97%	\$6,204,000,548	8.30%	\$6,296,050,292	1.48%	\$6,214,405,537	-1.30%	\$6,418,833,404	3.29%	\$6,689,068,768	4.21%
Pasivos y Capital																											
Pasivos																											
Total de Depósitos	2,074,972,387	2,307,752,495	11.22%	2,552,549,026	10.61%	2,808,647,758	10.03%	3,166,145,932	12.73%	3,115,338,891	-1.60%	3,415,466,871	9.63%	3,754,106,165	9.91%	4,153,783,951	10.65%	4,467,172,949	7.54%	4,386,387,897	-1.81%	4,181,755,768	-4.67%	4,328,551,726	3.51%	4,521,936,625	4.47%
Cuentas por Pagar	64,830,039	52,574,495	-18.90%	60,513,114	15.10%	66,051,102	9.15%	70,931,856	7.39%	77,937,661	9.88%	76,473,796	-1.88%	75,489,021	-1.29%	77,790,577	3.05%	81,240,916	4.44%	81,251,751	0.01%	93,329,280	14.86%	90,297,814	-3.25%	83,301,148	-7.75%
Obligaciones por pagar	22,796,542	20,602,142	-9.63%	17,958,706	-12.83%	10,915,011	-39.22%	5,549,062	-49.16%	14,077,243	153.69%	3,737,211	-73.45%	3,810,366	1.96%	1,200,000	-68.51%	300,404	-74.97%	8,056,628	2581.93%	19,684,719	144.33%	13,056,817	-33.67%	6,420,585	-50.83%
Total de Pasivos	\$2,162,598,968	\$2,380,929,132	10.10%	\$2,631,020,846	10.50%	\$2,885,613,871	9.68%	\$3,242,626,310	12.37%	\$3,207,353,795	-1.09%	\$3,495,677,878	8.99%	\$3,833,405,552	9.66%	\$4,232,774,528	10.42%	\$4,548,714,269	7.46%	\$4,475,696,276	-1.61%	\$4,294,769,767	-4.04%	\$4,431,906,357	3.19%	\$4,611,658,358	4.06%
Capital																											
Acciones	888,555,460	925,429,835	4.15%	979,632,046	5.86%	1,028,983,089	5.04%	1,059,608,901	2.98%	1,077,984,498	1.73%	1,107,590,401	2.75%	1,169,837,244	5.62%	1,256,388,604	7.40%	1,381,236,479	9.94%	1,511,929,835	9.46%	1,596,200,077	5.57%	1,650,031,153	3.37%	1,720,122,729	4.25%
Reserva de Capital Indivisible	41,403,600	52,828,336	27.59%	64,812,013	22.68%	79,877,380	23.24%	95,067,524	19.02%	113,215,163	19.09%	131,843,618	16.45%	155,873,954	18.23%	179,689,163	15.28%	206,521,522	14.93%	229,993,003	11.37%	247,388,006	7.56%	260,325,993	5.23%	271,815,202	4.41%
Otras Reservas	3,850,414	8,275,557	114.93%	11,000,810	32.93%	11,842,726	7.65%	16,194,689	21.16%	15,795,854	-2.46%	15,763,956	-0.20%	18,312,151	16.16%	24,736,869	35.08%	32,062,954	29.62%	36,344,123	13.35%	41,488,489	14.15%	50,921,793	22.74%		
Reserva Valorización de Inversiones	(9,639,282)	(14,230,049)	-47.63%	(9,697,840)	-31.85%	(1,200,869)	-87.62%	(5,936,335)	394.34%	(9,792,116)	64.95%	(1,864,494)	-80.96%	256,856	-113.78%	1,972,170	667.81%	(2,759,515)	-239.92%	(239,806)	-91.31%	(6,908,886)	2781.03%	(5,372,741)	-22.23%	(1,577,297)	-70.64%
Sobrantes	17,906,488	31,820,184	77.70%	36,648,747	15.17%	39,176,756	6.90%	25,112,685	-35.90%	31,792,450	57.63%	33,601,323	5.69%	39,161,957	16.55%	45,550,924	16.31%	46,608,030	2.32%	46,612,450	0.01%	40,454,153	-13.21%	36,127,983	-10.69%		
Total de Capital	942,076,680	1,004,123,863	6.59%	1,082,395,776	7.80%	1,158,679,082	7.05%	1,187,219,611	2.46%	1,217,771,887	2.57%	1,285,157,829	5.53%	1,375,333,333	7.02%	1,495,524,045	8.74%	1,655,286,279	10.68%	1,820,354,016	9.97%	1,919,635,770	5.45%	1,986,927,047	3.51%	2,077,410,410	4.55%
Total de Pasivos y Capital	\$3,104,675,648	\$3,385,052,995	9.03%	\$3,713,416,622	9.70%	\$4,044,292,953	8.91%	\$4,429,845,921	9.53%	\$4,425,125,682	-0.11%	\$4,780,835,707	8.04%	\$5,208,738,885	8.95%	\$5,728,298,573	9.97%	\$6,204,000,548	8.30%	\$6,296,050,292	1.48%	\$6,214,405,537	-1.30%	\$6,418,833,404	3.29%	\$6,689,068,768	4.21%
Préstamos Morosos Totales (Delincuencia)	93,224,000	82,667,000	-11.32%	110,751,000	33.97%	133,929,000	20.93%	141,915,000	5.96%	148,591,000	4.70%	143,826,000	-3.21%	142,263,645	-1.09%	138,666,283	-2.53%	154,117,280	11.14%	148,064,183	-3.93%	167,728,549	13.28%	179,470,606	7.00%	190,250,754	6.01%
Morosidad Total + Total de Préstamos	4.47%	3.59%	4.25%	4.77%	4.77%	4.86%	4.78%	4.46%	4.24%	4.00%	4.26%	3.91%	4.21%	4.31%	4.50%												

DATOS POR REGION

COOPERATIVAS DE AHORRO Y CREDITO

AL 30 DE JUNIO DE 2008

Región Arecibo:

Total de Activos: \$1,561 millones
 Total de Cooperativas: 15
 Número Total de Socios: 228,576
 Número Total No Socios: 79,016
 Número Total de Empleos: 754

Región San Juan (Area):

Total de Activos: \$ 824 millones
 Total de Cooperativas: 48
 Número Total de Socios: 99,691
 Número Total No Socios: 33,743
 Número Total de Empleos: 402

Región San Juan (Isla):

Total de Activos: \$ 1,080 millones
 Total de Cooperativas: 19
 Número Total de Socios: 136,444
 Número Total No Socios: 62,517
 Número Total de Empleos: 521

Región Caguas:

Total de Activos: \$893 millones
 Total de Cooperativas: 14
 Número Total de Socios: 129,466
 Número Total No Socios: 66,863
 Número Total de Empleos: 470

Región Mayaguez:

Total de Activos: \$1,608 millones
 Total de Cooperativas: 16
 Número Total de Socios: 145,721
 Número Total No Socios: 32,569
 Número Total de Empleos: 453

Región Ponce:

Total de Activos: \$723 millones
 Total de Cooperativas: 13
 Número Total de Socios: 81,714
 Número Total No Socios: 39,108
 Número Total de Empleos: 299

Resumen de la Industria

Total de Activos: \$ 6,689 millones

Total de Cooperativas: 125

Número Total de Socios: 821,612

Número Total de No Socios: 313,816

Número Total de Empleos*: 2,899

Nota: Regiones establecidas según la Oficina de Fomento Cooperativo.
 Información obtenida de los Informes Financieros y Estadísticos
 de las Cooperativas de Ahorro y Credito.

* Empleados a tiempo completo