

EVALUATION TOOLS FOR RENEWAL AND NEW PROJECTS COC FY 2024 COMPETITION

Instrumentos de evaluación para proyectos de renovación y nuevos
competencia AF 2024

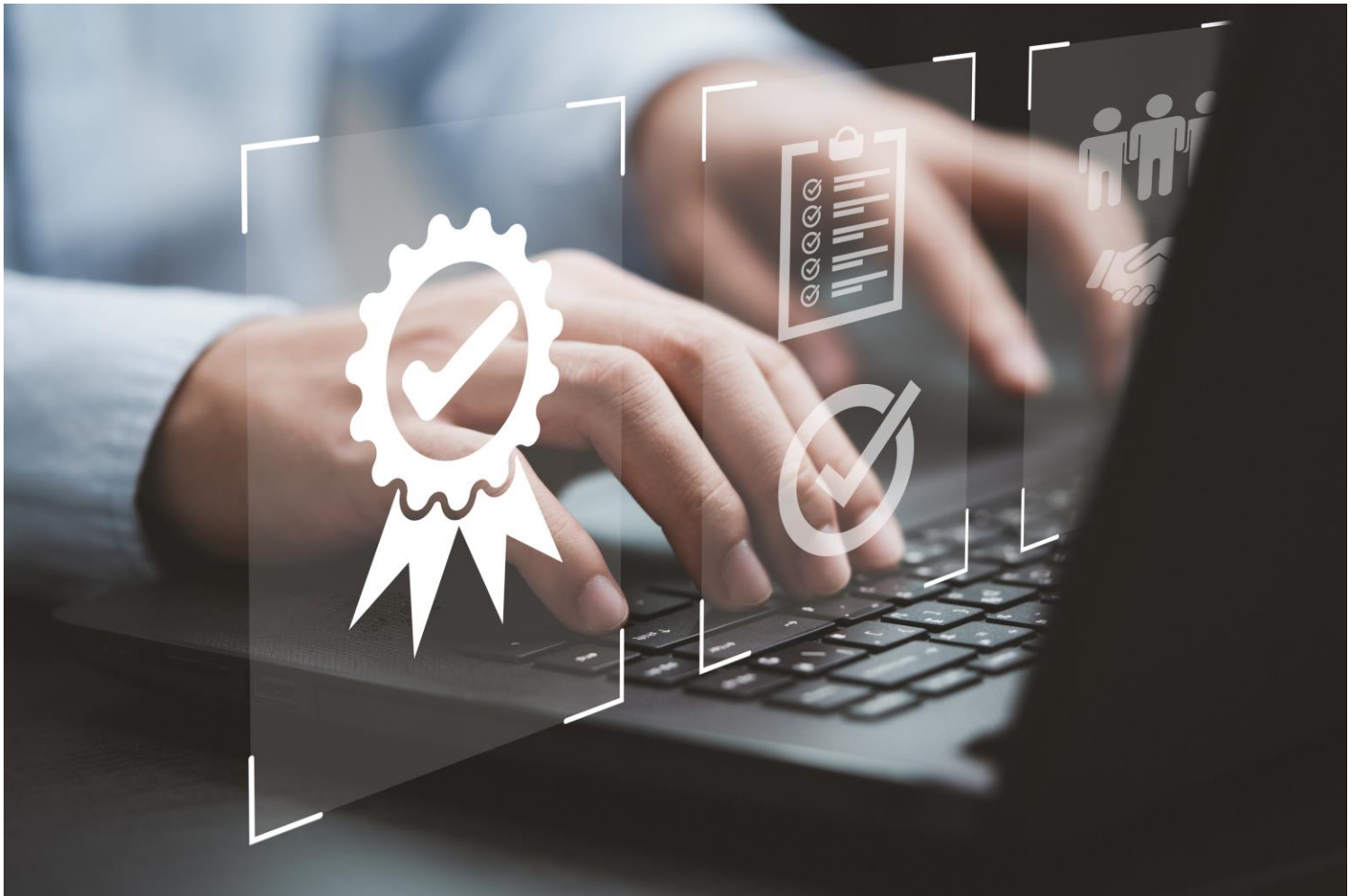

DEPARTAMENTO DE LA
FAMILIA



*Based on HUD's ranking tool
Version 7.2
August 13, 2024*



CONTENT / CONTENIDO

| | |
|--|-----------|
| EVALUATION TOOL FOR RENEWAL SH, TH, PSH, RRH & JOINT PROJECTS | 3 |
| INSTRUMENTO DE EVALUACIÓN PARA PROYECTOS DE RENOVACIÓN SH, TH, PHS, RRH & JOINT | 3 |
| EVALUATION TOOL FOR RENEWAL HMIS PROJECT | 21 |
| INSTRUMENTO DE EVALUACIÓN PARA LA RENOVACIÓN DE PROYECTO HMIS | 21 |
| EVALUATION TOOL FOR RENEWAL COORDINATED ENTRY SYSTEM PROJECT | 30 |
| INSTRUMENTO DE EVALUACIÓN PARA RENOVACIÓN DE PROYECTO DE SISTEMA COORDINADO DE ENTRADAS | 30 |
| EVALUATION TOOL FOR NEW PROJECTS..... | 41 |
| <i>INSTRUMENTO DE EVALUACIÓN PARA NUEVOS PROYECTOS.....</i> | <i>41</i> |

EVALUATION TOOL FOR RENEWAL SH, TH,
PSH, RRH & JOINT PROJECTS
INSTRUMENTO DE EVALUACIÓN PARA
PROYECTOS DE RENOVACIÓN SH, TH, PHS,
RRH & JOINT



**PROJECT RATING AND RANKING TOOL
FY 2024 RENEWAL PROJECTS
Based on HUD's ranking tool Version 7.2**

**INSTRUMENTO DE PRIORIZACIÓN DE PROYECTOS
AÑO FISCAL 2024 RENOVACIÓN DE PROYECTOS
Basado en el instrumento de evaluación de HUD Versión 7.2
13 DE AGOSTO DE 2024**

As part of the Continuum of Care Competition (COC) 2024, the United States Department of Housing and Urban Development (HUD) will evaluate the existence of a coordinated, inclusive, and outcome-oriented community process for the solicitation, objective review, ranking, and selection of project applications under the Program, and a process by which renewal projects are reviewed for performance and compliance with 24 CFR part 578. In order to clearly demonstrate compliance with these criteria, the following project performance and compliance review instrument has been established, based on the *Project Rating and Ranking Tool Version 7.2*, published by HUD. For purposes of the evaluation the CoC will use information from: the APR and HMIS reports, the organization's Single Audit or financial statements findings, the results of any monitoring conducted by HUD or the CoC, and the application submitted by projects, among other sources of information requested to the projects. **For purposes of the assigned score, the latest APR submitted to HUD will be considered.**

Como parte de la competencia de fondos de Continuo de Cuidado (CoC, por sus siglas en inglés) del 2024, el Departamento de Vivienda y Desarrollo Urbano de los Estados Unidos (HUD, por sus siglas en inglés) evaluará la existencia de un proceso comunitario coordinado, inclusivo y orientado a los resultados para la solicitud y la revisión, priorización y selección objetivas de solicitudes de proyectos bajo el Programa, así como un proceso mediante el cual se revisen los proyectos de renovación en términos del desempeño y cumplimiento con el Título 24 del CFR, parte 578. Con el fin de demostrar claramente el cumplimiento de estos criterios, se ha establecido el siguiente instrumento de evaluación del desempeño y cumplimiento de los proyectos, basado en *Project Ranking Tool Version 7.2*, publicado por el HUD. Para fines de dicha evaluación, se utilizarán referencias obtenidas de los informes de APR y HMIS, los hallazgos de la Auditoría Única o de Estados Financieros de la organización, los resultados de cualquier monitoria realizado por el HUD o el CoC, así como la propuesta sometida por los proyectos y otras fuentes de información solicitadas. **Para fines de la puntuación asignada, se considerará el último APR sometido a HUD.**

Applicability of points per criterion:
Aplicabilidad de puntos por criterio:

| Criteria Crterios | Parameters Parámetros | TH | SH | PSH | RRH | JOINT |
|--------------------------------------|---|-----------|-----------|------------|------------|--------------|
| Performance measures | <i>Length of Stay</i> Tiempo de estancia | 20 | | 20 | 20 | 20 |
| Medidas de desempeño | <i>Exits to permanent housing</i> Salidas a vivienda permanente | 25 | | 25 | 25 | 25 |
| | <i>Return to Homelessness</i> Reincidencia en el sinhogarismo | 15 | | 15 | 15 | 15 |
| | <i>New or Increased Income and Earned Income</i> Ingresos nuevos o aumentados, Ingreso | 5 | | 5 | 5 | 5 |
| Services to priority populations | <i>40% or more (25% or more in the case of DV projects) of the participants are persons with a chronic homelessness problem, have a mental health condition (alcohol abuse, drug abuse or diagnosed mental illness) or have a disability.</i> 40% o más (25% en el caso de DV) de los participantes son personas con un problema sinhogarismo crónico, problema de salud mental (abuso de drogas, abuso de alcohol o enfermedad mental diagnosticada) o discapacidad física. | 20 | 20 | 20 | 20 | 20 |
| Servicios a poblaciones prioritarias | <i>40% or more of participants come from an unfit place to live, literally on the street (APR Q15). No aplica a DV</i> 40% o más de los participantes provienen de un lugar no apto para vivir, literalmente en la calle. (APR Q15). Does not apply to DV Projects | 10 | 10 | 10 | 10 | 10 |
| | | | | | | |
| Project effectiveness | <i>Costs are within the local average cost per positive housing exit for the project type (total project cost/number of permanent housing exits).</i> Los costos están dentro del costo promedio por salida positiva de vivienda para su tipo de proyecto. (costo total del proyecto/número de salidas a vivienda permanente) | 10 | | 10 | 10 | 10 |
| Efectividad del proyecto | <i>95% or more of project participants from the period of evaluation were referred through the CES</i> 95% o más de los participantes del proyectos para el periodo de evaluación fueron referidos por el CES | 5 | | 5 | 5 | 5 |
| | <i>The Project is identified as Housing First</i> El proyecto se identifica como Housing First | 5 | 5 | 5 | 5 | 5 |

| Criteria Criterios | Parameters Parámetros | TH | SH | PSH | RRH | JOINT |
|--|--|----|----|-----|-----|-------|
| | Housing First Assessment <i>Evaluación de Housing First</i> | 5 | 5 | 5 | 5 | 5 |
| Equity Equidad | <i>The recipient has underrepresented people (BIPOC, LGBTQ+, etc.) in management and leadership positions.</i> El recipiente cuenta con personas subrepresentadas o de grupos minoritarios (BIPOC, LGBTQ+, etc.) en puestos de dirección y liderazgo. | 10 | 10 | 10 | 10 | 10 |
| | <i>The recipient's board of directors includes representation from more than one person with lived experience of homelessness</i> La junta directiva del recipiente cuenta con representación de más de una persona con experiencia vivida de sinhogarismo. | 5 | 5 | 5 | 5 | 5 |
| | <i>The recipient has a process to receive and incorporate feedback from people with lived experience of homelessness</i> El recipiente tiene un proceso para recibir e incorporar las opiniones por parte de personas con experiencia vivida de sinhogarismo. | 5 | 5 | 5 | 5 | 5 |
| | <i>The recipient has reviewed internal policies and procedures from an equity standpoint and has a plan to develop and implement equitable policies that do not impose undue barriers</i> El recipiente ha revisado las políticas y procedimientos internos desde una perspectiva de equidad y tiene un plan para desarrollar e implementar políticas equitativas sin imponer barreras indebidas. | 5 | 5 | 5 | 5 | 5 |
| Results of the participants Resultados de los participantes | <i>The recipient has reviewed participant outcomes through an equity lens, including segregation of data by race, ethnicity, gender, identity, age, or other unserved populations.</i> El recipiente ha revisado los resultados de los participantes a través de un lente de equidad, incluyendo la segregación de datos por raza, etnia, género, identidad, edad u otras poblaciones desatendidas. | 5 | 5 | 5 | 5 | 5 |
| | <i>The recipient has identified programmatic changes needed to make outcomes more equitable across participants and has developed a plan to make those changes.</i> El recipiente ha identificado cambios programáticos necesarios para lograr resultados más equitativos entre los participantes y ha desarrollado un plan para implementar esos cambios. | 5 | 5 | 5 | 5 | 5 |
| Other local criteria Otros criterios locales | <i>Quality percentage of data entered to the HMIS.</i> Porcentaje de calidad de datos ingresados al HMIS. | 10 | 10 | 10 | 10 | 10 |
| | <i>Average daily utilization rate during the operating year (APR Q-2).</i> Tasa promedio de uso diario durante el año de operaciones. | 10 | 10 | 10 | 10 | 10 |
| | <i>Performs at least one quarterly draw down (from the date of the agreement with HUD, according to eLOOCS).</i> | 5 | 5 | 5 | 5 | 5 |

| Criteria Criterios | Parameters Parámetros | TH | SH | PSH | RRH | JOINT |
|---|---|------------|------------|------------|------------|--------------|
| | Realiza al menos un desembolso trimestral (a partir de la fecha del acuerdo con HUD, según eLOOCS) | | | | | |
| | <i>Expenditure of funds - amount expended at the end of the year vs original allocation (APR).</i> Gasto de fondos- cantidad gastada al final del año vs la asignación original de fondos (APR). | 5 | 5 | 5 | 5 | 5 |
| | <i>The organization has no HUD or OIG monitoring or audit findings.</i> La organización no tiene hallazgos de monitorías o auditorías del HUD ni de la OIG. | 3 | 3 | 3 | 3 | 3 |
| | <i>The organization has no CoC monitoring or audit findings.</i> La organización no tiene hallazgos de monitorías o auditorías del CoC. | 2 | 2 | 2 | 2 | 2 |
| | <i>The entity proposing the Project has no debts owed to the Federal Government or funds pending repayment.</i> La entidad que propone el Proyecto no tiene deudas con el Gobierno Federal ni fondos pendientes de devolución. | 5 | 5 | 5 | 5 | 5 |
| Total | | 195 | 115 | 195 | 195 | 195 |
| Bonus | <i>Leverage with other housing, health, or other social programs.</i> Apalancamiento de otros programas de vivienda y salud u otros programas sociales. | 2 | 2 | 2 | 2 | 2 |
| Bonos | <i>Case management and services</i> Gestión de casos y servicios | 1 | 1 | 1 | 1 | 1 |
| | <i>Affirmative Marketing Plan</i> Plan de Mercadeo Afirmativo | 1 | 1 | 1 | 1 | 1 |
| | <i>Capacity building</i> Desarrollo de capacidades | 1 | 1 | 1 | 1 | 1 |
| Total bonuses Total de bonos | | 5 | 5 | 5 | 5 | 5 |



Organization's Name/ Nombre de la organización: _____

Project's Name/Nombre del Proyecto: _____

Type of project/Tipo de proyecto: ____TH ____ PH ____SH ____ RRH ____ JOINT ____

THRESHOLD REQUIREMENTS / REQUISITOS DE UMBRAL

In order for a proposal to be considered for the prioritization process, the project must meet the following threshold criteria.

Para que una propuesta sea considerada en el proceso de priorización, el proyecto debe cumplir con los siguientes criterios de umbral:

| Criteria Criterios | Definition Definición | Compliance Cumplimiento |
|--|---|---|
| The Project participates in the CES El Proyecto participa en el Sistema coordinado de entrada (CES) | Certification of the CES The project has a CES certification for the evaluated period indicating that the organization refers cases to the CES and receives cases from the CES. Certificación de la CES. El proyecto cuenta con una certificación del CES para el periodo evaluado que indica que la organización refiere casos al CES y recibe casos del CES. | <input type="checkbox"/> Yes <input type="checkbox"/> No <input type="checkbox"/> Sí <input type="checkbox"/> No |
| Minimum Match Requirement Requisito mínimo de pareo | From the contents of the proposal, it is observed that the organization has the minimum required match in accordance with the applicable regulations. Del contenido de la propuesta se observa que la entidad cuenta con el pareo mínimo requerido conforme a la reglamentación aplicable. | <input type="checkbox"/> Yes <input type="checkbox"/> No <input type="checkbox"/> Sí <input type="checkbox"/> No |
| Active participation in the CoC as defined in the Governance Charter Participación activa en el CoC según definida en los reglamentos | According to the definition of membership in the CoC's Charter, certified by the CA Certificado por la agencia colaboradora (AC), según la definición de membresía en los reglamentos del CoC. | <input type="checkbox"/> Yes <input type="checkbox"/> No <input type="checkbox"/> Sí <input type="checkbox"/> No |
| The application is complete in all its parts and the data is consistent. La solicitud está completa en todas sus partes y los datos son consistentes. | From a review of the contents of the proposal, it is observed that the proposal is complete in all its parts and complies with the requirements for certifications and other applicable documentation in accordance with the NOFO. De la revisión del contenido de la propuesta, se observa que la misma está completa en todas sus partes y que cumple con los requisitos para certificaciones y otra documentación aplicable de acuerdo con el NOFO. | <input type="checkbox"/> Yes <input type="checkbox"/> No <input type="checkbox"/> Sí <input type="checkbox"/> No |
| Acceptable audit or financial statements Auditorías o estados financieros aceptables | The audited financial statements have no major findings or observations, and if there were findings, the entity provided evidence of a corrective action plan. Los estados financieros auditados no presentan hallazgos u observaciones significativas y, en caso de haberlos, la entidad proporcionó evidencia de un plan de acción correctiva. | <input type="checkbox"/> Yes <input type="checkbox"/> No <input type="checkbox"/> Sí <input type="checkbox"/> No |

The proposal meets all criteria and is eligible for evaluation. Yes No

La propuesta cumple con todos los criterios y es elegible para evaluación. Sí No

**PERFORMANCE MEASURES
MEDIDAS DE DESEMPEÑO**

| Criterio Criterios | Parameters Parámetros | Score Puntuación |
|---|--|---|
| <p>Length of Stay <i>Tiempo de estancia</i></p> | <p>On average, participants spend XX days from project entry to move-in to housing (APR Q22c). RRH (General) - On average, participants spend # days from project entry to residential move-in RRH (DV) - On average, participants spend # days from project entry to residential move-in PSH (General) - On average, participants spend # days from project entry to residential move-in PSH (DV) - On average, participants spend # days from project entry to residential move-in On average, participants remain in the project for XX days. (APR Q22b) TH (General) - On average, participants stay in the project # days. TH (DV) - On average, participants stay in project # days</p> <p><i>En promedio, los participantes pasan XX días desde su entrada al proyecto hasta la mudanza a una vivienda. RRH (General) – En promedio, los participantes pasan # días desde su ingreso al proyecto hasta la mudanza a una vivienda. RRH (DV) - En promedio, los participantes pasan # días desde su ingreso al proyecto hasta la mudanza a una vivienda PSH (General) - En promedio, los participantes pasan # días desde su ingreso al proyecto hasta la mudanza a una vivienda PSH (DV) - En promedio, los participantes pasan # días desde su ingreso al proyecto hasta la mudanza a una vivienda</i></p> <p><i>En promedio, los participantes permanecen en el proyecto XX días (APR Q22b) TH (General) - En promedio, los participantes permanecen en el proyecto # días TH (DV) - En promedio, los participantes permanecen en el proyecto # días</i></p> | <p>The project is more than 25% above the average number of days per component, receives no points.</p> <p>Project is 6% to 25% above the average number of days per component, receives 5 points.</p> <p>Project is 5% above or below the average receives 10 points.</p> <p>The project is 6% to 25% below the average number of days per component, receives 15 points.</p> <p>Project is more than 25% below the average number of days per component, receives 20 points.</p> <p>Maximum score 20.</p> <p><i>El Proyecto sobrepasa por más de 25% el número promedio de días por componente, no recibe puntos.</i></p> <p><i>El Proyecto sobrepasa de un 6% a un 25% el número promedio de días por componente, no recibe puntos.</i></p> <p><i>El Proyecto está un 5% por encima o por debajo del promedio, recibe 10 puntos.</i></p> <p><i>El proyecto está entre un 6% y un 25% por debajo del promedio de días por componente, recibe 15 puntos.</i></p> <p>El proyecto está más de un 25% por debajo del promedio de días por componente, recibe 20 puntos.</p> <p>Puntuación máxima de 20.</p> |
| <p>Exits to permanent housing</p> | <p>Minimum percentage remain in or move to permanent housing. APR Q23a & Q23b</p> | <p>From 0 to 49% the project receives 0 points.</p> <p>From 50 to 59% the project receives 10 points</p> |

| Criteria Criterios | Parameters Parámetros | Score Puntuación |
|---|--|---|
| <p><i>Salidas a vivienda permanente</i></p> | <p>PSH: Calculation: 1) Subtract leavers to all destinations (APR Q23a and Q23b) from number of participants (APR Q7) to determine number of stayers; 2) Add leavers to permanent housing destinations (APR Q23a & Q23b); 3) Add stayers (Step 1) and leavers to permanent housing destinations (Step 2) and divide by number of participants (APR Q7)</p> <p>RRH (General) - Minimum percent move to permanent housing RRH (DV) - Minimum percent move to permanent housing PSH (General) - Minimum percent remain in or move to permanent housing PSH (DV) - Minimum percent remain in or move to permanent housing TH (General) - Minimum percent move to permanent housing TH (DV) - Minimum percent move to permanent housing *ensure that calculation do not consider deceased.</p> <p><i>Porcentaje mínimo permanece o se muda a una vivienda permanente.</i> APR Q23a & Q23b PSH: Cálculo: 1) Resta los que se van a cualquier destino (APR Q23a and Q23b) del número de participantes (APR Q7) para determinar el número de los que permanecen; 2) Suma los que se van a destinos de vivienda permanente (APR Q23a y Q23b); 3) Suma los que se quedan (Paso 1) y los que se van a destinos de vivienda permanente (Paso 2) y divide entre el número de participantes (APR Q7). RRH (General) - Porcentaje mínimo que se muda a vivienda permanente RRH (DV) - Porcentaje mínimo que se muda a vivienda permanente PSH (General) – Porcentaje mínimo que permanece o se muda a Vivienda permanente PSH (DV) - Porcentaje mínimo que permanece o se muda a Vivienda permanente TH (General) - Porcentaje mínimo que se muda a vivienda permanente TH (DV) - Porcentaje mínimo que se muda a vivienda permanente *Asegúrese de que el cálculo no incluya a las personas fallecidas.</p> | <p>From 60 to 69% the project receives 15 points From 70 to 79% the project receives 20 points 80% or more the project receives 25% points</p> <p>Maximum score 25.</p> <p>Del 0% a 49%, recibe 0 puntos. Del 50% a 59% recibe 10 puntos. Del 60% a 69% recibe 15 puntos. Del 70% a 79% recibe 20 puntos. Del 80% en adelante recibe 25 puntos.</p> <p>Puntuación máxima de 25.</p> |
| <p>Returns to Homelessness <i>Reincidencia en el sinhogarismo</i></p> | <p>Maximum percentage of participants returning to homelessness within 12 months following exit to permanent housing. Report provided by HMIS for the period TH (General) - Maximum percent of participants return to homelessness within 12 months of exit to permanent housing, PH - Maximum percent of participants return to homelessness within 12 months of exit to permanent housing,</p> | <p>DV Projects: 20% or less, receive 15 points All other projects: 10% or less, receive 15 points</p> <p>Maximum score 15</p> <p>Proyectos de Violencia Doméstica: 20% o menos, reciben 15 puntos</p> |

| Criteria Crterios | Parameters Parámetros | Score Puntuación |
|---|--|---|
| Percentage of Returns within 12 Months <i>Porcentaje de reincidencias dentro de 12 meses</i> | <i>Porcentaje máximo de participantes que regresan al sinhogarismo en un período de 12 meses después de la salida a vivienda permanente.</i> <i>Informe proporcionado por el HMIS</i> <i>TH (General) - Porcentaje máximo de participantes que regresan al sinhogarismo en un plazo de 12 meses después de la salida a vivienda permanente</i> <i>PH - Porcentaje máximo de participantes que regresan al sinhogarismo en un plazo de 12 meses después de la salida a vivienda permanente</i> | Todos los demás proyectos: 10% o menos, reciben 15 puntos Puntuación máxima de 15. |
| New or Increased Income (Earned Income) <i>Ingresos nuevos o aumentados (Ingresos obtenidos)</i> | Percentage of participants with increase or new entry APR Q19a1 RRH (General) - Minimum percent of participants with new or increased earned income for project stayers RRH (DV) - Minimum percent of participants with new or increased earned income for project stayers PSH (General) - Minimum percent of participants with new or increased earned income for project stayers PSH (DV) - Minimum percent of participants with new or increased earned income for project stayers TH (General) - Minimum percent of participants with new or increased earned income for project stayers TH (DV) - Minimum percent of participants with new or increased earned income for project stayers <i>Porcentaje de participantes con aumento o nueva entrada.</i> APR Q19a1. <i>RRH (General) - Porcentaje mínimo de participantes con ingresos obtenidos nuevos o aumentados para los que permanecen en el proyecto</i> <i>RRH (DV) - Porcentaje mínimo de participantes con ingresos obtenidos nuevos o aumentados para los que permanecen en el proyecto</i> <i>PSH (General) - Porcentaje mínimo de participantes con ingresos obtenidos nuevos o aumentados para los que permanecen en el proyecto</i> | 9% or more of employment income generation (2.5) 5% to 8% (2) 3% to 4% (1) 0% to 2% (0) Maximum score 2.5 9% o más de generación de ingresos por empleo (2.5) 5% a 8% (2) 3% a 4% (1) 0% a 2% (0) Puntuación máxima de 2.5 |

| Criterios Criteria | Parámetros Parameters | Puntuación Score |
|---|--|---|
| | <p><i>PSH (DV) - Porcentaje mínimo de participantes con ingresos obtenidos nuevos o aumentados para los que permanecen en el proyecto</i></p> <p><i>TH (General) - Porcentaje mínimo de participantes con ingresos obtenidos nuevos o aumentados para los que permanecen en el proyecto</i></p> <p><i>TH (DV) - Porcentaje mínimo de participantes con ingresos obtenidos nuevos o aumentados para los que permanecen en el proyecto</i></p> | |
| <p>New or Increased Income (non-employment)</p> <p>Ingreso nuevo o aumentado (no laboral)</p> | <p>Percent of participants with increase or new income from sources other than employment, including cash or noncash APR Q19a1</p> <p>RRH (General) - Minimum percent of participants with new or increased non-employment income for project stayers</p> <p>RRH (DV) - Minimum percent of participants with new or increased non-employment income for project stayers</p> <p>PSH (General) - Minimum percent of participants with new or increased non-employment income for project stayers</p> <p>PSH (DV) - Minimum percent of participants with new or increased non-employment income for project stayers</p> <p>TH (General) - Minimum percent of participants with new or increased non-employment income for project stayers</p> <p>TH (DV) - Minimum percent of participants with new or increased non-employment income for project stayers</p> <p>Porcentaje de participantes con aumento o nueva entrada de ingresos provenientes de fuentes distintas al empleo, incluyendo efectivo o beneficios no monetarios. APR Q19a1</p> <p>RRH (General) - Porcentaje mínimo de participantes con ingresos no laborales nuevos o aumentados para los que permanecen en el proyecto</p> <p>RRH (DV) - Porcentaje mínimo de participantes con ingresos no laborales nuevos o aumentados para los que permanecen en el proyecto</p> | <p>9% or more income generation from other sources (2.5)</p> <p>5% to 8% (2)</p> <p>3% to 4% (1)</p> <p>0% to 2% (0)</p> <p>Maximum score 2.5</p> <p>9% o más de generación de ingresos proveniente de otras fuentes (2.5)</p> <p>5% a 8% (2)</p> <p>3% a 4% (1)</p> <p>0% a 2% (0)</p> <p>Puntuación máxima de 2.5</p> |

| Criterios Criteria | Parámetros Parameters | Puntuación Score |
|-----------------------|--|---------------------|
| | PSH (General) - Porcentaje mínimo de participantes con ingresos no laborales nuevos o aumentados para los que permanecen en el proyecto PSH (DV) - Porcentaje mínimo de participantes con ingresos no laborales nuevos o aumentados para los que permanecen en el proyecto TH (General) - Porcentaje mínimo de participantes con ingresos no laborales nuevos o aumentados para los que permanecen en el proyecto TH (DV) - Porcentaje mínimo de participantes con ingresos no laborales nuevos o aumentados para los que permanecen en el proyecto | |

SERVICE TO PRIORITY POPULATIONS / SERVICIOS A POBLACIONES PRIORIZADAS

| Criterios Criteria | Parámetros Parameters | Puntuación Score |
|--|--------------------------------|--|
| 40% or more (25% in the case of DV) of the participants are persons with a disability. Disability: APR Q13a2 <i>40% o más (25% en el caso de DV) de los participantes son personas con discapacidad</i> Disability: APR Q13a2 | PH RRH TH SH JOINT | More than 40% (20) Less than 40% (0) Más de 40% (20) Menos de 40% (0) |
| 40% or more of the participants come from an unsuitable place to live, literally on the street or an ES (APR Q15) <i>No aplica a proyectos de DV y proyectos que sirven exclusivamente a jóvenes 18-24</i> | RRH PH TH SH | More than 40% (10) Less than 40% (0) Más de 40% (10) |



| | | |
|--|-------|------------------|
| <p>40% o más de los participantes provienen de un lugar no apto para vivir, literalmente en la calle o en un refugio de emergencia. (APR Q15)</p> <p>No aplica a proyectos de DV y proyectos que sirven exclusivamente a jóvenes 18-24</p> | JOINT | Menos de 40% (0) |
|--|-------|------------------|

PROJECT EFFECTIVENESS | EFECTIVIDAD DEL PROYECTO

| <p>Criteria Crterios</p> | <p>Paremeters Parámetros</p> | <p>Score Puntuación</p> |
|---|--|--|
| <p>Costs are within the local average cost per positive housing exit for the project type (total project cost/number of permanent housing exits).</p> <p><i>Divide total project costs (collected from each project using a standardized tool that accounts for housing, services and administrative costs) by number of permanent housing exits (APR Q23a + Q23b)</i></p> <p>Los costos están dentro del promedio local de costo por salida positiva a vivienda según el tipo de proyecto (costo total del proyecto/ número de salidas a vivienda permanente).</p> <p>Divida los costos totales del proyecto (recopilados de cada proyecto utilizando una herramienta estandarizada que considera costos de vivienda, servicios y administrativos) por el número de salidas a vivienda permanente (APR Q23a + Q23b).</p> | <p>RRH PH TH</p> | <p>Cost per outcome is more than 5% below the average cost per project type, receives 10 points.</p> <p>The cost per outcome is about 5% more or less than the average cost per project type receives 5 points.</p> <p>The project is more than 5% above the average cost per project type receives 0 points.</p> <p>El costo por resultado es más del 5% por debajo del promedio, recibe 10 puntos.</p> <p>El costo por resultado es aproximadamente un 5% más o menos que el costo promedio, recibe 5 puntos.</p> <p>El proyecto está más de un 5% por encima del costo promedio, recibe 0 puntos.</p> |

| Criteria Criterios | Parameters Parámetros | Score Puntuación |
|---|---|---|
| <p>95% or more of project participants from the period of evaluation were referred through the CES Does not apply to DV projects 95% o más de los participantes del proyectos para el periodo de evaluación fueron referidos por el CES No aplica a proyectos DV.</p> | <p>RRH PH TH</p> | <p>95% or more, received 5 points 95% o más recibe 5 puntos</p> |
| <p>The Project is identified as Housing First El Proyecto se identifica como Housing First</p> <p>During the past 12 months the project has completed a Housing First Self-Assessment Durante los últimos 12 meses, el proyecto ha completado su auto-evaluación de Housing First</p> | <p>RRH PH TH SH JOINT</p> <p>RRH PH TH SH JOINT</p> | <p>Yes (5 points) No (0 points)</p> <p>Sí (5 points) No (0 points)</p> <p>Yes (5 points) No (0 points)</p> <p>Sí (5 points) No (0 points)</p> |

Equity | Equidad

| Criterios Criteria | Parámetros Parameters | Puntuación Score |
|---|---|--|
| <p>The recipient has underrepresented individuals (BIPOC, LGBTQ+, etc.) in management and leadership positions. Certificación at the organizational level</p> <p>El recipiente cuenta con personas subrepresentadas (BIPOC, LGBTQ+, etc.) en puestos de dirección y liderazgo. Certificación a nivel organizacional</p> | <p>RRH PH TH SH JOINT</p> | <p>Yes (10 points) No (0 points)</p> <p>Sí (10 points) No (0 points)</p> |

| Criterios Criteria | Parámetros Parameters | Puntuación Score |
|--|---|--|
| <p>The recipient's board of directors, council or advisory group includes representation from more than one person with lived experience of homelessness. Certificación at the organizational level</p> <p>La junta directiva, consejo o grupo de asesores del recipiente cuenta con representación de más de una persona con experiencia vivida de sinhogarismo. Certificación a nivel organizacional</p> | <p>RRH PH TH SH JOINT</p> | <p>Yes (5 points) No (0 points)</p> <p>Sí (5 points) No (0 points)</p> |
| <p>The recipient has a process for receiving and incorporating feedback from people with lived experience of homelessness. Certificación at the organizational level</p> <p>El recipiente tiene un proceso para recibir e incorporar las opiniones por parte de personas con experiencia vivida de sinhogarismo. Certificación a nivel organizacional</p> | <p>RRH PH TH SH JOINT</p> | <p>Yes (5 points) No (0 points)</p> <p>Sí (5 points) No (0 points)</p> |
| <p>The recipient has reviewed internal policies and procedures from an equity standpoint and has a plan to develop and implement equitable policies that do not impose unnecessary barriers. Certification at the organizational level with date of most recent revision within the past three years.</p> <p>El recipiente ha revisado las políticas y procedimientos internos desde una perspectiva de equidad y tiene un plan para desarrollar e implementar políticas equitativas sin imponer barreras indebidas. Certificación a nivel de la organización con la fecha más reciente de revisión dentro de los pasados tres años.</p> | <p>RRH PH TH SH JOINT</p> | <p>Yes (5 points) No (0 points)</p> <p>Sí (5 points) No (0 points)</p> |

Participants results | Resultados de los participantes

| Criterios Criteria | Parámetros Parameters | Puntuación Score |
|--|---|--|
| <p>The recipient has reviewed participant outcomes through an equity lens, including segregation of data by race, ethnicity, gender, identity, age, or other unserved populations. (certification and example of report generated by HMIS or other source)</p> <p>El recipiente ha revisado los resultados de los participantes a través de un lente de equidad, incluyendo la segregación de datos por raza, etnia, género, identidad, edad u otras poblaciones desatendidas. (certificación y ejemplo de informe generado por el HMIS u otra fuente)</p> | <p>RRH PH TH SH JOINT</p> | <p>Yes (5 points) No (0 points)</p> <p>Sí (5 points) No (0 points)</p> |
| <p>The recipient has identified programmatic changes needed to make outcomes more equitable across participants and has developed a plan to make those changes. (certification with enumeration of changes identified or extracts of plans)</p> <p>El recipiente ha identificado cambios programáticos necesarios para lograr resultados más equitativos entre los participantes y ha desarrollado un plan para implementar esos cambios. (certificación con la enumeración de cambios identificados o extractos de planes a esos efectos)</p> | <p>RRH PH TH SH JOINT</p> | <p>Yes (5 puntos) No (0 points)</p> <p>Sí (5 points) No (0 points)</p> |

OTHER LOCAL CRITERIA | OTROS CRITERIOS LOCALES

| Criteria Criterios | Parameters Parámetros | Score Puntuación |
|--|---|--|
| <p>Quality percentage of data entered to the HMIS (certification of HMIS). Porcentaje de calidad de datos ingresados al HMIS. (certificación del HMIS)</p> | <p>TH PH SH RRH JOINT</p> | <p>More than 90% (10) 90% (5) 85% to 89% (3) 84% or less (0) Más de 90% (10) 90% (5) 85% a 89% (3) 84% o menos (0)</p> |
| <p>Average daily utilization rate during the operating year (APR Q-2). Tasa promedio de uso diario durante el año de operaciones. (APR Q-2)</p> | <p>TH PH SH RRH JOINT</p> | <p>85% or more (10) 80% to 84% (5) 75% to 79% (3) 74% or less (0) 85% o más (10) 80% a 84% (5) 75% a 79% (3) 74% o menos (0)</p> |

| <p style="text-align: center;">Criteria Crterios</p> | <p style="text-align: center;">Parameters Parámetros</p> | <p style="text-align: center;">Score Puntuación</p> |
|--|--|--|
| <p>Performs at least one quarterly draw down (from the date of the agreement with HUD, according to eLOOCS). Realiza al menos un desembolso trimestral (a partir de la fecha del acuerdo con HUD, según eLOOCS)</p> | <p style="text-align: center;">TH PH SH RRH JOINT</p> | <p style="text-align: center;">Yes (5) No (0) Sí (5) No (0)</p> |
| <p>Expenditure of funds - amount expended at the end of the year vs original allocation (APR). Gasto de fondos- Cantidad gastada al final del año vs la asignación original de fondos (APR).</p> | <p style="text-align: center;">TH PH SH RRH JOINT</p> | <p style="text-align: center;">99 % or more (5) 98% to 95% (3) 94% to 90% (1) 89% or less (0) 99 % o más (5) 98% a 95% (3) 94% a 90% (1) 89% o menos (0)</p> |
| <p>The organization has no monitoring or audit findings from HUD or the OIG. La organización no tiene hallazgos de monitorías o auditorías del HUD ni de la OIG.</p> <p>The proposing entity has monitoring or audit findings from HUD or the OIG but has a corrective action plan for monitoring or audit findings.</p> <p>La entidad proponente tiene hallazgos de monitorias o auditorías del HUG o del OIG, pero cuenta con un plan de acción correctiva para dichos hallazgos de monitorías o auditorías.</p> <p>Has monitoring or audit findings from HUD or the OIG with no corrective plan. <i>Certification</i></p> <p>Tiene hallazgos de monitorias o auditorías y no cuenta con un plan de acción correctiva. <i>Certificación.</i></p> | <p style="text-align: center;">PSH RRH TH SH JOINT</p> | <p>The organization has no monitoring or audit findings. 3</p> <p>The proposing entity has monitoring or audit findings but has a corrective action plan for monitoring or audit findings. 2</p> <p>Has monitoring or audit findings with no corrective plan. 0</p> <p>La organización no tiene hallazgos de monitorías o auditorías. 3</p> <p>Tiene hallazgos de monitorías o auditorías, pero cuenta con un plan de acción correctiva. 2</p> <p>Tiene hallazgos de monitorías o auditorías y no cuenta con un plan de acción correctiva. 0</p> |

| Criteria Crterios | Parameters Parámetros | Score Puntuación |
|--|--|--|
| <p>The organization has no monitoring findings from the CoC.</p> <p>The proposing entity has monitoring findings from the CoC, but has a corrective action plan</p> <p>Has monitoring findings from CoC with no corrective plan. <i>Certification</i></p> <p>La organización no tiene hallazgos de monitorías o auditorías del CoC.</p> <p>La entidad proponente tiene hallazgos de monitorías o auditorías del CoC, pero cuenta con un plan de acción correctiva para dichos hallazgos.</p> <p>Tiene hallazgos de monitorías o auditorías y no cuenta con un plan de acción correctiva. <i>Certificación.</i></p> | <p>PSH RRH TH SH JOINT</p> | <p>The organization has no monitoring findings. 2</p> <p>The proposing entity has monitoring findings but has a corrective action plan for monitoring or audit findings. 1</p> <p>Has monitoring or audit findings with no corrective plan. 0</p> <p>La organización no tiene hallazgos de monitorías o auditorías. 3</p> <p>Tiene hallazgos de monitorías o auditorías, pero cuenta con un plan de acción correctiva. 2</p> <p>Tiene hallazgos de monitorías o auditorías y no cuenta con un plan de acción correctiva. 0</p> |
| <p><i>The entity proposing the Project has no debts owed to the Federal Government or funds pending repayment. Proposal.</i></p> <p><i>La entidad que propone el Proyecto no tiene deudas con el Gobierno Federal ni fondos pendientes de devolución. Propuesta.</i></p> | <p>PSH RRH TH SH JOINT</p> | <p><i>The entity proposing the Project has no debts owed to the Federal Government or funds pending repayment.</i> 5</p> <p><i>The entity owes debts to the Federal Government.</i> 0</p> <p><i>La entidad que propone el Proyecto no tiene deudas con el Gobierno Federal ni fondos pendientes de devolución</i> 5</p> <p><i>La entidad tiene deudas con el Gobierno Federal.</i> 0</p> |

BONUS | BONOS

| Bonuses Bonos | Criteria Criterios | Maximum points awarded Puntuación máxima | Applicability Aplicabilidad | Points awarded Puntuación Otorgada |
|---|---|---|--|--|
| <p>Leverage with other housing, health or other social programs</p> <p>Apalancamiento de otros programas de vivienda y salud u otros programas sociales</p> | <p>The Project shows evidence of having at least one fund or agreement with another housing, health or social program that is not CoC or ESG.</p> <p>El proyecto muestra evidencia de tener al menos un fondo o acuerdo con otro programa de vivienda, salud o social que no sea CoC o ESG.</p> | (2 Points) | <p>PSH RRH TH SH JOINT</p> | |
| <p>Case management and services</p> <p>Manejo de casos y servicios</p> | <p>The organization provides service management and at least four more supportive services, by itself or a partner.</p> <p>La organización ofrece servicios administrativos y al menos otros cuatro servicios de apoyo por su cuenta o mediante un socio.</p> | (1) | <p>PSH RRH TH SH JOINT</p> | |
| <p>Affirmative Marketing</p> <p>Mercadeo Afirmativo</p> | <p>The organization has an affirmative marketing plan</p> <p>The organization has an Affirmative Marketing Plan (to receive this bonus point, the organization must present their affirmative marketing plan as evidence).</p> | (1) | <p>PSH RRH TH SH JOINT</p> | |
| <p>Capacity building</p> <p>Desarrollo de capacidades</p> | <p>The organization demonstrates evidence of at least one training provided to its staff</p> <p>La organización muestra evidencia de haber impartido al menos un adiestramiento a su equipo.</p> | (1) | <p>PSH RRH TH SH JOINT</p> | |

EVALUATION TOOL FOR RENEWAL HMIS
PROJECT
INSTRUMENTO DE EVALUACIÓN PARA LA
RENOVACIÓN DE PROYECTO HMIS



EVALUATION INSTRUMENT FOR HMIS PROJECT RENEWAL
ASSESSMENT TOOL FOR RANKING OF PROJECTS (2024)
INSTRUMENTO DE EVALUACIÓN PARA LA RENOVACIÓN DE PROYECTO
HMIS

HERRAMIENTA DE VALORACIÓN PARA LA CLASIFICACIÓN DE PROYECTOS (2024)

Instructions: The members of the Evaluation Committee must read each of the proposals and assign a score based on the criteria and definitions included below. The Committee will evaluate the criteria according to a 2-point scale, with the exception of Criterion No. 2. A lower score may be assigned at the discretion of the Evaluation Committee. Regarding the threshold requirements as they appear in the notes column, failure to meet at least one of them will be sufficient grounds to reject the proposal. That is, for the proposal to be considered in the competition, the project must meet all threshold requirements.

Instrucciones: Los miembros del Comité de Evaluación deben leer cada una de las propuestas y otorgar una puntuación basada en los criterios y definiciones incluidas a continuación. El Comité evaluará los criterios de acuerdo con una escala de 2 puntos, a excepción del Criterio Núm. 2. Se podrá otorgar una puntuación más baja a consideración del Comité de Evaluación. En cuanto a los requisitos de umbral tal como aparecen en la columna de anotaciones, el incumplimiento con al menos uno de ellos será motivo suficiente para rechazar la propuesta. Es decir, para que la propuesta sea considerada en la competencia, el proyecto debe cumplir con todos los requisitos de umbral.

Organization's Name/Nombre de organización: _____

Project's Name/Nombre de Proyecto: _____

**PART I: THRESHOLD REQUIREMENTS FOR THE PROPOSAL TO BE
CONSIDERED FOR THE COMPETITION | REQUISITOS DE UMBRAL PARA QUE
LA PROPUESTA SEA CONSIDERADA EN LA COMPETENCIA**

| Threshold Criteria Criterio de umbral | Description Descripción | Compliance Cumplimiento |
|--|--|---|
| Minimum required match <i>Requisito mínimo de pareo</i> | From the contents of the proposal, it is observed that the organization has the minimum required match (cash or inkind) in accordance with the applicable regulations. A partir del contenido de la propuesta se observa que la organización cuenta con el pareo (en efectivo o especie) mínimo | <input type="checkbox"/> Yes <input type="checkbox"/> No <input type="checkbox"/> Sí <input type="checkbox"/> No |

| Threshold Criteria <i>Criterio de umbral</i> | Description <i>Descripción</i> | Compliance <i>Cumplimiento</i> |
|---|---|---|
| | requerido conforme a la reglamentación que le corresponde. | |
| Active participation in the CoC, as defined in its regulations (bylaws) <i>Participación activa en el CoC según definida en su reglamento</i> | According to the definition of membership in the CoC's Charter, certified by the CA. De acuerdo con la definición de membresía en los reglamentos del CoC, certificado por la Agencia Colaboradora | <input type="checkbox"/> Yes <input type="checkbox"/> No <input type="checkbox"/> Sí <input type="checkbox"/> No |
| The application is complete in all its parts and the data is consistent <i>La solicitud está completa en todas sus partes y los datos son consistentes</i> | From review of the contents of the proposal, it is observed that the proposal is complete in all its parts and complies with the requirements for certifications and other applicable documentation in accordance with the NOFO. Durante revisión del contenido de la propuesta, se observa que la misma está completa en todas sus partes y que cumple con los requisitos para certificaciones y otra documentación aplicable de acuerdo con el NOFO. | <input type="checkbox"/> Yes <input type="checkbox"/> No <input type="checkbox"/> Sí <input type="checkbox"/> No |
| Audit or acceptable financial statements <i>Auditorías o estados financieros aceptables</i> | The audited financial statements have no major findings or observations, and if there were findings, the entity provided evidence of a corrective action plan. Los estados financieros auditados no presentan hallazgos u observaciones significativas y, en caso de haberlos, la entidad proporcionó evidencia de un plan de acción correctiva. | <input type="checkbox"/> Yes <input type="checkbox"/> No <input type="checkbox"/> Sí <input type="checkbox"/> No |

Yes No **The proposal meets all criteria and is eligible for evaluation.**
Sí No **La propuesta cumple con todos los criterios y es elegible para evaluación.**

PART II: CRITERIA FOR POINTS / CRITERIOS PARA PUNTAJE

| <p align="center">CRITERIA CRITERIOS</p> | <p align="center">VALUE (For each indicator, a scale was made with the maximum score)</p> | <p align="center">VALOR (Para cada criterio, se hizo una escala con la puntuación máxima)</p> | <p align="center">COMMENTS COMENTARIOS</p> |
|---|--|--|---|
| <p>1. Performs at least one quarterly draw down (from the date of the agreement with HUD, according to eLOOCS). <i>Realiza al menos un desembolso trimestral (a partir de la fecha del acuerdo con HUD, según eLOOCS)</i></p> | <p align="center">Yes (2) No (0)</p> | <p align="center">Sí (2) No (0)</p> | |
| <p>2. Expenditure of funds - amount expended at the end of the year vs original allocation (APR) Gasto de fondos <i>Cantidad gastada al final del año vs la asignación original de fondos (APR)</i></p> | <p align="center">99% or more (3) 98% to 95% (2) 94% to 90% (1) 89% or less (0)</p> | <p align="center">99% o más (3) 98% a 95% (2) 94% a 90% (1) 89% o menos (0)</p> | |
| <p>3a. No open HUD or OIG monitoring or Audit findings <i>No hay hallazgos abiertos de monitoría o auditoría de HUD ni de la OIG.</i></p> | <p align="center">Not having findings or having resolved them (2) Findings with Corrective Action Plan (1) Findings without Corrective Action Plan (0)</p> | <p align="center">No tener hallazgos o haberlos resuelto (2) Hallazgos con Plan de acción correctiva (1) Hallazgos sin Plan de acción correctiva (0)</p> | |
| <p>3b. No open CoC monitoring or Audit findings <i>No hay hallazgos abiertos de monitoría o auditoría del CoC.</i></p> | <p align="center">Not having findings or having resolved them (2) Findings with Corrective Action Plan (1)</p> | | |

| CRITERIA CRITERIOS | VALUE (For each indicator, a scale was made with the maximum score) | VALOR (Para cada criterio, se hizo una escala con la puntuación máxima) | COMMENTS COMENTARIOS |
|---|--|--|---|
| | Findings without Corrective Action Plan (0) | | |
| 4. Have debts with the Federal Government Tiene deudas con el Gobierno Federal | No tener hallazgos o haberlos resuelto (2) Hallazgos con Plan de acción correctiva (1) Hallazgos sin Plan de acción correctiva (0) | Yes (0) No (2) | |
| 5. The project has representation of persons who are homeless or who have experienced homelessness on its Board, Council, Advisory Committee, staff, or volunteers. (Certification of homelessness or experienced homelessness within the previous 7 years, indicating membership on the Board, Council, Committee, Employee or Volunteer) <i>El proyecto cuenta con representación de personas sin hogar o que han experimentado el sinhogarismo en su Junta Directiva, Consejo, Comité de Asesores, empleados o voluntarios. (Certificación de personas sin hogar o que han experimentado el sinhogarismo en los últimos 7 años, que indique su participación en la Junta Directiva, Consejo, Comité, empleado o voluntario)</i> | Has at least one person (2) Does not have homeless people on board, committees, or council (0) | Sí (0) No (2) | Tiene al menos una persona (2) No tiene una persona sin hogar en la junta, comité o consejo (0) |
| 6. The recipient has underrepresented people (BIPOC, LGBTQ+, etc.) in management and leadership positions. <i>Certification at the organizational level.</i> El recipiente cuenta con personas subrepresentadas (BIPOC, LGBTQ+, etc.) en puestos de dirección y liderazgo. <i>Certificación a nivel organizacional.</i> | Has at least one person (2) Does not have underrepresented people in management and leadership positions(0) | | Tiene al menos una persona (2) No cuenta con personas subrepresentadas en puestos de dirección ni liderazgo. (0) |
| 7. The HMIS has a process for receiving and incorporating feedback from people with lived experience of homelessness dating from a period prior to the NOFO's publication. | | Yes (2) No (0) | |

| CRITERIA CRITERIOS | VALUE (For each indicator, a scale was made with the maximum score) | VALOR (Para cada criterio, se hizo una escala con la puntuación máxima) | COMMENTS COMENTARIOS |
|---|--|--|-------------------------|
| <p>Evidence of extracts of policies and procedures duly certified or signed. (Certification at the organizational level).</p> <p><i>El HMIS cuenta con un proceso para recibir e incorporar las opiniones de personas con experiencia vivida de sinhogarismo, desde antes de la publicación del NOFO. Evidencia de extractos de políticas y procedimientos debidamente certificados o firmados. (Certificación a nivel organizacional).</i></p> | <p>Sí (2) No (0)</p> | | |
| <p>8. The entity provides services to all the projects in the municipalities that comprise the CoC measured based on active grant projects in the fiscal year, through certification with list issued by the HMIS.</p> <p><i>La entidad presta servicios a todos los proyectos de los municipios que conforman el CoC en base a los proyectos subsidiados activos durante el año fiscal, por medio de certificación con lista emitida por el HMIS.</i></p> | <p>Yes (2) No (0)</p> <p>Sí (2) No (0)</p> | | |
| <p>9. The HMIS is managed by a duly organized non-profit entity (it is a non-profit corporation, with an Active Board of Directors and in compliance with annual reports to the Department of State).</p> <p><i>Certificate of incorporation Good standing certificate Certificate of Exemption 1101 or 501c3</i></p> <p>El HMIS está administrado por una entidad sin fines de lucro debidamente organizada (es una corporación sin fines de lucro con una Junta Directiva activa y en cumplimiento con los informes anuales al Departamento de Estado).</p> <p><i>Certificación de incorporación Certificado Good Standing Exención 1101 o 501 c3</i></p> | <p>Yes (2) No (0)</p> <p>Sí (2) No (0)</p> | | |
| <p>10. The HMIS has written policies and procedures for data entry, according to high quality standards. <i>Policies and procedures document</i></p> <p>El HMIS cuenta con políticas y procedimientos escritos para la entrada de datos, conforme a estándares de alta calidad. <i>Documento de políticas y procedimientos.</i></p> | <p>Yes (2) No (0)</p> <p>Sí (2) No (0)</p> | | |
| <p>11. The HMIS System has policies and systems that guarantee the confidentiality and privacy of the information in accordance with HUD's and the CoC's most recent guidelines and regulations.</p> <p><i>Inclusion of policies on confidentiality and privacy in policies and procedures</i></p> | <p>Yes (2) No (0)</p> <p>Sí (2) No (0)</p> | | |

| CRITERIA CRITERIOS | VALUE (For each indicator, a scale was made with the maximum score) | VALOR (Para cada criterio, se hizo una escala con la puntuación máxima) | COMMENTS COMENTARIOS |
|---|--|--|-------------------------|
| <p>El Sistema HMIS cuenta con políticas y sistemas que garantizan la confidencialidad y privacidad de la información de acuerdo con las guías y reglamentación de HUD y el CoC más recientes. <i>Inclusión de políticas de confidencialidad y privacidad en las políticas y procedimientos</i></p> | | | |
| <p>12. The HMIS is kept up to date in terms of platforms for the entry and management of information. <i>Certification on platforms used and latest updates to the system</i> El HMIS se mantiene actualizado en cuanto a plataformas de entrada y manejo de información. <i>Certificación sobre las plataformas usadas y las últimas actualizaciones del sistema.</i></p> | <p>Yes (2) No (0)</p> <p>Sí (2) No (0)</p> | | |
| <p>13. The HMIS System provides support and technical assistance to CoC members in data entry to the system <i>Based on certification of technical assistance/guidance/workshops provided during the year</i> El Sistema HMIS provee apoyo y asistencia técnica a los miembros del CoC para la entrada de datos en el sistema <i>Según certificación de asistencia técnica/orientación/talleres realizados durante el año</i></p> | <p>Yes (2) No (0)</p> <p>Sí (2) No (0)</p> | | |
| <p>14. The HMIS System generates regular reports and keeps the CoC informed of project performance measures. <i>At least one quarterly report</i> El sistema HMIS genera informes con regularidad y mantiene informado al CoC sobre las medidas de desempeño de los proyectos <i>Al menos un informe trimestral</i></p> | <p>Yes (2) No (0)</p> <p>Sí (2) No (0)</p> | | |
| <p>15. The HMIS collaborates with the CoC to promote quality data entry for all projects Efforts to promote quality (quality guidelines, data quality reports) El HMIS colabora con el CoC para promover la entrada de datos de calidad para todos los proyectos <i>Iniciativas para promover la calidad (lineamientos de calidad, reportes de calidad de datos)</i></p> | <p>Yes (2) No (0)</p> <p>Sí (2) No (0)</p> | | |
| <p>16. The HMIS has a De-identified Aggregate Data base to Address the Needs of Domestic Violence, Dating Violence, Sexual Assault, and Stalking Survivors. <i>El HMIS cuenta con una base de datos separada, para identificar las necesidades de las personas huyendo de violencia.</i></p> | <p>Yes (2) No (0)</p> <p>Sí (2) No (0)</p> | | |
| <p>17. The HMIS creates a new section of quarterly reports from an equity perspective that includes information by race, ethnicity, gender, sexual orientation, among other factors, by components, and provides it to the projects and the CoC membership when requested.</p> | <p>Yes (2) No (0)</p> | | |

| CRITERIA CRITERIOS | VALUE (For each indicator, a scale was made with the maximum score) | VALOR (Para cada criterio, se hizo una escala con la puntuación máxima) | COMMENTS COMENTARIOS |
|---|--|--|-------------------------|
| El HMIS crea una nueva sección de informes trimestrales desde un enfoque de equidad que incluye información por raza, etnia, género, orientación sexual, entre otros factores, por componentes y los provee a los proyectos y al pleno del COC cuando sea solicitado. | Sí (2) No (0) | | |
| 18. The HMIS seeks, through different mechanisms, to have the input of the members of the CoC for the strengthening of the system. <i>Evidence of meetings or other activities organized by the HMIS to collect input from members.</i> El HMIS busca, a través de distintos mecanismos, tener la aportación de los miembros del CoC para el fortalecer el sistema. <i>Prueba de reuniones u otras actividades organizadas por el HMIS para recopilar las aportaciones de los miembros.</i> | Yes (2) No (0) | Sí (2) No (0) | |
| 19. The HMIS keeps members informed on an ongoing basis of changes that affect the system or data entry. El HMIS mantiene a los miembros constantemente informados de los cambios que afectan al sistema o la entrada de datos. | Yes (2) No (0) | Sí (2) No (0) | |
| 20. The organization's employees, board and/or volunteers have received training in the past year on policies and measures to address potential disparities based on ethnicity and race. <i>(Certificate from the entity that provided the training or certification from the entity that received the training with the following information: of training, title, date, entity that provided the training and number and type of participants).</i> Los empleados, la junta directiva y/o los voluntarios de la organización han recibido capacitación en el último año sobre políticas y medidas para abordar posibles disparidades por motivos étnicos y raciales. <i>(Certificado de la entidad que impartió la capacitación, o certificación de la entidad que recibió la capacitación con la siguiente información: título, fecha, entidad que impartió la capacitación y número y tipo de participantes).</i> | Has received training (2) Has not received training (0) | Ha recibido capacitación (2) No ha recibido capacitación (0) | |

BONUS | BONOS

| | | | | |
|--|--|----------|---------------------------|--|
| <p>Use of evidence-based approaches or data-driven decision making Uso de estrategias basadas en evidencia o toma de decisiones basada en datos</p> | <p>The project uses evidence-based approaches or data-driven decision-making processes to guide resources and services. El proyecto utiliza enfoques basados en evidencia o procesos de toma de decisiones basados en datos para guiar los recursos y servicios.</p> | <p>2</p> | <p>Yes (2) No (0)</p> | |
| <p>Use of innovative approaches or practices with indications of evidence of scope or in the provision of services or in the tasks carried out Uso de estrategias innovadoras o prácticas con indicios de evidencia en el alcance o en la prestación de servicios o en las tareas realizadas</p> | <p>The project proposes an innovative approach to scope or services or in the tasks it carries out, based on best practices or practices with indications of evidence. El proyecto propone una estrategia innovadora en el alcance o los servicios o en las tareas que lleva a cabo, basado en las mejores prácticas o en prácticas con indicios de evidencia.</p> | <p>3</p> | <p>Yes (3) No (0)</p> | |

Total awardable score / Puntuación máxima:

Score obtained / Puntuación obtenida:

Bonus / Bonos:

Final score / Puntuación Final:

Date of the Evaluation / Fecha de evaluación:

Name and signature of the members of the evaluation committee / Nombre y firma de miembros del comité de evaluaciones:

**Name and signature of the authorized representative of the organization
Nombre y firma de representante autorizado de la organización**

Name / Nombre

Signature / Firma

EVALUATION TOOL FOR RENEWAL
COORDINATED ENTRY SYSTEM
PROJECT

INSTRUMENTO DE EVALUACIÓN PARA
RENOVACIÓN DE PROYECTO DE
SISTEMA COORDINADO DE ENTRADAS



EVALUATION INSTRUMENT FOR CES PROJECT RENEWAL
ASSESSMENT TOOL FOR RANKING OF PROJECTS (2024)
INSTRUMENTO DE EVALUACIÓN PARA RENOVACIÓN DE PROYECTO CES
INTRUMENTO DE VALORACIÓN PARA LA CLASIFICACIÓN DE PROYECTOS (2024)

Instructions: The members of the Evaluation Committee must read each of the proposals and assign a score based on the criteria and definitions included below. The Committee will evaluate the criteria according to a 2-point scale, with the exception of Criterion No. 2. A lower score may be assigned at the discretion of the Evaluation Committee. Regarding the threshold requirements as they appear in the notes column, failure to meet at least one of them will be sufficient grounds to reject the proposal. That is, for the proposal to be considered in the competition, the project must meet all threshold requirements.

Instrucciones: Los miembros del Comité de Evaluación deben leer cada una de las propuestas y otorgar una puntuación basada en los criterios y definiciones incluidas a continuación. El Comité evaluará los criterios de acuerdo con una escala de 2 puntos, a excepción del Criterio Núm. 2. Se podrá otorgar una puntuación más baja a consideración del Comité de Evaluación. En cuanto a los requisitos de umbral tal como aparecen en la columna de anotaciones, el incumplimiento con al menos uno de ellos será motivo suficiente para rechazar la propuesta. Es decir, para que la propuesta sea considerada en la competencia, el proyecto debe cumplir con todos los requisitos de umbral.

Organization's Name/Nombre de organización: _____

Project's Name/Nombre del Proyecto: _____

PART I: THRESHOLD REQUIREMENTS FOR THE PROPOSAL TO BE CONSIDERED FOR THE COMPETITION |
REQUISITOS DE UMBRAL PARA QUE LA PROPUESTA SEA CONSIDERADA EN LA COMPETENCIA

| Threshold Criteria <i>Criterio de umbral</i> | Description <i>Descripción</i> | Compliance <i>Cumplimiento</i> |
|--|--|---|
| Minimum required Matching Requisito mínimo de pareo | From the contents of the proposal, it is observed that the organization has the minimum required match (cash or inkind) in accordance with the applicable regulations. | <input type="checkbox"/> Yes <input type="checkbox"/> No <input type="checkbox"/> Sí <input type="checkbox"/> No |

| | | |
|--|---|---|
| | A partir del contenido de la propuesta se observa que la organización cuenta con el pareo (en efectivo o especie) mínimo requerido conforme a la reglamentación que le corresponde. | |
| Active participation in the CoC, as defined in its regulations (bylaws) <i>Participación activa en el CoC según definida en su reglamento</i> | According to the definition of membership in the CoC's Charter, certified by the CA De acuerdo con la definición de membresía en los reglamentos del CoC, certificado por la Agencia Colaboradora (AC) | <input type="checkbox"/> Yes <input type="checkbox"/> No <input type="checkbox"/> Sí <input type="checkbox"/> No |
| The application is complete in all its parts and the data is consistent La solicitud está completa en todas sus partes y los datos son consistentes | From review of the contents of the proposal, it is observed that the proposal is complete in all its parts and complies with the requirements for certifications and other applicable documentation in accordance with the NOFO. De la revisión del contenido de la propuesta, se observa que la misma está completa en todas sus partes y que cumple con los requisitos para certificaciones y otra documentación aplicable de acuerdo con el NOFO. | <input type="checkbox"/> Yes <input type="checkbox"/> No <input type="checkbox"/> Sí <input type="checkbox"/> No |
| Audit or acceptable financial statements Auditorías o estados financieros aceptables | The audited financial statements have no major findings or observations, and if there were findings, the entity provided evidence of a corrective action plan. Los estados financieros auditados no presentan hallazgos u observaciones significativas y, en caso de haberlas, la entidad mostró evidencia de un plan de acción correctiva. | <input type="checkbox"/> Yes <input type="checkbox"/> No <input type="checkbox"/> Sí <input type="checkbox"/> No |

The proposal meets all the criteria and can be evaluated. Yes No

La propuesta cumple con todos los criterios y es elegible para evaluación. Sí No

II: CRITERIA FOR POINTS / CRITERIOS PARA PUNTAJE

| CRITERIA CRITERIOS | VALUE (For each indicator, a scale was made with the maximum score) VALOR (Para cada indicador, se hizo una escala con la puntuación máxima) | COMMENTS COMENTARIOS |
|--|---|-------------------------|
| <p>1. Performs at least one quarterly draw down (from the date of the agreement with HUD, according to eLOOCS)</p> <p>Realiza al menos un desembolso trimestral (a partir de la fecha del acuerdo con HUD, según eLOOCS)</p> | <p>Yes (2) No (0)</p> <p>Sí (2) No (0)</p> | |
| <p>2. Expenditure of funds - amount expended at the end of the year vs original allocation (APR)</p> <p>Gasto de fondos - Cantidad gastada al final del año vs la asignación original de fondos (APR)</p> | <p>99% or more (3) 98% to 95% (2) 94% to 90% (1) 89% or less (0)</p> <p>99% o más (3) 98% a 95% (2) 94% a 90% (1) 89% o menos (0)</p> | |
| <p>3a. No open HUD or OIG monitoring or Audit findings</p> <p>No hay hallazgos abiertos de monitoría o auditoría de HUD ni de la OIG.</p> | <p>Not having findings or having resolved them (2) Findings with Corrective Action Plan (1) Findings without Corrective Action Plan (0)</p> <p>No tener hallazgos o haberlos resuelto (2) Hallazgos con Plan de acción correctiva (1) Hallazgos sin Plan de acción correctiva (0)</p> | |
| <p>3b. No open CoC monitoring or Audit findings</p> <p>No hay hallazgos abiertos de monitoría o auditoría del CoC.</p> | <p>Not having findings or having resolved them (2)</p> | |

| CRITERIA CRITERIOS | VALUE (For each indicator, a scale was made with the maximum score) VALOR (Para cada indicador, se hizo una escala con la puntuación máxima) | COMMENTS COMENTARIOS |
|---|---|-------------------------|
| | Findings with Corrective Action Plan (1) Findings without Corrective Action Plan (0) No tener hallazgos, o haberlos resuelto (2) Hallazgos de Plan de acción correctiva (1) Hallazgos sin Plan de acción correctiva (0) | |
| 4. Have debts with the Federal Government Tiene deudas con el Gobierno Federal | Yes (0) No (2) Sí (0) No (2) | |
| 5. The project has homeless or experienced homeless representation on its Board, Council, Advisory Committee, employment, or volunteers (Certification of homeless or experiencing homelessness within the previous 7 years, indicating that they are part of the Board, Council, Committee, employment or volunteers). El Proyecto cuenta con representación de personas sin hogar o que han vivido sin hogar, en su Junta Directiva, Consejo, Comité de asesores, empleados o voluntarios (Certificación de personas sin hogar o que vivieron sin hogar en los últimos 7 años, indicando que forman parte de la Junta Directiva, Consejo, Comité de asesores, empleados o voluntarios) | Has at least one person (2) Does not have homeless people on board, committees, or council (0) Tiene al menos una persona (2) No tiene una persona sin hogar en la junta, comité, o consejo (0) | |
| 6. The recipient has underrepresented people (BIPOC, LGBTQ+, etc.) in management and leadership positions. <i>Certification at the organizational level.</i> | Has at least one person (2) Does not have underrepresented people in management and leadership positions(0) | |

| CRITERIA CRITERIOS | VALUE (For each indicator, a scale was made with the maximum score) VALOR (Para cada indicador, se hizo una escala con la puntuación máxima) | COMMENTS COMENTARIOS |
|---|--|-------------------------|
| El recipiente cuenta con personas subrepresentadas (BIPOC, LGBTQ+, etc.) en puestos de dirección y liderazgo. <i>Certificación a nivel organizacional.</i> | Tiene al menos una persona (2) No cuenta con personas subrepresentadas en puestos de dirección ni liderazgo. (0) | |
| <p>7. The CES is administered by a duly organized non-profit entity (it is a non-profit corporation, with an Active Board of Directors and in compliance with annual reports to the Department of State). <i>Certificate of incorporation Certificate of good standing 1101 or 501 c3</i></p> <p>El CES está administrado por una entidad sin fines de lucro debidamente organizada (es una corporación sin fines de lucro con una Junta Directiva activa y en cumplimiento con los informes anuales al Departamento de Estado). <i>Certificado de incorporación Certificado Good Standing Exención 1101 o 501 c3</i></p> | <p>Yes (2) No (0)</p> <p>Sí (2) No (0)</p> | |
| <p>8. The CES offers services in all the municipalities that make up the CoC. <i>CES certification with service area, contact points and channels.</i></p> <p>El CES ofrece servicios en todos los municipios que componen el CoC. <i>Certificación CES con área de servicio, puntos de contacto y canales.</i></p> | <p>Yes (2) No (0)</p> <p>Sí (2) No (0)</p> | |
| <p>9. CES offices are located in an area that is easily accessible to individuals or families searching for housing or services. <i>Observation: area of high flow or incidence of homeless people, signage, free of architectural barriers</i></p> <p>Las oficinas del CES están ubicadas en una zona fácilmente accesible para las personas o familias que buscan vivienda o servicios</p> | <p>Yes (2) No (0)</p> <p>Sí (2) No (0)</p> | |

| CRITERIA CRITERIOS | VALUE (For each indicator, a scale was made with the maximum score) VALOR (Para cada indicador, se hizo una escala con la puntuación máxima) | COMMENTS COMENTARIOS |
|--|--|-------------------------|
| Observación: zona de alto flujo o incidencia de personas sin hogar, rotulación, libre de barreras arquitectónicas | | |
| <p>10. The CES promotes the services it provides through various means of communication.</p> <p>At least two channels or means of communication are used to publicize the services and it is observed that promotion has been issued in the three months prior to the evaluation (social networks, signage, flyers, participation in forums, outreach efforts).</p> <p>El CES promueve los servicios que brinda a través de distintos medios de comunicación.</p> <p>Se utilizan al menos dos medios de comunicación para dar a conocer los servicios y se observa que se ha dado promoción en los tres meses previos a la evaluación (redes sociales, rotulación, flyers, participación en foros, esfuerzos de difusión).</p> | <p>Yes (2) No (0)</p> <p>Sí (2) No (0)</p> | |
| <p>11. The CES has a standardized evaluation tool and procedures for the evaluation and placement process.</p> <p><i>Assessment and screening instruments</i></p> <p>El CES cuenta con un instrumento de evaluación estandarizado y con procedimientos para el proceso de evaluación y ubicación.</p> <p><i>Instrumentos de evaluación y selección</i></p> | <p>Yes (2) No (0)</p> <p>Sí (2) No (0)</p> | |
| <p>12. CES has established a coordinated entry process with the same screening approach at all entry points. <i>Certification of access points on the assessment tool and procedure.</i></p> <p>El CES ha establecido un proceso de entrada coordinado con el mismo método de selección en todos los puntos de entrada. <i>Certificación de los puntos de entrada en cuanto al instrumento y el procedimiento de evaluación.</i></p> | <p>Yes (2) No (0)</p> <p>Sí (2) No (0)</p> | |
| <p>13. The CES has procedures for variations in the screening and analysis process for special populations (ex. youth) <i>Inclusion of section or instruments for such purposes.</i></p> <p>El CES cuenta con procedimientos para variaciones en el proceso de selección y análisis de poblaciones especiales (ej. jóvenes) <i>Inclusión de sección o instrumentos para tales fines.</i></p> | <p>Yes (2) No (0)</p> <p>Sí (2) No (0)</p> | |

| CRITERIA CRITERIOS | VALUE (For each indicator, a scale was made with the maximum score) VALOR (Para cada indicador, se hizo una escala con la puntuación máxima) | COMMENTS COMENTARIOS |
|---|--|-------------------------|
| <p>14. The entity that manages the CES has a reasonable accommodation policy. For example, a person with a mobility impairment may request reasonable accommodation to complete the coordinated entry process. <i>Written policy</i> La entidad que administra el CES tiene una política de acomodo razonable. Por ejemplo, una persona con una discapacidad motriz puede solicitar un acomodo razonable para completar el proceso de entrada coordinada. <i>Política escrita</i></p> | <p>Yes (2) No (0) Sí (2) No (0)</p> | |
| <p>15. CES implements coordinated entry policies and procedures aligned to CoC and ESG written standards. <i>Sample of CES written procedures</i> El CES implementa políticas y procedimientos de entrada coordinados alineados con los estándares escritos del CoC y ESG <i>Muestra de procedimientos escritos de CES</i></p> | <p>Yes (2) No (0) Sí (2) No (0)</p> | |
| <p>16. CES has an entry policy to minimize barriers such as perceived barriers to housing or services, including but not limited to: very low or no income, substance use, history of domestic violence, refusal to receive services, the type or extent of disability-related services or supports needed, history of evictions or poor credit, lease violations or history of not being a tenant, or criminal history. <i>Written policy</i> El CES tiene una política de entrada para minimizar barreras, tales como las barreras percibidas para vivienda o servicios, incluyendo pero no limitado a: ingresos muy bajos o sin ingresos, el uso de sustancias, el historial de violencia doméstica, el negarse a recibir servicios, el alcance de los servicios relacionados con la discapacidad o apoyos necesarios, historial de desahucios o un mal crédito, violaciones de contrato de arrendamiento o el historial de no ser un inquilino, antecedentes penales. <i>Política escrita</i></p> | <p>Yes (2) No (0) Sí (2) No (0)</p> | |

| CRITERIA CRITERIOS | VALUE (For each indicator, a scale was made with the maximum score) VALOR (Para cada indicador, se hizo una escala con la puntuación máxima) | COMMENTS COMENTARIOS |
|--|--|-------------------------|
| <p>17. CES has a process for receiving and incorporating feedback from people with lived experience of homelessness dating from a period prior to the NOFO's inception. <i>Certification at the organizational level.</i> <i>Evidence of extracts of policies and procedures duly certified or signed.</i> CES cuenta con un proceso para recibir e incorporar las opiniones de personas que hayan vivido sin hogar desde antes del inicio del NOFO. <i>Pruebas de extractos de políticas y procedimientos debidamente certificados o firmados. Certificación a nivel de la organización.</i></p> | <p>Yes (2) No (0)</p> <p>Sí (2) No (0)</p> | |
| <p>18. CES has reviewed internal policies and procedures from an equity standpoint (includes BIPOC, LGBTQ+, and people with disabilities) and has a plan to develop and enforce equitable policies that do not impose undue barriers in the run-up to the NOFO. <i>Certification at the organizational level with date of most recent revision within the past three years.</i> El CES ha revisado las políticas y procedimientos internos desde una perspectiva de equidad y tiene un plan para desarrollar e implementar políticas equitativas sin imponer barreras indebidas en el período previo al NOFO. <i>Certificación a nivel de la organización con la fecha más reciente de revisión dentro de los pasados tres años.</i></p> | <p>Yes (2) No (0)</p> <p>Sí (2) No (0)</p> | |
| <p>19. The CES implements a training program to train and strengthen the skills of its staff. <i>Evidence of at least one training provided to staff in the six months prior to the assessment</i> El CES implementa un programa de capacitación para capacitar y fortalecer las habilidades de su personal. <i>Pruebas de al menos una capacitación impartida al personal en los seis meses previos a la evaluación.</i></p> | <p>Yes (2) No (0)</p> <p>Sí (2) No (0)</p> | |

Total awardable score / Puntuación máxima: 39

| BONUS / BONOS | | | | |
|--|--|---|--|--|
| <p>Use of evidence-based approaches or data-driven decision making</p> <p>Uso de enfoques basados en evidencia o toma de decisiones basada en datos</p> | <p>The project uses evidence-based approaches or data-driven decision-making processes to guide resources and services.</p> <p>El proyecto utiliza enfoques basados en evidencia o procesos de toma de decisiones basados en datos para guiar los recursos y servicios.</p> | 1 | <p>Yes (1) No (0)</p> <p>Sí (2) No (0)</p> | |
| <p>Use of innovative approaches or practices with indications of evidence of scope or in the provision of services or in the tasks carried out</p> <p>Uso de enfoques o prácticas innovadores con indicios de evidencia en el alcance o en la prestación de servicios o en las tareas realizadas</p> | <p>The project proposes an innovative approach to scope or services or in the tasks it carries out, based on best practices or practices with indications of evidence.</p> <p>El proyecto propone un enfoque innovador al alcance de los servicios o en las tareas que lleva a cabo, basado en las mejores prácticas o en prácticas con indicios de evidencia.</p> | 2 | <p>Yes (2) No (0)</p> <p>Sí (2) No (0)</p> | |
| <p>Training on equal access to housing</p> <p>Capacitación sobre igualdad de acceso a vivienda</p> | <p>The CES collaborates with the CoC to provide training on equal access to housing</p> <p>El CES colabora con el CoC para proveer adiestramiento en acceso igual a vivienda</p> | 2 | <p>Yes (2) No (0)</p> <p>Sí (2) No (0)</p> | |

Score obtained / Puntuación obtenida:

Bonus / Bonos:

Final score / Puntuación Final:

Date of the Evaluation/Fecha de evaluación: _____

Name and signature of the members of the evaluation committee/Nombre y firma de miembros del comité de evaluaciones:

Name and signature of the authorized representative of the organization

Nombre y firma de representante autorizado de la organización

Name / Nombre

Signature / Firma



EVALUATION TOOL FOR
NEW PROJECTS
*INSTRUMENTO DE EVALUACIÓN
PARA NUEVOS PROYECTOS*

PRIORITIZATION OF NEW PROJECTS 2024 (BY BONUS OR REALLOCATION) EVALUATION INSTRUMENT PRIORIZACIÓN DE NUEVOS PROYECTOS 2024 (POR BONOS O REASIGNACIÓN) INSTRUMENTO DE EVALUACIÓN

Instructions: The members of the Evaluation Committee must read each of the proposals and assign a score based on the criteria and definitions included below. The Committee will evaluate the criteria according to a 5-point scale. A lower score may be assigned at the discretion of the Evaluation Committee. Regarding the threshold requirements as they appear in the notes column, failure to meet at least one of them will be sufficient grounds to reject the proposal. That is, for the proposal to be considered in the competition, the project must meet all threshold requirements.

Instrucciones: Los miembros del Comité de Evaluación deben leer cada una de las propuestas y otorgar una puntuación basada en los criterios y definiciones incluidas a continuación. El Comité evaluará los criterios de acuerdo con una escala de 5 puntos. Se podrá otorgar una puntuación más baja a consideración del Comité de Evaluación. En cuanto a los requisitos de umbral tal como aparecen en la columna de anotaciones, el incumplimiento con al menos uno de ellos será motivo suficiente para rechazar la propuesta. Es decir, para que la propuesta sea considerada en la competencia, el proyecto debe cumplir con todos los requisitos de umbral.

PROJECT INFORMATION INFORMACIÓN DEL PROYECTO

Organization name/Nombre de Organización: _____

Project name/Nombre de Proyecto: _____

Project type/Tipo de Proyecto: PH-PSH PH-RRH Joint TH and PH-RRH SSO-CE DV HMIS

THRESHOLD REQUIREMENTS REQUISITOS DE UMBRAL

| Criteria Criterios | Definition Definición | Compliance Cumplimiento |
|--|---|---|
| Intention Letter Carta de intención | Submission of Letter of Intent on or before the date established by the COC. Entrega de la Carta de Intención en o antes de la fecha establecida por el COC. | <input type="checkbox"/> Yes <input type="checkbox"/> No <input type="checkbox"/> Sí <input type="checkbox"/> No |
| Compulsory Meeting Reunión obligatoria | The entity attended the compulsory meeting. La entidad asistió a la reunión obligatoria. | <input type="checkbox"/> Yes <input type="checkbox"/> No <input type="checkbox"/> Sí <input type="checkbox"/> No |
| Proposal submitted on time Propuesta sometida a tiempo | Submitted the proposal on time in e-snaps, on or before the date established by the COC. Sometió la propuesta en e-snaps, en o antes de la fecha establecida por el COC. | <input type="checkbox"/> Yes <input type="checkbox"/> No <input type="checkbox"/> Sí <input type="checkbox"/> No |
| Active participation in the CoC as defined in the by-laws Participación activa en el CoC según definida en los reglamentos. | According to the definition of membership in the CoC by-laws, certified by the CA. Según la definición de membresía en los reglamentos del CoC, certificado por la Agencia Colaboradora. | <input type="checkbox"/> Yes <input type="checkbox"/> No <input type="checkbox"/> Sí <input type="checkbox"/> No |
| Proposal type and population Tipo de propuesta y población | The entity is proposing an eligible component and population La entidad propone un componente y una población elegibles | <input type="checkbox"/> Yes <input type="checkbox"/> No <input type="checkbox"/> Sí <input type="checkbox"/> No |
| CES Participation Participación en el CES | The Project certifies that it participates or commits to participate in the CES, as applicable. CES Certification or in the alternative must have checked yes on screen 3B item 4 of the proposal. El Proyecto certifica que participa o se compromete a participar en el CES, según corresponda. Certificación CES o, alternativamente, debe haber marcado sí en el punto 4 de la sección 3B de la propuesta. | <input type="checkbox"/> Yes <input type="checkbox"/> No <input type="checkbox"/> NA <input type="checkbox"/> Sí <input type="checkbox"/> No <input type="checkbox"/> NA |
| HMIS Participation Participación en HMIS | The Project certifies that it participates or agrees to participate in the HMIS, as applicable. HMIS certification or alternatively, entity certification. | <input type="checkbox"/> Yes <input type="checkbox"/> No <input type="checkbox"/> NA |

| Criteria Criterios | Definition Definición | Compliance Cumplimiento |
|--|--|---|
| | El Proyecto certifica que participa o acepta participar en el HMIS, según corresponda. Certificación HMIS o certificación de la entidad. | <input type="checkbox"/> Sí <input type="checkbox"/> No <input type="checkbox"/> NA |
| The project participates or commits to participate in the CoC El proyecto participa o se compromete a participar en el CoC | Collaborating Agency Certification in accordance with the CoC Regulations or in the alternative certification of the entity. Certificación de la Agencia Colaboradora conforme al Reglamento del CoC o alternativamente, certificación de la entidad. | <input type="checkbox"/> Yes <input type="checkbox"/> No <input type="checkbox"/> Sí <input type="checkbox"/> No |
| The Project has the minimum required match Proyecto tiene el pareo mínimo requerido | From the contents of the proposal, it is observed that the organization has the minimum required match (cash or inkind) in accordance with the applicable regulations. A partir del contenido de la propuesta se observa que la organización cuenta con el pareo (en efectivo o especie) mínimo requerido conforme a la reglamentación aplicable. | <input type="checkbox"/> Yes <input type="checkbox"/> No <input type="checkbox"/> Sí <input type="checkbox"/> No |
| The application is completed in all its parts, the data is consistent, and it issued the corresponding certifications La solicitud está completa en todas sus partes y los datos son consistentes y emitió las certificaciones correspondientes | From the review of the contents of the proposal, it is observed that the proposal is completed in all its parts and that its contents are consistent. Also, the required certifications were submitted following the dates indicated in the NOFO. Only corrections regarding the certification of consistency will be allowed. If there are inconsistencies in that case, the Committee will notify the proposing entity, and it will have a period of 3 days to rectify them. Del contenido de la propuesta se observa que la misma está completa en todas sus partes y que su contenido es consistente. Asimismo, las certificaciones exigidas se presentaron en las fechas indicadas en el NOFO. Solo se permitirá realizar correcciones con respecto a la certificación de consistencia. De haber inconsistencias en ese caso, el Comité notificará a la entidad proponente y esta tendrá un periodo de 3 días para subsanar. | <input type="checkbox"/> Yes <input type="checkbox"/> No <input type="checkbox"/> Sí <input type="checkbox"/> No |
| Audit or acceptable financial statements Auditorías o estados financieros aceptables | The audited financial statements have no major observations or observations, and if there were observations, the entity showed evidence of a corrective action plan. Los estados financieros auditados no presentan hallazgos u observaciones significativas y, en caso de haberlas, la entidad mostró evidencia de un plan de acción correctiva. | <input type="checkbox"/> Yes <input type="checkbox"/> No <input type="checkbox"/> Sí <input type="checkbox"/> No |
| Code of Conduct Código de Conducta | Has a Code of Conduct in compliance with 2 CFR 200, on file with HUD or submitted with the proposal. https://www.hud.gov/program_offices/spm/gmomgmt/grantsinfo/conduct . Tiene un Código de Conducta conforme al 2 CFR 200, registrado en HUD o presentado con la propuesta. | <input type="checkbox"/> Yes <input type="checkbox"/> No <input type="checkbox"/> Sí <input type="checkbox"/> No |
| Suspension or debarment from doing business with the Federal Government Suspensión o exclusión de actividad empresarial con el Gobierno Federal | The entity proposing the project is not suspended or debarred from doing business with the Federal Government, according to current information on SAM.gov. La entidad que propone el proyecto no está suspendida ni inhabilitada para hacer negocios con el Gobierno Federal, según la información actualizada en SAM.gov. | <input type="checkbox"/> Yes <input type="checkbox"/> No <input type="checkbox"/> Sí <input type="checkbox"/> No |

The proposal meets all criteria and is eligible for evaluation. Yes No
La propuesta cumple con todos los requisitos para evaluación. Sí No

**PROGRAMMATIC, ADMINISTRATIVE AND FISCAL CAPACITY
CAPACIDAD PROGRAMÁTICA, ADMINISTRATIVA Y FISCAL**

| Criteria Criterios | Parameters Parámetros | Score Puntuación | Applicability Aplicabilidad | Score awarded Puntuación otorgada | Comments Comentarios |
|---|---|---|--|--------------------------------------|-------------------------|
| <p>Previous experience and skills</p> <p>Experiencias previas y habilidades</p> | <p>Has satisfactory experience of 4 years or more in project management for federally funded projects for homeless persons.</p> <p>Has satisfactory experience of 2 to 3 years with 11 months in the administration of federally funded projects for homeless persons.</p> <p>Has less than 2 years of experience or unsatisfactory track record.</p> <p><i>Satisfactory track record includes organizations with high levels of performance that have not lost funds from a previous project or have not been subject to recapture.</i></p> <p>Experiencia satisfactoria de 4 años o más en la administración de proyectos financiados con fondos federales para personas sin hogar.</p> <p>Tiene experiencia satisfactoria de 2 a 3 años con 11 meses en la administración de proyectos financiados con fondos federales para personas sin hogar.</p> <p>Tiene menos de 2 años de experiencia o un historial insatisfactorio.</p> <p><i>Un historial satisfactorio incluye organizaciones con altos niveles de desempeño que no hayan perdido fondos de un proyecto anterior ni hayan sido objeto de recapturación.</i></p> | <p>(5 points)</p> <p>(3 points)</p> <p>(0 points)</p> <p>(5 puntos)</p> <p>(3 puntos)</p> <p>(0 puntos)</p> | <p>PSH RRH Joint SSO CE HMIS</p> | | |

| Criteria Criterios | Parameters Parámetros | Score Puntuación | Applicability Aplicabilidad | Score awarded Puntuación otorgada | Comments Comentarios |
|---|--|---|--|--------------------------------------|-------------------------|
| Financial management system Sistema de administración financiera | <p>The entity has a financial management system that operates in accordance with generally accepted accounting principles and the applicable regulations in 2 CFR 200 (Certification document).</p> <p>The entity has designated a fiscal agent who will maintain a functioning accounting system for its organization in accordance with generally accepted accounting principles.</p> <p>The organization does not have a compliant Financial Management System and does not have a fiscal agent.</p> <p>La entidad cuenta con un sistema de manejo financiero que opera en conformidad con los principios de contabilidad generalmente aceptados y la reglamentación correspondiente del 2 CFR 200 (Documento de certificación).</p> <p>La entidad ha designado un agente fiscal que mantendrá un sistema de contabilidad funcional para su organización en conformidad con los principios de contabilidad generalmente aceptados.</p> <p>La organización no dispone de un Sistema de Manejo Financiera en cumplimiento y no cuenta con un agente fiscal.</p> | <p>(5 points)</p> <p>(3 points)</p> <p>(0 points)</p> <p>(5 puntos)</p> <p>(3 puntos)</p> <p>(0 puntos)</p> | <p>PSH RRH Joint SSO CE HMIS</p> | | |
| HUD or OIG monitoring or audit findings Hallazgos de monitorías o auditorías | <p>The organization has no monitoring or audit findings.</p> <p>The proposing entity has monitoring or audit findings but has a corrective action plan for closing monitoring or audit findings.</p> <p>Has monitoring or audit findings with no corrective action plan.</p> | <p>(5 points)</p> <p>(3 points)</p> <p>(0 points)</p> | <p>PSH RRH Joint SSO CE HMIS</p> | | |

| Criteria Criterios | Parameters Parámetros | Score Puntuación | Applicability Aplicabilidad | Score awarded Puntuación otorgada | Comments Comentarios |
|--|---|---|--|--|-------------------------|
| | <p>See Screen 2B. Experience of Applicant, Subrecipient(s) and Other Partners 4 & 4a</p> <p>La entidad no tiene hallazgos de monitoría o auditoría.</p> <p>La entidad tiene hallazgos de monitoría o auditoría, pero tiene un plan de acción correctiva para resolverlos.</p> <p>Tiene hallazgos de monitoría o auditoría sin plan de acción correctiva.</p> <p>Véase la sección 2B. Experiencia del solicitante, el/los sub-recipiente/s y otros socios 4 y 4a.</p> | <p>(5 puntos)</p> <p>(3 puntos)</p> <p>(0 puntos)</p> | | | |
| <p>Debts with the Federal Government</p> <p>Deudas con el Gobierno Federal</p> | <p>The entity proposing the Project has no debts with the Federal Government or funds pending repayment.</p> <p>The entity has debts with the Federal Government but has an approved payment plan</p> <p>The entity has debts with the Federal Government.</p> <p>La entidad que propone el Proyecto no tiene deudas con el Gobierno Federal ni fondos pendientes de devolución.</p> <p>La entidad que propone el proyecto tiene deudas con el Gobierno Federal pero tiene un plan de pago aprobado</p> <p>La entidad tiene deudas con el Gobierno Federal.</p> | <p>(5 points)</p> <p>(3 puntos)</p> <p>(0 points)</p> <p>(5 puntos)</p> <p>(3 puntos)</p> <p>(0 puntos)</p> | <p>PSH RRH Joint SSO CE HMIS</p> | | |

**POPULATIONS, NEEDS, SPECIFIC REQUIREMENTS BY PROJECT TYPE AND PERFORMANCE
POBLACIONES, NECESIDADES, REQUISITOS ESPECÍFICOS POR TIPO DE PROYECTO Y DESEMPEÑO**

| Criteria Criterios | Parameters Parámetros | Score Puntuación | Applicability Aplicabilidad | Score awarded Puntuación otorgada | Comments Comentarios |
|--|--|--|---|--------------------------------------|-------------------------|
| Need Necesidad | <p>The project presents a description that demonstrates the need for this type of project in the CoC area.</p> <p>PH-PSH Screen 3B. Description</p> <p>El proyecto presenta una descripción que indique la necesidad de este tipo de proyecto en el área del CoC.</p> <p>Sección PH-PSH 3B. Descripción</p> | <p>(5 points if you indicate one of the populations)</p> <p>(0 points if you do not indicate any of the populations)</p> <p>(5 puntos si indica una de las poblaciones)</p> <p>(0 puntos si no indica ninguna población)</p> | <p>PSH RRH Joint SSO CE</p> | | |
| Service area Área de servicio | <p>The municipality where the project will be located and/or municipality(ies) where it will be providing services reflects a high proportion of unsheltered homeless, according to the homeless count or any other source of information from research with scientific and rigorous methodologies.</p> <p>The municipality where the project will be located and/or municipality(ies) where it will be providing services reflects a medium proportion of unsheltered homeless, according to the homeless</p> | <p>(5 points)</p> <p>(3 points)</p> | <p>PSH RRH Joint</p> | | |

| Criteria Criterios | Parameters Parámetros | Score Puntuación | Applicability Aplicabilidad | Score awarded Puntuación otorgada | Comments Comentarios |
|-----------------------|--|---|--------------------------------|--------------------------------------|-------------------------|
| | <p>count or any other source of information from research with scientific and rigorous methodologies</p> <p>The municipality or municipalities reflect little or no need, of unsheltered homeless, according to the homeless count or any other source of information from research with scientific and rigorous methodologies</p> <p>El municipio donde se ubicará el proyecto y/o municipio(s) donde prestará servicios refleja una alta proporción de personas sin hogar no albergadas, de acuerdo con el conteo de personas sin hogar o alguna otra fuente de información proveniente de investigaciones con metodologías científicas y rigurosas.</p> <p>El municipio donde se ubicará el proyecto y/o municipio(s) donde prestará servicios refleja una proporción media de personas con problemas de sinhogarismo, no albergadas, de acuerdo con el conteo de personas sin hogar o alguna otra fuente de información proveniente de investigaciones con metodologías científicas y rigurosas.</p> <p>El municipio o municipios reflejan poca o ninguna necesidad, de acuerdo con el conteo de personas sin hogar o alguna otra fuente de información proveniente de investigaciones con metodologías científicas y rigurosas.</p> | <p>(0 points)</p> <p>(5 puntos)</p> <p>(3 puntos)</p> <p>(0 puntos)</p> | | | |
| Dedicated Plus | Project Type is intended for Permanent Housing with supportive services | (5 points) | PSH | | |

| Criteria Criterios | Parameters Parámetros | Score Puntuación | Applicability Aplicabilidad | Score awarded Puntuación otorgada | Comments Comentarios |
|--|---|---------------------|--------------------------------|--------------------------------------|-------------------------|
| Dedicado Plus | <p>(Dedicated Plus) where 100% of the beds are dedicated to serve individuals with disabilities and families with at least one adult and one child with disabilities, including unaccompanied youth, as defined in the Notice of Funding, section III.B.2.g of the NOFO or Project Type is intended for Permanent Housing with supportive services for 100% chronically homeless Individuals and Families, as defined in 24 CFR 578.3.</p> <p>El tipo de proyecto está destinado a viviendas permanentes (PH) con servicios de apoyo (Dedicated Plus) donde el 100% de las camas se destinarán a personas con discapacidad y familias con al menos un adulto y un niño con discapacidad, incluyendo jóvenes no acompañados, según se define en el Aviso de Financiamiento, sección III.B.2.g del NOFO o el tipo de proyecto está destinado a viviendas permanentes con servicios de apoyo con el 100% destinado a personas y familias con problema crónico de sinhogarismo.</p> | (5 puntos) | | | |
| <p>Supportive services for participants to ensure entry and retention in PH with an approach that fits their needs.</p> <p>Servicios de apoyo a los participantes para garantizar su entrada y</p> | <p>The project will provide through its own resources or through referrals three or more support services, such as: case management, transportation, counseling, life skills, and childcare, among others. In the case of projects that provide services to families with children, one of the services should be preschool or early education.</p> | (5 points) | <p>PSH RRH Joint</p> | | |

| Criteria Criterios | Parameters Parámetros | Score Puntuación | Applicability Aplicabilidad | Score awarded Puntuación otorgada | Comments Comentarios |
|---|---|---|--------------------------------|--------------------------------------|-------------------------|
| <p>permanencia en PH con un enfoque adaptado a sus necesidades.</p> | <p>Provides two or more supportive services such as case management, among others.</p> <p>Provides one or no supportive services.</p> <p><i>PH-PSH Screen 4A. Supportive Services for Program Participants</i></p> <p>El proyecto proporcionará mediante sus propios recursos o mediante referidos tres o más servicios de apoyo, tales como: manejo de casos, transporte, consejería, destrezas de vida y cuidado de niños, entre otros. En el caso de proyectos que sirven a familias con niñez, uno de los servicios debe ser educación preescolar o temprana.</p> <p>Proporciona dos o más servicios de apoyo, como el manejo de casos, entre otros.</p> <p>Proporciona uno o ningún servicio de apoyo.</p> <p><i>PH-PSH Sección 4A. Servicios de apoyo para los participantes en el programa</i></p> | <p>(2 points)</p> <p>(0 points)</p> <p>(5 puntos)</p> <p>(2 puntos)</p> <p>(0 puntos)</p> | | | |
| <p>Supportive services types</p> <p>Tipos de servicios de apoyo</p> | <p>The types of supportive services that will be offered to program participants would ensure successful retention in or assistance in obtaining permanent housing, including all supportive services regardless of their funding sources, and are based on evidenced based practices,</p> | <p>(5 points)</p> | <p>PSH RRH Joint</p> | | |

| Criteria Criterios | Parameters Parámetros | Score Puntuación | Applicability Aplicabilidad | Score awarded Puntuación otorgada | Comments Comentarios |
|--|---|---|--------------------------------|--------------------------------------|-------------------------|
| | <p>promising practices or best practices as certified by the organization. <i>PH-PSH Screen 4A. Supportive Services for Program Participants</i> Los tipos de servicios de apoyo que se ofrecerán a los participantes en el programa garantizarán la permanencia exitosa en una vivienda permanente o la asistencia para obtenerla, incluyendo todos los servicios de apoyo independientemente de sus fuentes de financiamiento, y están basados en prácticas basadas en evidencia, prácticas prometedoras o mejores prácticas, según certificado por la organización. <i>Sección PH-PSH 4A. Servicios de apoyo para los participantes en el programa</i></p> | <p>(0 points)</p> <p>(5 puntos)</p> <p>(0 puntos)</p> | | | |
| <p>Services plan Plan de servicios</p> | <p>The proposed project has a specific plan to ensure that program participants will receive individual assistance in obtaining benefits from the primary health, social, and employment programs for which they are eligible to apply, and which meet the needs of program participants (e.g., Medicare, Medicaid, SSI, food stamps, local workforce office, early childhood education).</p> <p>The project does not have a plan.</p> <p>El proyecto propuesto cuenta con un plan específico para garantizar que los participantes en el programa reciban asistencia individual para obtener beneficios de los principales programas de salud, sociales y de empleo para los cuales tienen derecho a solicitar y que</p> | <p>(5 points)</p> <p>(0 points)</p> <p>(5 puntos)</p> | <p>PSH RRH Joint</p> | | |

| Criteria Criterios | Parameters Parámetros | Score Puntuación | Applicability Aplicabilidad | Score awarded Puntuación otorgada | Comments Comentarios |
|--|---|---|--|--------------------------------------|-------------------------|
| | <p>satisfacen las necesidades de los participantes en el programa (p.ej., Medicare, Medicaid, SSI, cupones de alimentos, oficina local de mano de obra, educación temprana).</p> <p>El proyecto no cuenta con un plan.</p> | (0 puntos) | | | |
| Housing type Tipo de vivienda | <p>The proposed housing type, including the number and configuration of units, is tailored to the needs of program participants (e.g., two or more bedrooms for families). <i>PH-PSH Screen 4B. Housing Type and Location</i></p> <p>El tipo de vivienda propuesto, incluyendo el número y la configuración de las unidades, se adapta a las necesidades de los que participan en el programa (p.ej., dos o más habitaciones para familias). <i>Sección PH-PSH 4B. Tipo de vivienda y ubicación</i></p> | <p>(5 points)</p> <p>(0 points)</p> <p>(5 puntos)</p> <p>(0 puntos)</p> | <p>PSH</p> <p>RRH</p> <p>Joint</p> | | |
| Distribution of units Distribución de unidades | <p>The proposed project will provide enough rapid rehousing assistance to ensure that at any given time a program participant may move from TH to PH.</p> <p>El proyecto propuesto proporcionará suficiente asistencia de reubicación rápida para garantizar que, en cualquier momento, un participante en el programa pueda pasar de TH a PH.</p> | <p>(5 points)</p> <p>(0 points)</p> <p>(5 puntos)</p> <p>(0 puntos)</p> | <p>JOINT</p> | | |
| Feasibility to start immediately Viabilidad de empezar inmediatamente | <p>Project feasibility to begin immediately upon HUD approval.</p> <p>If the project can be implemented in 6 months or less.</p> | <p>(5 points)</p> <p>(3 points)</p> | <p>PSH</p> <p>RRH</p> <p>Joint</p> <p>SSO CE</p> <p>HMIS</p> | | |

| Criteria Criterios | Parameters Parámetros | Score Puntuación | Applicability Aplicabilidad | Score awarded Puntuación otorgada | Comments Comentarios |
|---|---|---|--|--------------------------------------|-------------------------|
| | <p>If the project requires more than 6 months to initiate services.</p> <p>Viabilidad del proyecto para comenzar inmediatamente tras la aprobación de HUD.</p> <p>Si el proyecto puede implementarse en 6 meses o menos.</p> <p>Si el proyecto requiere más de 6 meses para iniciar los servicios.</p> | <p>(0 points)</p> <p>(5 puntos)</p> <p>(3 puntos)</p> <p>(0 puntos)</p> | | | |
| Services increase Aumento de servicios | <p>If it is an expansion project, the proposal explains how the activities in the new project will expand within the geographic area covered by the CoC or how the proposal increases the number of people to be served, compared to the original proposal.</p> <p>Si se trata de un proyecto de expansión, la propuesta explica cómo se ampliarán las actividades del nuevo proyecto dentro del área geográfica cubierta por el CoC o cómo la propuesta aumenta el número de personas que recibirán los servicios, en comparación con la propuesta original.</p> | <p>(5 points)</p> <p>(5 puntos)</p> | <p>PSH RRH Joint SSO CE HMIS</p> | | |
| Geographical region Zona geográfica | <p>The centralized or coordinated appraisal system is readily available to all persons in the COC's geographic region seeking information on assistance to homeless persons, including persons with disabilities in that geographic area.</p> <p>El sistema de avalúo centralizado o coordinado está fácilmente accesible para</p> | <p>(5 points)</p> <p>(0 points)</p> <p>(5 puntos)</p> | <p>SSO CE</p> | | |

| Criteria Criterios | Parameters Parámetros | Score Puntuación | Applicability Aplicabilidad | Score awarded Puntuación otorgada | Comments Comentarios |
|--|--|---|--|--|---------------------------------|
| | toda persona en la área geográfica del COC que busque información sobre la asistencia a personas sin hogar, incluyendo las personas con discapacidad en esa área geográfica. | (0 puntos) | | | |
| Advertising Publicidad | <p>The project provides a description of the coordinated federally funded projects for homeless people. Process advertising strategy and how it is designed to reach homeless individuals with the highest barriers in the COC geographic region.</p> <p>El proyecto ofrece una descripción de los proyectos coordinados que reciben fondos federales para las personas sin hogar. Estrategia publicitaria del proceso y cómo está diseñada para alcanzar a las personas sin hogar con mayores barreras en la área geográfica del COC.</p> | <p>(5 points)</p> <p>(0 points)</p> <p>(5 puntos)</p> <p>(0 puntos)</p> | SSO CE | | |
| Assessment Evaluación | <p>The project has a standardized assessment process.</p> <p>El proyecto cuenta con un proceso de evaluación estandarizado.</p> | <p>(5 points)</p> <p>(0 points)</p> <p>(5 puntos)</p> <p>(0 puntos)</p> | SSO CE | | |
| Referral system Sistema de referido | <p>The project provides a description of the referral process and how it ensures that program participants are directed to appropriate housing and services that meet their needs, free of barriers or with minimal access barriers.</p> <p>El proyecto ofrece una descripción del proceso de referido y de cómo garantiza que los participantes en el programa sean</p> | <p>(5 points)</p> <p>(0 points)</p> <p>(5 puntos)</p> | SSO CE | | |

| Criteria Criterios | Parameters Parámetros | Score Puntuación | Applicability Aplicabilidad | Score awarded Puntuación otorgada | Comments Comentarios |
|---|--|--|--------------------------------|--------------------------------------|-------------------------|
| | dirigidos a viviendas y servicios adecuados que se adapten a sus necesidades libre de barreras o con el mínimo de barreras de acceso. | (0 puntos) | | | |
| Alignment with CoC strategy Alineamiento con la estrategia del CoC | How they will spend HMIS funds in a manner that is consistent with the CoC's funding strategy for HMIS and that promotes implementation of the CoC's HMIS. Cómo gastarán los fondos del HMIS de forma coherente con la estrategia de financiamiento del CoC para el HMIS y que promueva la implementación del HMIS del CoC. | (5 points) (0 points) (5 puntos) (0 puntos) | HMIS | | |
| Data elements Elementos de datos | HMIS collects all universal data elements as set forth in the HMIS data standards. El HMIS recoge todos los elementos de datos universales según los estándares de datos del HMIS. | (5 points) (0 points) (5 puntos) (0 puntos) | HMIS | | |
| Data de-duplication capability Capacidad de eliminación de datos duplicados | The ability of HMIS to de-duplicate client files. La capacidad del HMIS para eliminar los duplicados de los expedientes de los clientes. | (5 points) (0 points) (5 puntos) (0 puntos) | HMIS | | |
| Production of reports and required data Elaboración de informes y datos necesarios | HMIS produces all reports required by HUD and provides data required for HUD reports (e.g., APR, quarterly reports, data for CAPER/ESG reports) and other reports required by other federal partners. HMIS elabora todos los informes requeridos por HUD y proporciona los | (5 points) (0 points) (5 puntos) | HMIS | | |

| Criteria Criterios | Parameters Parámetros | Score Puntuación | Applicability Aplicabilidad | Score awarded Puntuación otorgada | Comments Comentarios |
|-----------------------|--|---------------------|--------------------------------|--------------------------------------|-------------------------|
| | datos necesarios para los informes de HUD (por ejemplo, APR, informes trimestrales, datos para los informes CAPER/ESG) y demás informes requeridos por otros socios federales. | (0 puntos) | | | |

**EFFECTIVENESS AND LEVERAGE OF RESOURCES
EFICACIA Y APROVECHAMIENTO DE RECURSOS**

| Criteria Criterios | Parameters Parámetros | Score Puntuación | Applicability Aplicabilidad | Score awarded Puntuación otorgada | Comments Comentarios |
|--|--|--|---|--------------------------------------|-------------------------|
| Cost-effectiveness Rentabilidad | <p>The project is cost-effective when compared to other projects in its category.</p> <p>El proyecto es rentable en comparación con otros proyectos de su categoría.</p> | <p>The project's total budget is more than 5% below average in its project type category. (5)</p> <p>Total project budget is within 5% below or above average in its project type category. (3)</p> <p>The total project budget is more than 5% above average in its project type category. (0)</p> <p>El presupuesto total del proyecto está más del 5% por</p> | <p>PSH RRH Joint SSO CE</p> | | |

| Criteria Criterios | Parameters Parámetros | Score Puntuación | Applicability Aplicabilidad | Score awarded Puntuación otorgada | Comments Comentarios |
|-----------------------|--------------------------|---|--------------------------------|--------------------------------------|-------------------------|
| | | <p>debajo del promedio en su categoría (5).</p> <p>El presupuesto total del proyecto está dentro de un 5% por debajo o por encima del promedio en su categoría (3).</p> <p>El presupuesto total del proyecto está más de un 5% por encima del promedio en su categoría (0).</p> | | | |

EQUITY AND INCLUSION | EQUIDAD E INCLUSIÓN

| Criteria Criterios | Parameters Parámetros | Score Puntuación | Applicability Aplicabilidad | Score awarded Puntuación otorgada | Comments Comentarios |
|---|--|-------------------------------------|--|--------------------------------------|-------------------------|
| Representation Representación | <p>The recipient has underrepresented individuals (BIPOC, LGBTQ+, etc.) in management and leadership positions. <i>Certification at the organizational level</i></p> <p>El recipiente tiene individuos subrepresentados (BIPOC, LGBTQ+, etc.) en posiciones de gerencia y liderazgo. <i>Certificación a nivel de la organización</i></p> | <p>(5 points)</p> <p>(5 puntos)</p> | <p>PSH RRH Joint SSO CE HMIS</p> | | |
| Persons with homelessness unsheltered experience | <p>The recipient's board of directors or advisory council includes representation from more than one person with lived experience of homelessness. If a</p> | (5 points) | <p>PSH RRH Joint SSO CE</p> | | |

| Criteria Criterios | Parameters Parámetros | Score Puntuación | Applicability Aplicabilidad | Score awarded Puntuación otorgada | Comments Comentarios |
|---|---|------------------------------|---------------------------------------|--------------------------------------|-------------------------|
| Personas con experiencia de vivir sin hogar no albergados | <p>municipal government or agency, it can demonstrate that it has employees or volunteers who meet this criterion. <i>Certification at the organizational level</i></p> <p>La junta directiva, consejo o grupo de asesores del beneficiario cuenta con representación de más de una persona que haya experimentado el sinhogarismo. Si se trata de un gobierno o agencia municipal, puede demostrar que cuenta con empleados o voluntarios que cumplen este criterio. <i>Certificación a nivel de la organización</i></p> | (5 puntos) | HMIS | | |
| Feedback processes Proceso de feedback | <p>The recipient has a process to receive and incorporate feedback from people with lived experience of homelessness dating back to a period prior to the emergence of the NOFO. Evidence of duly certified or signed excerpts of policies and procedures. <i>(Certification at the organizational level)</i></p> <p>El recipiente cuenta con un proceso para recibir e incorporar las opiniones de personas que hayan vivido sin hogar, desde antes de la publicación del NOFO. Evidencia de extractos de políticas y procedimientos debidamente certificados o firmados <i>(Certificación a nivel organizacional)</i></p> | (5 points) (5 puntos) | PSH RRH Joint SSO CE HMIS | | |
| Equity policies and procedures Políticas y procedimientos de equidad | <p>The recipient has reviewed internal policies and procedures from an equity perspective and has a plan to develop and implement equitable policies that do not impose undue barriers prior to the emergence of the NOFO.</p> | (5 points) | PSH RRH Joint SSO CE HMIS | | |

| Criteria Criterios | Parameters Parámetros | Score Puntuación | Applicability Aplicabilidad | Score awarded Puntuación otorgada | Comments Comentarios |
|-----------------------|--|---------------------|--------------------------------|--------------------------------------|-------------------------|
| | <p><i>Certification at the organizational level with date of most recent revision within the past three years.</i></p> <p>Antes de la publicación del NOFO, el recipiente ha revisado las políticas y procedimientos internos desde una perspectiva de equidad y cuenta con un plan para desarrollar e implementar políticas equitativas sin imponer barreras indebidas.</p> <p><i>Certificación a nivel de la organización con la fecha más reciente de revisión dentro de los pasados tres años.</i></p> | (5 puntos) | | | |

BONUS/ BONOS

| Criteria Criterios | Parameters Parámetros | Score Puntuación | Applicability Aplicabilidad | Score awarded Puntuación otorgada | Comments Comentarios |
|--|--|---------------------|--------------------------------|--------------------------------------|-------------------------|
| Leverage with other housing, health or other social programs | The Project shows evidence of having at least one fund or agreement with another housing, health or social program that is not CoC or ESG. | (3 Points) | PSH RRH JOINT | | |
| Apalancamiento de otros programas de vivienda y salud u otros programas sociales | El proyecto muestra evidencia de tener al menos un fondo o acuerdo con otro programa de vivienda, salud o social que no sea CoC o ESG. | (3 puntos) | | | |
| Use of evidence-based approaches or data-driven decision making. | The project uses evidence-based approaches or data-driven decision-making processes to target resources and services. | (3 points) | SSO CE HMIS | | |

| | | | | | |
|--|---|----------------------------|---------------------------------------|--|--|
| Uso de estrategias basadas en evidencia o toma de decisiones basada en datos | El proyecto utiliza enfoques basados en evidencia o procesos de toma de decisiones basados en datos para guiar los recursos y servicios. | (3 puntos) | | | |
| Capacity building Desarrollo de capacidades | <p>The organization demonstrates evidence of at least one training provided to its staff in the past 12 months regarding financial management in accordance with the 2 CFR 200</p> <p>La organización muestra evidencia de haber impartido al menos un adiestramiento a su equipo en los pasados doce meses relacionado con manejo financiero de acuerdo con el 2 CFR 200</p> | (2 point) (2 punto) | PSH RRH JOINT SSO CE HMIS | | |

