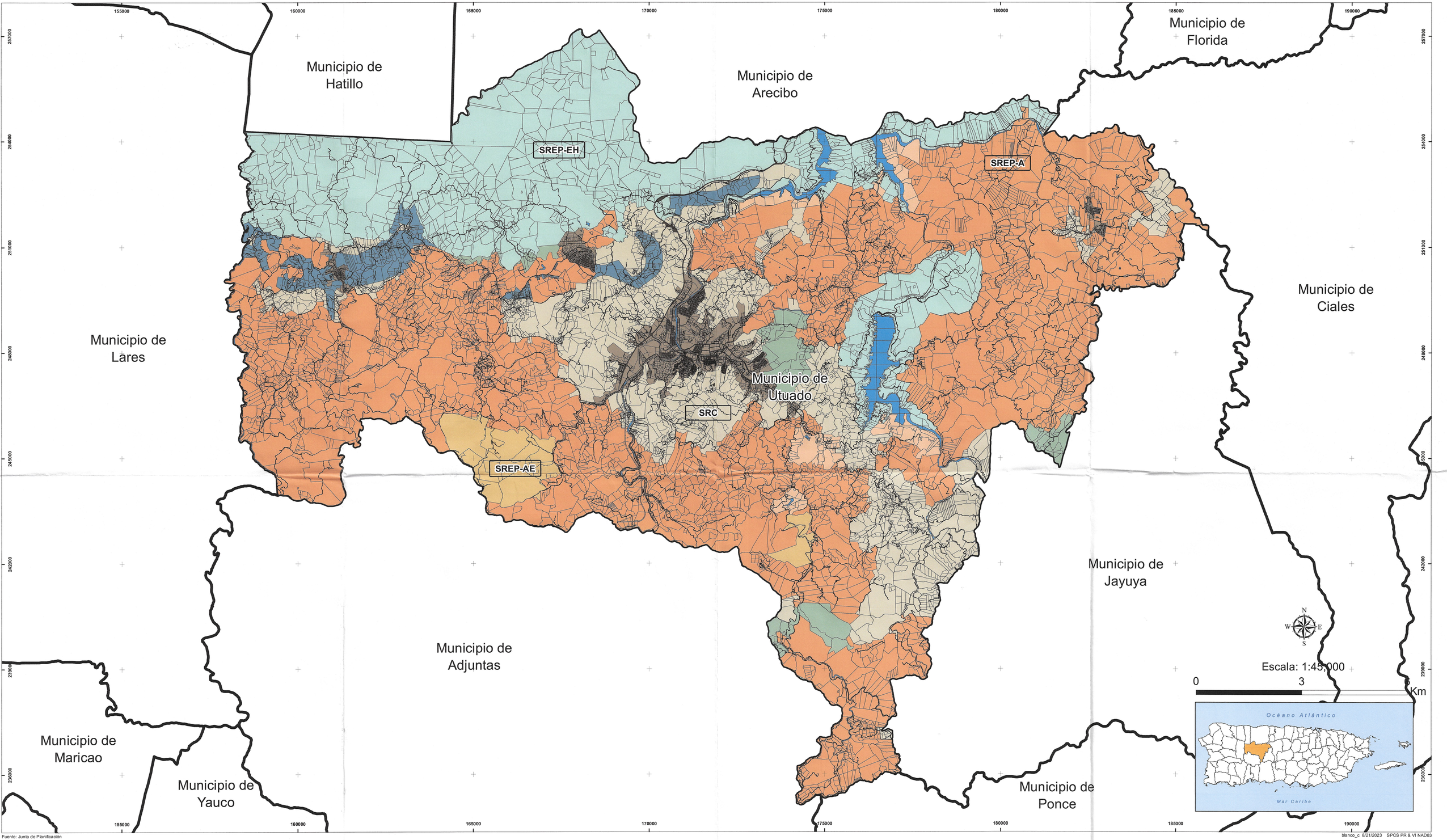

Fuente: Junta de Planificación

blanco_c 8/21/2023 SPCS PR & VI NAD83

Mapa de Clasificación de Suelos

Plan de Ordenación Territorial
Municipio de Utuado

GOBIERNO DE PUERTO RICO
Junta de Planificación

Documento Adoptado en Reunión de Junta

Julio Lassús Ruiz, LLM, MP, PPL
Presidente

AUG 2 3 2023

Fecha

Clasificación

- Suelo Urbano
- Suelo Rústico Común
- Suelo Rústico Especialmente Protegido
- Suelo Rústico Especialmente Protegido Agrícola
- Suelo Rústico Especialmente Protegido Agrícola y Ecológico
- Suelo Rústico Especialmente Protegido Agrícola e Hídrico
- Suelo Rústico Especialmente Protegido Ecológico
- Suelo Rústico Especialmente Protegido Ecológico e Hídrico
- Vial
- Agua

Certificación

Adoptado por la Junta de Planificación de Puerto Rico conforme a la resolución JP-PT-35-01 el 23 de agosto de 2023.

Edgardo Vázquez Rivera
Secretario Interino

DEC - 1 2023

Vigencia