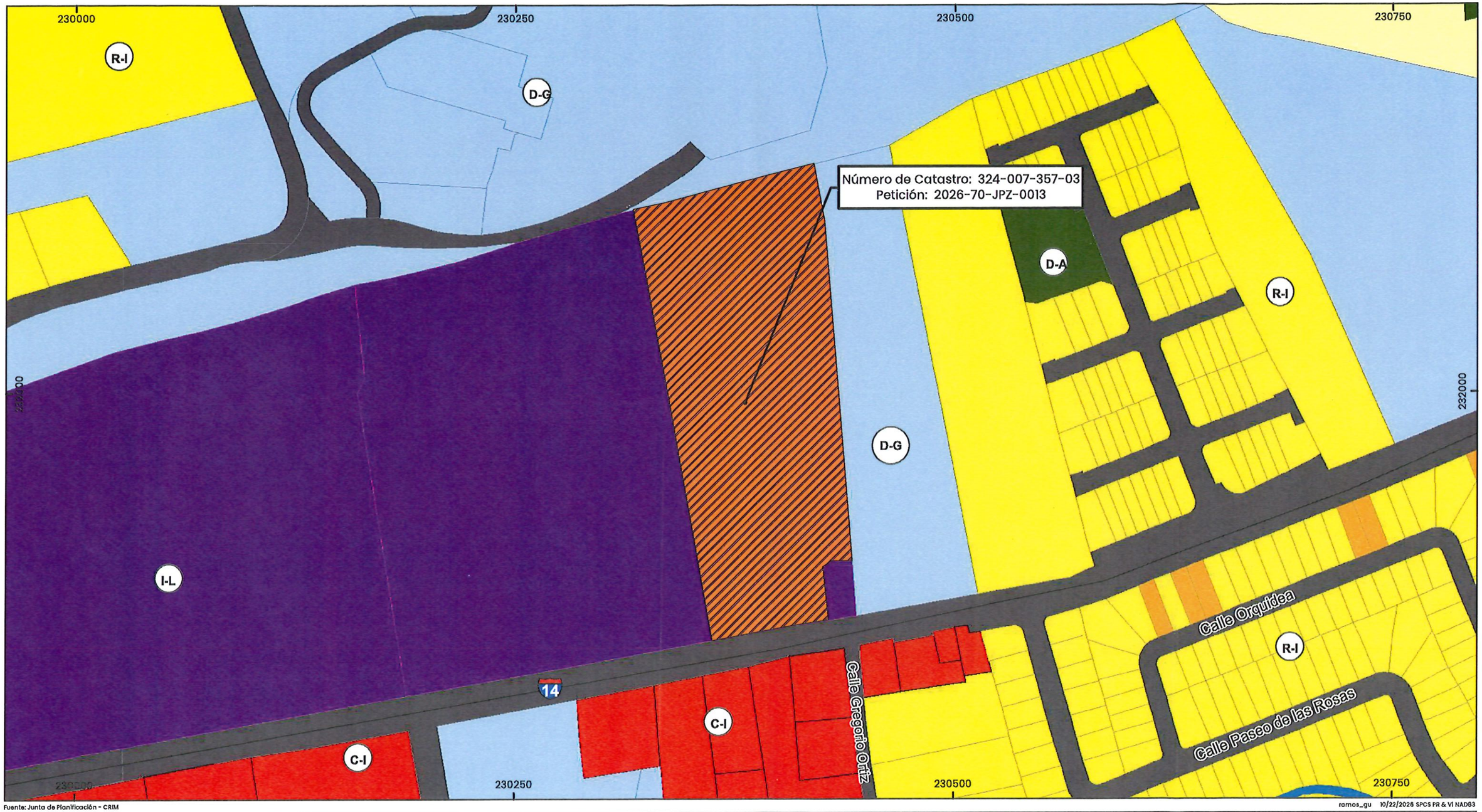

Fuente: Junta de Planificación - CRIM

ramos_gu 10/22/2026 SPCS PR & VI NAD83

JUNTA DE PLANIFICACIÓN

MAPA DE LOCALIZACIÓN PARA LA PETICIÓN
2026-70-JPZ-0013
MUNICIPIO DE CAYEY
DOCUMENTO PARA EXPOSICIÓN DE VISTA PÚBLICA

Distritos de Calificación

- D-A, Dotacional Área Abierta
- C-I, Comercial Intermedio
- D-G, Dotacional General
- I-L, Industrial Liviano
- R-I, Residencial Intermedio

Parcela Petición

GOBIERNO DE PUERTO RICO
JUNTA DE PLANIFICACIÓN

Número de Catastro: 324-007-357-03
Petición: 2026-70-JPZ-0013
Clasificación: SU - Suelo Urbano
Zona Inundabilidad: X
Calificación Vigente: I-L
Calificación Propuesta: D-G

Escala: 1:2,000
0 15 30 60 Metros

Mapa Índice: