

**PRIMERA REVISION INTEGRAL
PLAN TERRITORIAL
MUNICIPIO AUTÓNOMO DE COROZAL**



**Memorial Delimitación
Reserva Agrícola del Valle de Cibuco
Noviembre 2025**

COROZAL
CAPITAL DE LA MONTAÑA



Página dejada en blanco intencionalmente

Borrador para vista pública



MUNICIPIO AUTÓNOMO DE COROZAL**Alcalde**

Hon. Luis A. García Rolón

Legislatura Municipal

Hon. María A. Santiago Meléndez

Presidenta

Hon. Yolanda Cartagena Ortiz

Hon. Eric J. Cordero Vázquez

Hon. José E. González Ocasio

Hon. Frances M. Lugo Santiago

Hon. Anthony Martínez Matos

Hon. Norma Matos Pérez

Hon. Kenny Rivera López

Hon. Christian Y. Rivera Santiago

Hon. Yoadis Rodríguez Berríos

Hon. María de L. Rolón Rivera

Hon. Liliam Santiago Guevarra

Hon. Víctor Solís Rodríguez

Hon. Rosalina Vega Rivera

Borrador para vista pública



Página dejada en blanco intencionalmente

Borrador para vista pública



Oficina de Planificación y Desarrollo Económico

Plan. Mónica Pacheco Resto
Directora

Plan. Marisol Rodríguez Rivera
Asesora

Sra. Aixa Ortiz Cosme
Asistente Administrativo

Junta de Comunidad

José D. Albino Torres
Myriam Berríos Ortiz
Israel Caldero Pérez
Marieliza Nevárez Ramos
José E. Pérez Marzán
Nicole Rivera Ramos
Rafael Tirado Negrón
Pedro Y. Vargas Rivera

Borrador para vista pública



Página dejada en blanco intencionalmente

Borrador para vista pública



Junta de Planificación

Lcdo. Héctor Morales Martínez

Presidente

Miembros Alternos

Plan. Rebecca Rivera Torres

Plan. Luis Lamboy Torres

Plan. Emanuel R. Gómez Vélez

Equipo de Trabajo Junta de Planificación

Plan. Leslie M. Rosado Sánchez

Directora Interina

Programa de Planificación Física

Johanna L. Torres Meléndez

Analista de Planificación

Programa de Planificación Física

Borrador para Vista Pública



Página dejada en blanco intencionalmente

Borrador para vista pública



Introducción

Este memorial técnico tiene como propósito formalizar la inclusión de la Reserva Agrícola del Valle de Cibuco en el marco legal y de planificación territorial del municipio de Corozal, como parte de la Revisión Integral del Plan Territorial. La reserva fue establecida mediante el *Boletín Administrativo Núm. OE-2004-65, Reserva Agrícola del Valle del Cibuco en el municipio de Corozal*, en reconocimiento del valor estratégico de este valle para la seguridad alimentaria, el desarrollo rural sostenible y la conservación de recursos naturales.

I. Base Legal y Mandato Ejecutivo

Mediante la Orden Ejecutiva OE-2004-65, se instruyó a la Junta de Planificación a:

- Delimitar un Área de Planificación Especial en el barrio Cibuco del municipio de Corozal.
- Adoptar distritos de zonificación especial conforme al Reglamento Núm. 28 (actualmente incorporado en el Reglamento Conjunto).
- Coordinar con el Departamento de Agricultura la delimitación de la Reserva Agrícola dentro de dicha área, incluyendo una zona de amortiguamiento.

Esta orden ejecutiva se desarrolla a tenor con la Ley Núm. 550-2004, según enmendada, la cual establece el marco legal para el Plan de Uso de Terrenos del Estado Libre Asociado de Puerto Rico y dispone la protección de un mínimo de 600,000 cuerdas de terreno agrícola a perpetuidad. Esta disposición busca salvaguardar los suelos fértiles del país frente a presiones de urbanización, asegurando su disponibilidad para la producción alimentaria y el desarrollo rural sostenible. La ley prohíbe que futuras legislaciones afecten esta reserva mínima, consolidando así una política pública de conservación agrícola a largo plazo.

En este contexto, la formalización de la Reserva Agrícola del Valle de Cibuco aporta directamente al cumplimiento de esta meta legal, al proteger aproximadamente 1,000 cuerdas de terreno agrícola de alta productividad en Corozal. Su inclusión en el Plan Territorial fortalece el inventario agrícola nacional, promueve la resiliencia climática y contribuye a la autosuficiencia alimentaria del país.



La formalización de la Reserva Agrícola del Valle de Cibuco se alinea además a los principios establecidos en la Ley Núm. 267-2004, “Ley sobre Política Pública de Desarrollo Sostenible del Estado Libre Asociado de Puerto Rico”. Esta ley reconoce que el desarrollo sostenible implica satisfacer las necesidades del presente sin comprometer la capacidad de las generaciones futuras, integrando de forma equilibrada las dimensiones económica, social y ambiental del desarrollo.

En este contexto, la Reserva Agrícola del Valle de Cibuco constituye una acción concreta de planificación territorial que:

- Preserva suelos agrícolas de alta productividad, asegurando su disponibilidad para la producción alimentaria local y la generación de medios de vida sostenibles.
- Protege ecosistemas asociados al valle, incluyendo cuerpos de agua como el Río Cibuco y el Río Negro, que son esenciales para la resiliencia hídrica y ecológica de la región.
- Fomenta prácticas agroecológicas y resilientes al cambio climático, alineadas con los objetivos de adaptación y mitigación que promueve la política pública.
- Fortalece la autosuficiencia alimentaria, reduciendo la dependencia de importaciones y promoviendo un modelo de desarrollo rural inclusivo y justo.

La delimitación y protección legal de esta reserva contribuye a la implementación efectiva de la Ley 267-2004 al establecer un precedente territorial que prioriza el uso sostenible del suelo, la equidad intergeneracional y la resiliencia comunitaria. Además, al integrarse en el Plan Territorial del municipio de Corozal, la reserva se convierte en un instrumento de ordenamiento que operacionaliza la sostenibilidad como eje rector del desarrollo local.

Este mandato establece la reserva como un instrumento de protección permanente, orientado a garantizar el uso exclusivo de los terrenos agrícolas para fines productivos, en armonía con los objetivos de desarrollo sostenible y resiliencia climática.

Características del Valle de Cibuco

La delimitación propuesta para la Reserva Agrícola del Valle de Cibuco comprende terrenos agrícolas de alta productividad, dotados de importantes recursos hídricos como lo son el Río Cibuco y el Río Negros. Estas condiciones naturales excepcionales proporcionan ambientes óptimos para la alta productividad



agrícola favoreciendo el cultivo de productos como plátanos, calabazas y otros alimentos esenciales, lo que posiciona al valle como un activo estratégico para la autosuficiencia alimentaria del país.

El sector agrícola de Corozal se caracteriza por una mezcla de operaciones, destacando un tamaño de finca promedio elevado de 45.0 cuerdas. Aunque casi la mitad de las 98 fincas totales operan en unidades más pequeñas (menos de 20 cuerdas), una porción significativa, cerca del 27.5%, son fincas grandes de 50 cuerdas o más. Esta estructura dual subraya la existencia de pequeños productores familiares junto a operaciones comerciales extensivas que requieren una gestión considerable de tierra, tal como lo evidencia el uso de 1,757 cuerdas tanto para tierras boscosas como para pastoreo.

En cuanto a la producción, Corozal presenta una especialización notable en el sector pecuario, con 39 fincas dedicadas a la ganadería, las aves de corral y sus productos, donde la cría de aves de corral es la más prevaeciente. No obstante, en la categoría de cultivos, el municipio se enfoca principalmente en la siembra de plátanos, reportada por 28 fincas, cifra superada solo por la producción de vegetales y melones con 29 fincas. Es importante destacar que, a pesar de que la ganadería cuenta con un número considerable de operadores, es el sector de cultivos el que genera la mayor parte del valor de las ventas, alcanzando \$10,735,959 de los \$16,741,515 reportados para el año 2022.¹

Aunque el Censo Agrícola de 2022 proporciona estadísticas detalladas sobre el tamaño, el tipo de producción y el valor económico de las fincas a nivel municipal, no ofrece una distribución de estos datos por sectores específicos dentro de Corozal. De manera que la aportación concreta de las fincas que componen el Valle del Cibuco a esta cifra es no está disponible. No obstante, los terrenos de alto valor ubicados en este valle ameritan ser protegidos para su utilización actual y futura como forma de conservar su potencial para la producción de alimentos y potenciar las oportunidades para expandir y diversificar la producción agrícola en el futuro, consolidando a Corozal como un centro vital para la seguridad alimentaria y el desarrollo económico regional.

Además de su valor agronómico, el valle alberga ecosistemas valiosos que contribuyen a la biodiversidad local. Su paisaje agrícola forma parte del patrimonio histórico y cultural de Corozal, y su conservación permite

¹https://www.nass.usda.gov/Publications/AgCensus/2022/Full_Report/Outlying_Areas/Puerto_Rico/st72_4_088_088.pdf



preservar tanto la riqueza natural como las tradiciones rurales que han definido la identidad de sus comunidades.

De acuerdo al inventario de propiedades históricas y arqueológicas de la Oficina Estatal de Conservación Historia (OECH), en el Municipio de Corozal el sitio mejor conocido y más estudiado son los Petroglifos del Cibuco. Este pertenece a la asociación cultural Agro-alfarero III (Taino/Chicoide) 1200DC-1500DC. Comprende un total de 24 petroglifos de los cuales 8 son antropomorfos, 4 zoomorfos y 12 con representaciones de otro tipo. Durante los años 1996 y 1997, se realizaron excavaciones en el área y como resultado se encontró un enterramiento humano así como fragmentos de cerámica y lítica asociados a este. Los materiales pertenecen al periodo Taino y la cerámica fue identificada como perteneciente al estilo Capá.²

Justificación Territorial y Planificación

La Reserva Agrícola del Valle de Cibuco responde a la necesidad urgente de salvaguardar los suelos fértiles frente a la creciente presión del desarrollo urbano e industrial. La pérdida de terrenos agrícolas compromete la capacidad del país para producir sus propios alimentos y debilita la base económica de las comunidades rurales.

Aunque la reserva fue mencionada en las vistas públicas del Plan Territorial en el año 2016, el proceso de aprobación y adopción formal no se completó. En el contexto de la Revisión Integral actualmente en curso, se propone su inclusión oficial como parte del marco normativo y cartográfico del Plan Territorial, conforme a los principios de planificación integrada, equidad territorial y sostenibilidad que promueve la ordenación territorial municipal. El límite presentado en el año 2016 ha sufrido modificaciones menores para ajustarse al Plan de Uso de Terrenos y al parcelario actualizado provisto por el Centro de recaudación de Ingresos Municipales (CRIM).

Potencial de Desarrollo Rural Sostenible

² Sitios Arqueológicos de Puerto Rico, Oficina Estatal para la Conservación Histórica, Estado Libre Asociado de Puerto Rico, 2024.



La reserva representa una oportunidad para revitalizar la agricultura mediante el desarrollo de proyectos agroecológicos, educativos y comunitarios. Al garantizar la designación como reserva de los terrenos agrícolas antes descritos, se facilita:

- La formación de nuevas generaciones de agricultores.
- La innovación en técnicas de cultivo resilientes al cambio climático.
- La integración de producción, conservación y participación ciudadana.
- El desarrollo de programas agrícolas sostenibles y productivos que fomenten la integración histórica y cultural como parte de los mismos.

Este enfoque permite convertir el Valle de Cibuco en un laboratorio vivo para el desarrollo rural sostenible, alineado con las metas de competitividad territorial y justicia social.

Delimitación de la Reserva Agrícola Valle de Cibuco

La Delimitación de la Reserva Agrícola del Valle del Cibuco fue realizada por la Junta de Planificación en cumplimiento con la Ley 550 de 2004, según enmendada, y la Orden Ejecutiva. OE-2004-65. Su extensión se incluyó en los mapas de ordenación del Municipio de Corozal en el año 2016 mediante la aplicación de la clasificación de Suelo Rústico Especialmente Protegido Agrícola (SREP-A) y las correspondientes calificaciones agrícolas. La cabida superficial de la Reserva es de 1,080.36 cuerdas divididas en 232 parcelas o porciones de parcelas de acuerdo al mapa catastral más reciente, las cuales se identifican en la Tabla 1.



Ilustración 1: Delimitación Reserva Agrícola Valle de Cibuco



Ilustración 2: Mapa Parcelario RA Valle del Cibuco



Tabla 1: Propiedades RA Valle de Cibuco

| NUMERO CATASTRO | CALIFICACION 2025 | DESCRIPCION | CLASIFICACION 2025 | DESCRIPCION | AREA SqM |
|-----------------|-------------------|---------------------|--------------------|--|------------|
| 110-000-007-14 | A-G | AGRICOLA GENERAL | SREP-A | SUELO RUSTICO ESPECIALMENTE PROTEGIDO AGRICOLA | 2332.3462 |
| 110-000-007-14 | A-G | AGRICOLA GENERAL | SREP-A | SUELO RUSTICO ESPECIALMENTE PROTEGIDO AGRICOLA | 15877.5846 |
| 110-000-007-15 | A-G | AGRICOLA PRODUCTIVO | SREP-A | SUELO RUSTICO ESPECIALMENTE PROTEGIDO AGRICOLA | 44740.3034 |
| 110-000-007-16 | A-G | AGRICOLA PRODUCTIVO | SREP-A | SUELO RUSTICO ESPECIALMENTE PROTEGIDO AGRICOLA | 24609.8251 |
| 110-000-007-17 | A-G | AGRICOLA PRODUCTIVO | SREP-A | SUELO RUSTICO ESPECIALMENTE PROTEGIDO AGRICOLA | 14899.0264 |
| 110-000-007-18 | A-G | AGRICOLA PRODUCTIVO | SREP-A | SUELO RUSTICO ESPECIALMENTE PROTEGIDO AGRICOLA | 20893.8228 |
| 110-000-007-18 | A-G | AGRICOLA PRODUCTIVO | SREP-A | SUELO RUSTICO ESPECIALMENTE PROTEGIDO AGRICOLA | 48650.2433 |
| 110-000-007-18 | A-G | AGRICOLA PRODUCTIVO | SREP-A | SUELO RUSTICO ESPECIALMENTE PROTEGIDO AGRICOLA | 49238.0183 |
| 110-000-007-19 | A-G | AGRICOLA PRODUCTIVO | SREP-A | SUELO RUSTICO ESPECIALMENTE PROTEGIDO AGRICOLA | 2181.1533 |
| 110-000-007-20 | A-G | AGRICOLA PRODUCTIVO | SREP-A | SUELO RUSTICO ESPECIALMENTE PROTEGIDO AGRICOLA | 14442.5553 |
| 110-000-007-25 | A-G | AGRICOLA PRODUCTIVO | SREP-A | SUELO RUSTICO ESPECIALMENTE PROTEGIDO AGRICOLA | 1124.4394 |
| 110-000-007-26 | A-G | AGRICOLA PRODUCTIVO | SREP-A | SUELO RUSTICO ESPECIALMENTE PROTEGIDO AGRICOLA | 3466.0712 |
| 110-000-008-12 | A-G | AGRICOLA PRODUCTIVO | SREP-A | SUELO RUSTICO ESPECIALMENTE PROTEGIDO AGRICOLA | 175292.508 |
| 110-000-008-12 | A-G | AGRICOLA PRODUCTIVO | SREP-A | SUELO RUSTICO ESPECIALMENTE PROTEGIDO AGRICOLA | 64566.46 |
| 110-000-008-13 | A-G | AGRICOLA PRODUCTIVO | SREP-A | SUELO RUSTICO ESPECIALMENTE PROTEGIDO AGRICOLA | 64256.3072 |
| 110-000-008-14 | A-G | AGRICOLA PRODUCTIVO | SREP-A | SUELO RUSTICO ESPECIALMENTE PROTEGIDO AGRICOLA | 1497.9916 |
| 110-000-008-14 | A-G | AGRICOLA PRODUCTIVO | SREP-A | SUELO RUSTICO ESPECIALMENTE PROTEGIDO AGRICOLA | 7184.6606 |
| 110-000-008-15 | A-P | AGRICOLA PRODUCTIVO | SREP-A | SUELO RUSTICO ESPECIALMENTE PROTEGIDO AGRICOLA | 24468.6095 |
| 110-000-008-27 | A-P | AGRICOLA PRODUCTIVO | SREP-A | SUELO RUSTICO ESPECIALMENTE PROTEGIDO AGRICOLA | 84363.6538 |
| 110-000-008-61 | A-P | AGRICOLA PRODUCTIVO | SREP-A | SUELO RUSTICO ESPECIALMENTE PROTEGIDO AGRICOLA | 3632.4943 |
| 110-000-008-91 | A-G | AGRICOLA PRODUCTIVO | SREP-A | SUELO RUSTICO ESPECIALMENTE PROTEGIDO AGRICOLA | 54620.6254 |
| 110-000-008-94 | A-P | AGRICOLA PRODUCTIVO | SREP-A | SUELO RUSTICO ESPECIALMENTE PROTEGIDO AGRICOLA | 99377.279 |
| 110-000-008-95 | A-G | AGRICOLA PRODUCTIVO | SREP-A | SUELO RUSTICO ESPECIALMENTE PROTEGIDO AGRICOLA | 25836.9193 |
| 110-000-008-96 | A-G | AGRICOLA PRODUCTIVO | SREP-A | SUELO RUSTICO ESPECIALMENTE PROTEGIDO AGRICOLA | 24896.0644 |
| 110-000-008-97 | A-P | AGRICOLA PRODUCTIVO | SREP-A | SUELO RUSTICO ESPECIALMENTE PROTEGIDO AGRICOLA | 31590.3393 |
| 110-000-008-98 | A-G | AGRICOLA PRODUCTIVO | SREP-A | SUELO RUSTICO ESPECIALMENTE PROTEGIDO AGRICOLA | 45405.8303 |
| 110-066-256-41 | A-G | AGRICOLA PRODUCTIVO | SREP-A | SUELO RUSTICO ESPECIALMENTE PROTEGIDO AGRICOLA | 1967.7331 |
| 110-075-256-59 | A-G | AGRICOLA PRODUCTIVO | SREP-A | SUELO RUSTICO ESPECIALMENTE PROTEGIDO AGRICOLA | 19604.3803 |

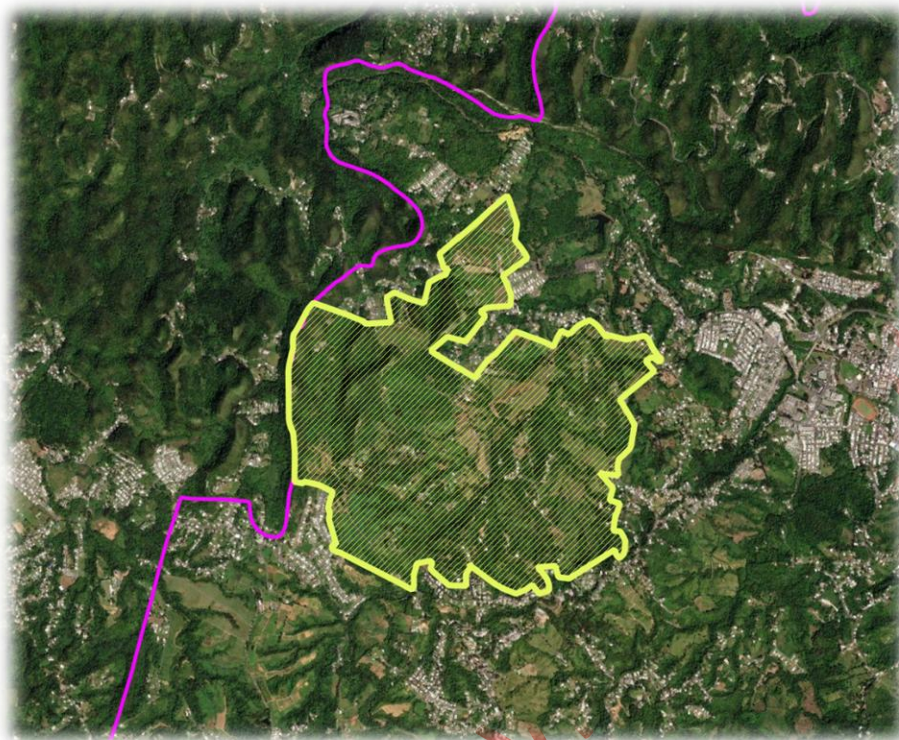

| | | | | | |
|----------------|-----|---------------------|--------|--|------------|
| 110-075-256-60 | A-G | AGRICOLA PRODUCTIVO | SREP-A | SUELO RUSTICO ESPECIALMENTE PROTEGIDO AGRICOLA | 17880.4149 |
| 110-076-256-42 | A-G | AGRICOLA PRODUCTIVO | SREP-A | SUELO RUSTICO ESPECIALMENTE PROTEGIDO AGRICOLA | 2941.8863 |
| 110-085-112-43 | A-P | AGRICOLA PRODUCTIVO | SREP-A | SUELO RUSTICO ESPECIALMENTE PROTEGIDO AGRICOLA | 816.457 |
| 110-086-351-04 | A-G | AGRICOLA PRODUCTIVO | SREP-A | SUELO RUSTICO ESPECIALMENTE PROTEGIDO AGRICOLA | 8606.1223 |
| 110-095-112-09 | A-G | AGRICOLA PRODUCTIVO | SREP-A | SUELO RUSTICO ESPECIALMENTE PROTEGIDO AGRICOLA | 37342.049 |
| 110-095-358-07 | A-G | AGRICOLA PRODUCTIVO | SREP-A | SUELO RUSTICO ESPECIALMENTE PROTEGIDO AGRICOLA | 2178.0687 |
| 110-095-358-08 | A-G | AGRICOLA PRODUCTIVO | SREP-A | SUELO RUSTICO ESPECIALMENTE PROTEGIDO AGRICOLA | 2267.2154 |
| 110-096-168-22 | A-G | AGRICOLA PRODUCTIVO | SREP-A | SUELO RUSTICO ESPECIALMENTE PROTEGIDO AGRICOLA | 7933.6917 |
| 110-096-191-43 | A-G | AGRICOLA PRODUCTIVO | SREP-A | SUELO RUSTICO ESPECIALMENTE PROTEGIDO AGRICOLA | 902.8714 |
| 110-096-191-44 | A-G | AGRICOLA PRODUCTIVO | SREP-A | SUELO RUSTICO ESPECIALMENTE PROTEGIDO AGRICOLA | 6979.7896 |
| 110-096-191-47 | A-G | AGRICOLA PRODUCTIVO | SREP-A | SUELO RUSTICO ESPECIALMENTE PROTEGIDO AGRICOLA | 7244.4093 |
| 110-096-223-27 | A-G | AGRICOLA PRODUCTIVO | SREP-A | SUELO RUSTICO ESPECIALMENTE PROTEGIDO AGRICOLA | 10686.6254 |
| 110-096-223-27 | A-G | AGRICOLA PRODUCTIVO | SREP-A | SUELO RUSTICO ESPECIALMENTE PROTEGIDO AGRICOLA | 4738.9504 |
| 110-096-223-27 | A-G | AGRICOLA PRODUCTIVO | SREP-A | SUELO RUSTICO ESPECIALMENTE PROTEGIDO AGRICOLA | 14287.7378 |
| 110-096-223-27 | A-G | AGRICOLA PRODUCTIVO | SREP-A | SUELO RUSTICO ESPECIALMENTE PROTEGIDO AGRICOLA | 8417.8358 |
| 110-096-358-09 | A-G | AGRICOLA PRODUCTIVO | SREP-A | SUELO RUSTICO ESPECIALMENTE PROTEGIDO AGRICOLA | 2373.1007 |
| 110-096-358-10 | A-G | AGRICOLA PRODUCTIVO | SREP-A | SUELO RUSTICO ESPECIALMENTE PROTEGIDO AGRICOLA | 2452.4458 |
| 110-097-191-46 | A-G | AGRICOLA PRODUCTIVO | SREP-A | SUELO RUSTICO ESPECIALMENTE PROTEGIDO AGRICOLA | 1035.2271 |
| 110-097-212-19 | A-G | AGRICOLA PRODUCTIVO | SREP-A | SUELO RUSTICO ESPECIALMENTE PROTEGIDO AGRICOLA | 6854.7939 |
| 110-097-212-19 | A-G | AGRICOLA PRODUCTIVO | SREP-A | SUELO RUSTICO ESPECIALMENTE PROTEGIDO AGRICOLA | 58565.0738 |
| 110-097-212-24 | A-G | AGRICOLA PRODUCTIVO | SREP-A | SUELO RUSTICO ESPECIALMENTE PROTEGIDO AGRICOLA | 1241.7568 |
| 110-097-212-25 | A-G | AGRICOLA PRODUCTIVO | SREP-A | SUELO RUSTICO ESPECIALMENTE PROTEGIDO AGRICOLA | 1245.839 |
| 110-097-212-26 | A-G | AGRICOLA PRODUCTIVO | SREP-A | SUELO RUSTICO ESPECIALMENTE PROTEGIDO AGRICOLA | 1302.1565 |
| 110-097-212-27 | A-G | AGRICOLA PRODUCTIVO | SREP-A | SUELO RUSTICO ESPECIALMENTE PROTEGIDO AGRICOLA | 1706.1169 |
| 110-097-212-28 | A-G | AGRICOLA PRODUCTIVO | SREP-A | SUELO RUSTICO ESPECIALMENTE PROTEGIDO AGRICOLA | 1922.7855 |
| 139-000-002-05 | A-G | AGRICOLA PRODUCTIVO | SREP-A | SUELO RUSTICO ESPECIALMENTE PROTEGIDO AGRICOLA | 8000.4631 |
| 139-000-002-08 | A-G | AGRICOLA PRODUCTIVO | SREP-A | SUELO RUSTICO ESPECIALMENTE PROTEGIDO AGRICOLA | 1082.7134 |
| 139-000-002-09 | A-G | AGRICOLA PRODUCTIVO | SREP-A | SUELO RUSTICO ESPECIALMENTE PROTEGIDO AGRICOLA | 2167.9049 |
| 139-000-002-10 | A-G | AGRICOLA PRODUCTIVO | SREP-A | SUELO RUSTICO ESPECIALMENTE PROTEGIDO AGRICOLA | 5322.3944 |
| 139-000-002-10 | A-G | AGRICOLA PRODUCTIVO | SREP-A | SUELO RUSTICO ESPECIALMENTE PROTEGIDO AGRICOLA | 1117.2529 |

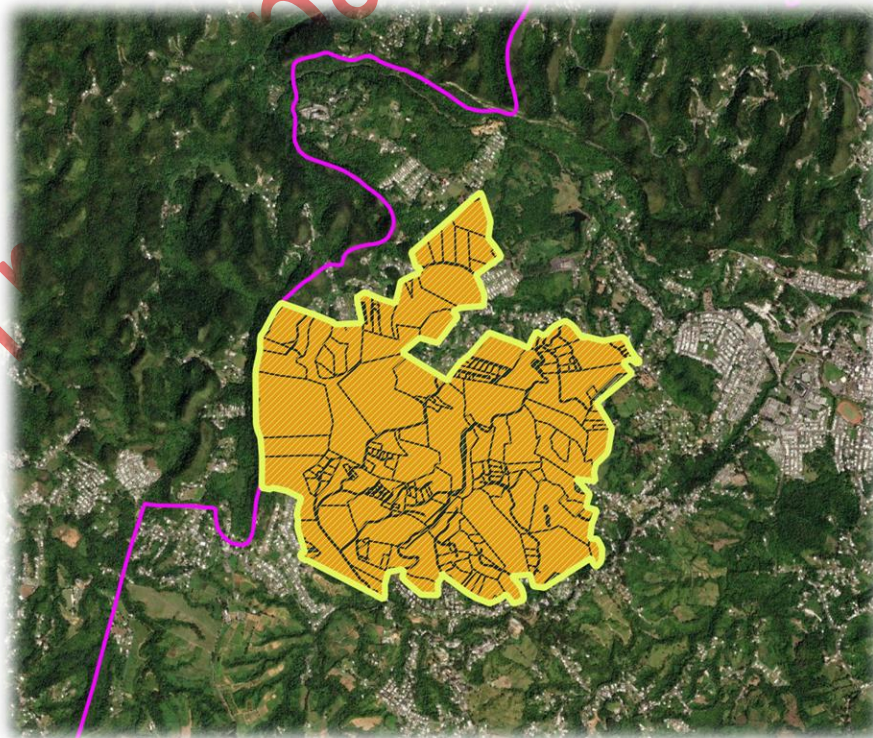

| | | | | | |
|----------------|-----|---------------------|--------|--|------------|
| 139-000-002-11 | A-G | AGRICOLA PRODUCTIVO | SREP-A | SUELO RUSTICO ESPECIALMENTE PROTEGIDO AGRICOLA | 21019.0089 |
| 139-000-002-33 | A-G | AGRICOLA PRODUCTIVO | SREP-A | SUELO RUSTICO ESPECIALMENTE PROTEGIDO AGRICOLA | 17382.2998 |
| 139-000-002-33 | A-G | AGRICOLA PRODUCTIVO | SREP-A | SUELO RUSTICO ESPECIALMENTE PROTEGIDO AGRICOLA | 72688.351 |
| 139-000-002-44 | A-G | AGRICOLA GENERAL | SREP-A | SUELO RUSTICO ESPECIALMENTE PROTEGIDO AGRICOLA | 7787.0835 |
| 139-000-002-44 | A-G | AGRICOLA GENERAL | SREP-A | SUELO RUSTICO ESPECIALMENTE PROTEGIDO AGRICOLA | 4185.0354 |
| 139-000-002-65 | A-G | AGRICOLA PRODUCTIVO | SREP-A | SUELO RUSTICO ESPECIALMENTE PROTEGIDO AGRICOLA | 206540.501 |
| 139-000-002-67 | A-G | AGRICOLA PRODUCTIVO | SREP-A | SUELO RUSTICO ESPECIALMENTE PROTEGIDO AGRICOLA | 62453.3859 |
| 139-000-002-68 | A-G | AGRICOLA PRODUCTIVO | SREP-A | SUELO RUSTICO ESPECIALMENTE PROTEGIDO AGRICOLA | 59306.1913 |
| 139-000-002-68 | A-G | AGRICOLA PRODUCTIVO | SREP-A | SUELO RUSTICO ESPECIALMENTE PROTEGIDO AGRICOLA | 29907.0558 |
| 139-000-002-68 | A-G | AGRICOLA PRODUCTIVO | SREP-A | SUELO RUSTICO ESPECIALMENTE PROTEGIDO AGRICOLA | 168.5174 |
| 139-000-002-69 | A-G | AGRICOLA PRODUCTIVO | SREP-A | SUELO RUSTICO ESPECIALMENTE PROTEGIDO AGRICOLA | 105154.538 |
| 139-000-002-70 | A-G | AGRICOLA GENERAL | SREP-A | SUELO RUSTICO ESPECIALMENTE PROTEGIDO AGRICOLA | 1890.9427 |
| 139-000-002-70 | A-G | AGRICOLA GENERAL | SREP-A | SUELO RUSTICO ESPECIALMENTE PROTEGIDO AGRICOLA | 190427.609 |
| 139-000-002-71 | A-G | AGRICOLA GENERAL | SREP-A | SUELO RUSTICO ESPECIALMENTE PROTEGIDO AGRICOLA | 21376.4698 |
| 139-000-002-72 | A-G | AGRICOLA PRODUCTIVO | SREP-A | SUELO RUSTICO ESPECIALMENTE PROTEGIDO AGRICOLA | 1017.5931 |
| 139-000-003-01 | A-G | AGRICOLA PRODUCTIVO | SREP-A | SUELO RUSTICO ESPECIALMENTE PROTEGIDO AGRICOLA | 8768.5766 |
| 139-000-003-02 | A-G | AGRICOLA PRODUCTIVO | SREP-A | SUELO RUSTICO ESPECIALMENTE PROTEGIDO AGRICOLA | 95402.3007 |
| 139-000-003-03 | A-G | AGRICOLA PRODUCTIVO | SREP-A | SUELO RUSTICO ESPECIALMENTE PROTEGIDO AGRICOLA | 56084.1151 |
| 139-000-003-04 | A-G | AGRICOLA PRODUCTIVO | SREP-A | SUELO RUSTICO ESPECIALMENTE PROTEGIDO AGRICOLA | 20153.6832 |
| 139-000-003-05 | A-G | AGRICOLA PRODUCTIVO | SREP-A | SUELO RUSTICO ESPECIALMENTE PROTEGIDO AGRICOLA | 71754.6984 |
| 139-000-003-06 | A-G | AGRICOLA PRODUCTIVO | SREP-A | SUELO RUSTICO ESPECIALMENTE PROTEGIDO AGRICOLA | 6617.1854 |
| 139-000-003-08 | A-P | AGRICOLA PRODUCTIVO | SREP-A | SUELO RUSTICO ESPECIALMENTE PROTEGIDO AGRICOLA | 21697.881 |
| 139-000-003-15 | A-G | AGRICOLA PRODUCTIVO | SREP-A | SUELO RUSTICO ESPECIALMENTE PROTEGIDO AGRICOLA | 20516.2969 |
| 139-000-003-16 | A-G | AGRICOLA PRODUCTIVO | SREP-A | SUELO RUSTICO ESPECIALMENTE PROTEGIDO AGRICOLA | 18942.7024 |
| 139-000-003-16 | A-G | AGRICOLA PRODUCTIVO | SREP-A | SUELO RUSTICO ESPECIALMENTE PROTEGIDO AGRICOLA | 58944.0834 |
| 139-000-003-17 | A-G | AGRICOLA PRODUCTIVO | SREP-A | SUELO RUSTICO ESPECIALMENTE PROTEGIDO AGRICOLA | 4148.7689 |
| 139-000-003-18 | A-G | AGRICOLA PRODUCTIVO | SREP-A | SUELO RUSTICO ESPECIALMENTE PROTEGIDO AGRICOLA | 5587.6037 |
| 139-000-003-18 | A-G | AGRICOLA PRODUCTIVO | SREP-A | SUELO RUSTICO ESPECIALMENTE PROTEGIDO AGRICOLA | 46048.7834 |
| 139-000-003-18 | A-G | AGRICOLA PRODUCTIVO | SREP-A | SUELO RUSTICO ESPECIALMENTE PROTEGIDO AGRICOLA | 1923.1486 |
| 139-000-003-18 | A-G | AGRICOLA PRODUCTIVO | SREP-A | SUELO RUSTICO ESPECIALMENTE PROTEGIDO AGRICOLA | 66321.2455 |



| | | | | | |
|----------------|-----|---------------------|--------|--|------------|
| 139-000-003-20 | A-G | AGRICOLA PRODUCTIVO | SREP-A | SUELO RUSTICO ESPECIALMENTE PROTEGIDO AGRICOLA | 9292.0219 |
| 139-000-003-21 | A-G | AGRICOLA GENERAL | SREP-A | SUELO RUSTICO ESPECIALMENTE PROTEGIDO AGRICOLA | 631.3008 |
| 139-000-003-21 | A-G | AGRICOLA GENERAL | SREP-A | SUELO RUSTICO ESPECIALMENTE PROTEGIDO AGRICOLA | 1046.1774 |
| 139-000-003-22 | A-G | AGRICOLA GENERAL | SREP-A | SUELO RUSTICO ESPECIALMENTE PROTEGIDO AGRICOLA | 2606.1379 |
| 139-000-003-22 | A-G | AGRICOLA GENERAL | SREP-A | SUELO RUSTICO ESPECIALMENTE PROTEGIDO AGRICOLA | 1798.15 |
| 139-000-003-24 | A-G | AGRICOLA PRODUCTIVO | SREP-A | SUELO RUSTICO ESPECIALMENTE PROTEGIDO AGRICOLA | 8976.1738 |
| 139-000-003-25 | A-G | AGRICOLA PRODUCTIVO | SREP-A | SUELO RUSTICO ESPECIALMENTE PROTEGIDO AGRICOLA | 1889.4039 |
| 139-000-003-25 | A-G | AGRICOLA PRODUCTIVO | SREP-A | SUELO RUSTICO ESPECIALMENTE PROTEGIDO AGRICOLA | 28704.3052 |
| 139-000-003-26 | A-G | AGRICOLA PRODUCTIVO | SREP-A | SUELO RUSTICO ESPECIALMENTE PROTEGIDO AGRICOLA | 33407.1508 |
| 139-000-003-28 | A-G | AGRICOLA PRODUCTIVO | SREP-A | SUELO RUSTICO ESPECIALMENTE PROTEGIDO AGRICOLA | 552.6878 |
| 139-000-003-28 | A-G | AGRICOLA PRODUCTIVO | SREP-A | SUELO RUSTICO ESPECIALMENTE PROTEGIDO AGRICOLA | 10397.1411 |
| 139-000-003-29 | A-G | AGRICOLA PRODUCTIVO | SREP-A | SUELO RUSTICO ESPECIALMENTE PROTEGIDO AGRICOLA | 23072.544 |
| 139-000-003-29 | A-G | AGRICOLA PRODUCTIVO | SREP-A | SUELO RUSTICO ESPECIALMENTE PROTEGIDO AGRICOLA | 59393.2653 |
| 139-000-003-30 | A-G | AGRICOLA PRODUCTIVO | SREP-A | SUELO RUSTICO ESPECIALMENTE PROTEGIDO AGRICOLA | 15663.8753 |
| 139-000-003-31 | A-G | AGRICOLA PRODUCTIVO | SREP-A | SUELO RUSTICO ESPECIALMENTE PROTEGIDO AGRICOLA | 8630.8389 |
| 139-000-003-32 | A-G | AGRICOLA PRODUCTIVO | SREP-A | SUELO RUSTICO ESPECIALMENTE PROTEGIDO AGRICOLA | 26482.0571 |
| 139-000-003-33 | A-G | AGRICOLA PRODUCTIVO | SREP-A | SUELO RUSTICO ESPECIALMENTE PROTEGIDO AGRICOLA | 7096.0808 |
| 139-000-003-33 | A-G | AGRICOLA PRODUCTIVO | SREP-A | SUELO RUSTICO ESPECIALMENTE PROTEGIDO AGRICOLA | 1023.6446 |
| 139-000-003-34 | A-G | AGRICOLA PRODUCTIVO | SREP-A | SUELO RUSTICO ESPECIALMENTE PROTEGIDO AGRICOLA | 19872.7441 |
| 139-000-003-34 | A-G | AGRICOLA PRODUCTIVO | SREP-A | SUELO RUSTICO ESPECIALMENTE PROTEGIDO AGRICOLA | 1451.8432 |
| 139-000-003-35 | A-G | AGRICOLA PRODUCTIVO | SREP-A | SUELO RUSTICO ESPECIALMENTE PROTEGIDO AGRICOLA | 4944.6052 |
| 139-000-003-36 | A-G | AGRICOLA PRODUCTIVO | SREP-A | SUELO RUSTICO ESPECIALMENTE PROTEGIDO AGRICOLA | 9159.6674 |
| 139-000-003-37 | A-G | AGRICOLA PRODUCTIVO | SREP-A | SUELO RUSTICO ESPECIALMENTE PROTEGIDO AGRICOLA | 16851.608 |
| 139-000-003-37 | A-G | AGRICOLA PRODUCTIVO | SREP-A | SUELO RUSTICO ESPECIALMENTE PROTEGIDO AGRICOLA | 13022.9452 |
| 139-000-003-38 | A-G | AGRICOLA PRODUCTIVO | SREP-A | SUELO RUSTICO ESPECIALMENTE PROTEGIDO AGRICOLA | 5165.3209 |
| 139-000-003-38 | A-G | AGRICOLA PRODUCTIVO | SREP-A | SUELO RUSTICO ESPECIALMENTE PROTEGIDO AGRICOLA | 1902.7081 |
| 139-000-003-39 | A-G | AGRICOLA PRODUCTIVO | SREP-A | SUELO RUSTICO ESPECIALMENTE PROTEGIDO AGRICOLA | 27945.9941 |
| 139-000-003-44 | A-G | AGRICOLA PRODUCTIVO | SREP-A | SUELO RUSTICO ESPECIALMENTE PROTEGIDO AGRICOLA | 74474.5516 |
| 139-000-003-45 | A-G | AGRICOLA PRODUCTIVO | SREP-A | SUELO RUSTICO ESPECIALMENTE PROTEGIDO AGRICOLA | 13351.9533 |
| 139-000-003-48 | A-G | AGRICOLA PRODUCTIVO | SREP-A | SUELO RUSTICO ESPECIALMENTE PROTEGIDO AGRICOLA | 3064.9828 |



| | | | | | |
|----------------|-----|---------------------|--------|--|------------|
| 139-000-003-54 | A-G | AGRICOLA PRODUCTIVO | SREP-A | SUELO RUSTICO ESPECIALMENTE PROTEGIDO AGRICOLA | 3971.1064 |
| 139-000-003-90 | A-P | AGRICOLA PRODUCTIVO | SREP-A | SUELO RUSTICO ESPECIALMENTE PROTEGIDO AGRICOLA | 22542.2503 |
| 139-000-003-90 | A-G | AGRICOLA PRODUCTIVO | SREP-A | SUELO RUSTICO ESPECIALMENTE PROTEGIDO AGRICOLA | 131979.984 |
| 139-000-003-96 | A-G | AGRICOLA PRODUCTIVO | SREP-A | SUELO RUSTICO ESPECIALMENTE PROTEGIDO AGRICOLA | 17360.3871 |
| 139-000-003-96 | A-G | AGRICOLA PRODUCTIVO | SREP-A | SUELO RUSTICO ESPECIALMENTE PROTEGIDO AGRICOLA | 4017.365 |
| 139-000-003-99 | A-G | AGRICOLA GENERAL | SREP-A | SUELO RUSTICO ESPECIALMENTE PROTEGIDO AGRICOLA | 25685.2073 |
| 139-000-004-01 | A-G | AGRICOLA PRODUCTIVO | SREP-A | SUELO RUSTICO ESPECIALMENTE PROTEGIDO AGRICOLA | 73636.4984 |
| 139-000-004-01 | A-G | AGRICOLA PRODUCTIVO | SREP-A | SUELO RUSTICO ESPECIALMENTE PROTEGIDO AGRICOLA | 60415.9308 |
| 139-000-004-51 | A-G | AGRICOLA PRODUCTIVO | SREP-A | SUELO RUSTICO ESPECIALMENTE PROTEGIDO AGRICOLA | 13439.9556 |
| 139-000-004-54 | A-G | AGRICOLA PRODUCTIVO | SREP-A | SUELO RUSTICO ESPECIALMENTE PROTEGIDO AGRICOLA | 505.6969 |
| 139-000-004-99 | A-G | AGRICOLA PRODUCTIVO | SREP-A | SUELO RUSTICO ESPECIALMENTE PROTEGIDO AGRICOLA | 12886.6247 |
| 139-005-176-35 | A-G | AGRICOLA GENERAL | SREP-A | SUELO RUSTICO ESPECIALMENTE PROTEGIDO AGRICOLA | 4233.7391 |
| 139-005-176-37 | A-G | AGRICOLA GENERAL | SREP-A | SUELO RUSTICO ESPECIALMENTE PROTEGIDO AGRICOLA | 4036.3979 |
| 139-005-176-38 | A-G | AGRICOLA GENERAL | SREP-A | SUELO RUSTICO ESPECIALMENTE PROTEGIDO AGRICOLA | 1121.1283 |
| 139-005-358-15 | A-G | AGRICOLA GENERAL | SREP-A | SUELO RUSTICO ESPECIALMENTE PROTEGIDO AGRICOLA | 955.8786 |
| 139-005-358-16 | A-G | AGRICOLA GENERAL | SREP-A | SUELO RUSTICO ESPECIALMENTE PROTEGIDO AGRICOLA | 950.0129 |
| 139-005-358-17 | A-G | AGRICOLA GENERAL | SREP-A | SUELO RUSTICO ESPECIALMENTE PROTEGIDO AGRICOLA | 980.9878 |
| 139-006-168-23 | A-G | AGRICOLA PRODUCTIVO | SREP-A | SUELO RUSTICO ESPECIALMENTE PROTEGIDO AGRICOLA | 7778.3308 |
| 139-006-191-46 | A-G | AGRICOLA PRODUCTIVO | SREP-A | SUELO RUSTICO ESPECIALMENTE PROTEGIDO AGRICOLA | 2938.7198 |
| 139-006-358-01 | A-G | AGRICOLA PRODUCTIVO | SREP-A | SUELO RUSTICO ESPECIALMENTE PROTEGIDO AGRICOLA | 13053.8589 |
| 139-006-358-01 | A-G | AGRICOLA PRODUCTIVO | SREP-A | SUELO RUSTICO ESPECIALMENTE PROTEGIDO AGRICOLA | 1203.1819 |
| 139-006-358-01 | A-G | AGRICOLA GENERAL | SREP-A | SUELO RUSTICO ESPECIALMENTE PROTEGIDO AGRICOLA | 1939.9902 |
| 139-006-358-06 | A-G | AGRICOLA PRODUCTIVO | SREP-A | SUELO RUSTICO ESPECIALMENTE PROTEGIDO AGRICOLA | 1888.1159 |
| 139-006-358-06 | A-G | AGRICOLA PRODUCTIVO | SREP-A | SUELO RUSTICO ESPECIALMENTE PROTEGIDO AGRICOLA | 49844.8676 |
| 139-006-358-11 | A-G | AGRICOLA PRODUCTIVO | SREP-A | SUELO RUSTICO ESPECIALMENTE PROTEGIDO AGRICOLA | 2371.2339 |
| 139-006-358-12 | A-G | AGRICOLA PRODUCTIVO | SREP-A | SUELO RUSTICO ESPECIALMENTE PROTEGIDO AGRICOLA | 2431.1929 |
| 139-006-358-13 | A-G | AGRICOLA PRODUCTIVO | SREP-A | SUELO RUSTICO ESPECIALMENTE PROTEGIDO AGRICOLA | 2849.4665 |
| 139-006-358-14 | A-G | AGRICOLA PRODUCTIVO | SREP-A | SUELO RUSTICO ESPECIALMENTE PROTEGIDO AGRICOLA | 2862.252 |
| 139-007-191-47 | A-G | AGRICOLA PRODUCTIVO | SREP-A | SUELO RUSTICO ESPECIALMENTE PROTEGIDO AGRICOLA | 2073.0612 |
| 139-007-191-47 | A-G | AGRICOLA PRODUCTIVO | SREP-A | SUELO RUSTICO ESPECIALMENTE PROTEGIDO AGRICOLA | 1302.465 |



| | | | | | |
|----------------|-----|---------------------|--------|--|------------|
| 139-007-266-02 | A-G | AGRICOLA PRODUCTIVO | SREP-A | SUELO RUSTICO ESPECIALMENTE PROTEGIDO AGRICOLA | 3964.2326 |
| 139-013-235-21 | A-G | AGRICOLA PRODUCTIVO | SREP-A | SUELO RUSTICO ESPECIALMENTE PROTEGIDO AGRICOLA | 495.845 |
| 139-014-175-07 | A-G | AGRICOLA GENERAL | SREP-A | SUELO RUSTICO ESPECIALMENTE PROTEGIDO AGRICOLA | 3882.9743 |
| 139-014-175-08 | A-G | AGRICOLA GENERAL | SREP-A | SUELO RUSTICO ESPECIALMENTE PROTEGIDO AGRICOLA | 4375.2482 |
| 139-014-175-09 | A-G | AGRICOLA GENERAL | SREP-A | SUELO RUSTICO ESPECIALMENTE PROTEGIDO AGRICOLA | 3904.1075 |
| 139-014-176-17 | A-G | AGRICOLA GENERAL | SREP-A | SUELO RUSTICO ESPECIALMENTE PROTEGIDO AGRICOLA | 1449.9953 |
| 139-014-176-18 | A-G | AGRICOLA GENERAL | SREP-A | SUELO RUSTICO ESPECIALMENTE PROTEGIDO AGRICOLA | 1683.2823 |
| 139-014-176-19 | A-G | AGRICOLA GENERAL | SREP-A | SUELO RUSTICO ESPECIALMENTE PROTEGIDO AGRICOLA | 1055.1006 |
| 139-014-176-20 | A-G | AGRICOLA GENERAL | SREP-A | SUELO RUSTICO ESPECIALMENTE PROTEGIDO AGRICOLA | 1269.9388 |
| 139-014-176-21 | A-G | AGRICOLA GENERAL | SREP-A | SUELO RUSTICO ESPECIALMENTE PROTEGIDO AGRICOLA | 1403.8672 |
| 139-014-176-22 | A-G | AGRICOLA PRODUCTIVO | SREP-A | SUELO RUSTICO ESPECIALMENTE PROTEGIDO AGRICOLA | 17648.6293 |
| 139-014-176-29 | A-G | AGRICOLA GENERAL | SREP-A | SUELO RUSTICO ESPECIALMENTE PROTEGIDO AGRICOLA | 1177.813 |
| 139-014-176-30 | A-G | AGRICOLA GENERAL | SREP-A | SUELO RUSTICO ESPECIALMENTE PROTEGIDO AGRICOLA | 6482.6006 |
| 139-014-176-43 | A-G | AGRICOLA GENERAL | SREP-A | SUELO RUSTICO ESPECIALMENTE PROTEGIDO AGRICOLA | 3949.8156 |
| 139-015-176-23 | A-P | AGRICOLA PRODUCTIVO | SREP-A | SUELO RUSTICO ESPECIALMENTE PROTEGIDO AGRICOLA | 23348.7563 |
| 139-015-176-39 | A-G | AGRICOLA GENERAL | SREP-A | SUELO RUSTICO ESPECIALMENTE PROTEGIDO AGRICOLA | 134254.149 |
| 139-015-176-40 | A-P | AGRICOLA PRODUCTIVO | SREP-A | SUELO RUSTICO ESPECIALMENTE PROTEGIDO AGRICOLA | 67728.7966 |
| 139-016-034-83 | A-G | AGRICOLA GENERAL | SREP-A | SUELO RUSTICO ESPECIALMENTE PROTEGIDO AGRICOLA | 3110.202 |
| 139-017-266-03 | A-G | AGRICOLA PRODUCTIVO | SREP-A | SUELO RUSTICO ESPECIALMENTE PROTEGIDO AGRICOLA | 8061.2829 |
| 139-017-266-04 | A-G | AGRICOLA PRODUCTIVO | SREP-A | SUELO RUSTICO ESPECIALMENTE PROTEGIDO AGRICOLA | 3774.4618 |
| 139-017-266-05 | A-G | AGRICOLA PRODUCTIVO | SREP-A | SUELO RUSTICO ESPECIALMENTE PROTEGIDO AGRICOLA | 32508.3634 |
| 139-017-266-06 | A-G | AGRICOLA PRODUCTIVO | SREP-A | SUELO RUSTICO ESPECIALMENTE PROTEGIDO AGRICOLA | 7915.3198 |
| 139-024-175-01 | A-G | AGRICOLA PRODUCTIVO | SREP-A | SUELO RUSTICO ESPECIALMENTE PROTEGIDO AGRICOLA | 2179.019 |
| 139-024-175-02 | A-G | AGRICOLA GENERAL | SREP-A | SUELO RUSTICO ESPECIALMENTE PROTEGIDO AGRICOLA | 1143.0284 |
| 139-024-175-03 | A-G | AGRICOLA GENERAL | SREP-A | SUELO RUSTICO ESPECIALMENTE PROTEGIDO AGRICOLA | 3684.0977 |
| 139-024-175-04 | A-G | AGRICOLA GENERAL | SREP-A | SUELO RUSTICO ESPECIALMENTE PROTEGIDO AGRICOLA | 3816.408 |
| 139-024-175-05 | A-G | AGRICOLA GENERAL | SREP-A | SUELO RUSTICO ESPECIALMENTE PROTEGIDO AGRICOLA | 3855.9828 |
| 139-024-175-06 | A-G | AGRICOLA GENERAL | SREP-A | SUELO RUSTICO ESPECIALMENTE PROTEGIDO AGRICOLA | 3723.9026 |
| 139-024-176-01 | A-G | AGRICOLA PRODUCTIVO | SREP-A | SUELO RUSTICO ESPECIALMENTE PROTEGIDO AGRICOLA | 564.3441 |
| 139-024-176-02 | A-G | AGRICOLA PRODUCTIVO | SREP-A | SUELO RUSTICO ESPECIALMENTE PROTEGIDO AGRICOLA | 1383.8081 |



| | | | | | |
|----------------|-----|---------------------|--------|--|------------|
| 139-024-176-03 | A-G | AGRICOLA PRODUCTIVO | SREP-A | SUELO RUSTICO ESPECIALMENTE PROTEGIDO AGRICOLA | 16916.9757 |
| 139-024-176-03 | A-G | AGRICOLA PRODUCTIVO | SREP-A | SUELO RUSTICO ESPECIALMENTE PROTEGIDO AGRICOLA | 27887.974 |
| 139-024-176-03 | A-G | AGRICOLA PRODUCTIVO | SREP-A | SUELO RUSTICO ESPECIALMENTE PROTEGIDO AGRICOLA | 28101.912 |
| 139-024-176-04 | A-G | AGRICOLA GENERAL | SREP-A | SUELO RUSTICO ESPECIALMENTE PROTEGIDO AGRICOLA | 616.9587 |
| 139-024-176-05 | A-G | AGRICOLA GENERAL | SREP-A | SUELO RUSTICO ESPECIALMENTE PROTEGIDO AGRICOLA | 590.7748 |
| 139-024-176-06 | A-G | AGRICOLA GENERAL | SREP-A | SUELO RUSTICO ESPECIALMENTE PROTEGIDO AGRICOLA | 595.3728 |
| 139-024-176-07 | A-G | AGRICOLA GENERAL | SREP-A | SUELO RUSTICO ESPECIALMENTE PROTEGIDO AGRICOLA | 596.6482 |
| 139-024-176-13 | A-G | AGRICOLA GENERAL | SREP-A | SUELO RUSTICO ESPECIALMENTE PROTEGIDO AGRICOLA | 1455.6978 |
| 139-024-176-14 | A-G | AGRICOLA GENERAL | SREP-A | SUELO RUSTICO ESPECIALMENTE PROTEGIDO AGRICOLA | 724.8344 |
| 139-024-176-26 | A-G | AGRICOLA GENERAL | SREP-A | SUELO RUSTICO ESPECIALMENTE PROTEGIDO AGRICOLA | 587.4325 |
| 139-024-176-27 | A-G | AGRICOLA GENERAL | SREP-A | SUELO RUSTICO ESPECIALMENTE PROTEGIDO AGRICOLA | 4275.9598 |
| 139-025-176-08 | A-G | AGRICOLA GENERAL | SREP-A | SUELO RUSTICO ESPECIALMENTE PROTEGIDO AGRICOLA | 596.238 |
| 139-025-176-09 | A-G | AGRICOLA GENERAL | SREP-A | SUELO RUSTICO ESPECIALMENTE PROTEGIDO AGRICOLA | 901.1534 |
| 139-025-176-10 | A-G | AGRICOLA GENERAL | SREP-A | SUELO RUSTICO ESPECIALMENTE PROTEGIDO AGRICOLA | 904.0313 |
| 139-025-176-11 | A-G | AGRICOLA GENERAL | SREP-A | SUELO RUSTICO ESPECIALMENTE PROTEGIDO AGRICOLA | 2021.7602 |
| 139-025-176-12 | A-G | AGRICOLA GENERAL | SREP-A | SUELO RUSTICO ESPECIALMENTE PROTEGIDO AGRICOLA | 803.5849 |
| 139-025-176-15 | A-G | AGRICOLA GENERAL | SREP-A | SUELO RUSTICO ESPECIALMENTE PROTEGIDO AGRICOLA | 3617.8963 |
| 139-025-176-16 | A-G | AGRICOLA GENERAL | SREP-A | SUELO RUSTICO ESPECIALMENTE PROTEGIDO AGRICOLA | 3725.0899 |
| 139-025-176-31 | A-G | AGRICOLA GENERAL | SREP-A | SUELO RUSTICO ESPECIALMENTE PROTEGIDO AGRICOLA | 2258.0271 |
| 139-025-176-32 | A-G | AGRICOLA GENERAL | SREP-A | SUELO RUSTICO ESPECIALMENTE PROTEGIDO AGRICOLA | 1037.2648 |
| 139-025-176-33 | A-G | AGRICOLA GENERAL | SREP-A | SUELO RUSTICO ESPECIALMENTE PROTEGIDO AGRICOLA | 1037.3041 |
| 139-025-176-34 | A-G | AGRICOLA GENERAL | SREP-A | SUELO RUSTICO ESPECIALMENTE PROTEGIDO AGRICOLA | 7990.6171 |
| 139-025-176-34 | A-G | AGRICOLA GENERAL | SREP-A | SUELO RUSTICO ESPECIALMENTE PROTEGIDO AGRICOLA | 6472.7442 |
| 139-025-176-41 | A-G | AGRICOLA GENERAL | SREP-A | SUELO RUSTICO ESPECIALMENTE PROTEGIDO AGRICOLA | 1905.4858 |
| 139-025-176-41 | A-G | AGRICOLA GENERAL | SREP-A | SUELO RUSTICO ESPECIALMENTE PROTEGIDO AGRICOLA | 6554.8465 |
| 139-025-176-41 | A-G | AGRICOLA PRODUCTIVO | SREP-A | SUELO RUSTICO ESPECIALMENTE PROTEGIDO AGRICOLA | 28901.3799 |
| 139-025-176-42 | A-G | AGRICOLA GENERAL | SREP-A | SUELO RUSTICO ESPECIALMENTE PROTEGIDO AGRICOLA | 1868.7009 |
| 139-026-034-79 | A-G | AGRICOLA GENERAL | SREP-A | SUELO RUSTICO ESPECIALMENTE PROTEGIDO AGRICOLA | 2495.8898 |
| 139-026-034-79 | A-G | AGRICOLA GENERAL | SREP-A | SUELO RUSTICO ESPECIALMENTE PROTEGIDO AGRICOLA | 504.405 |
| 139-026-034-80 | A-G | AGRICOLA GENERAL | SREP-A | SUELO RUSTICO ESPECIALMENTE PROTEGIDO AGRICOLA | 5799.6879 |



| | | | | | |
|----------------|-----|---------------------|--------|--|------------|
| 139-026-034-81 | A-G | AGRICOLA GENERAL | SREP-A | SUELO RUSTICO ESPECIALMENTE PROTEGIDO AGRICOLA | 7962.1088 |
| 139-026-034-82 | A-G | AGRICOLA GENERAL | SREP-A | SUELO RUSTICO ESPECIALMENTE PROTEGIDO AGRICOLA | 3981.207 |
| 139-026-034-84 | A-G | AGRICOLA GENERAL | SREP-A | SUELO RUSTICO ESPECIALMENTE PROTEGIDO AGRICOLA | 3061.0928 |
| 139-026-034-85 | A-G | AGRICOLA GENERAL | SREP-A | SUELO RUSTICO ESPECIALMENTE PROTEGIDO AGRICOLA | 2642.4274 |
| 139-026-034-86 | A-G | AGRICOLA GENERAL | SREP-A | SUELO RUSTICO ESPECIALMENTE PROTEGIDO AGRICOLA | 2843.5474 |
| 139-026-034-87 | A-G | AGRICOLA GENERAL | SREP-A | SUELO RUSTICO ESPECIALMENTE PROTEGIDO AGRICOLA | 2690.4397 |
| 139-026-034-88 | A-G | AGRICOLA GENERAL | SREP-A | SUELO RUSTICO ESPECIALMENTE PROTEGIDO AGRICOLA | 3841.0891 |
| 139-026-034-94 | A-G | AGRICOLA PRODUCTIVO | SREP-A | SUELO RUSTICO ESPECIALMENTE PROTEGIDO AGRICOLA | 40310.4673 |
| 139-026-403-11 | A-G | AGRICOLA GENERAL | SREP-A | SUELO RUSTICO ESPECIALMENTE PROTEGIDO AGRICOLA | 92637.6194 |
| 139-027-403-09 | A-G | AGRICOLA GENERAL | SREP-A | SUELO RUSTICO ESPECIALMENTE PROTEGIDO AGRICOLA | 513.367 |
| 139-027-403-10 | A-G | AGRICOLA GENERAL | SREP-A | SUELO RUSTICO ESPECIALMENTE PROTEGIDO AGRICOLA | 6066.5471 |
| 139-034-303-04 | A-G | AGRICOLA PRODUCTIVO | SREP-A | SUELO RUSTICO ESPECIALMENTE PROTEGIDO AGRICOLA | 1050.4905 |
| 139-034-303-25 | A-G | AGRICOLA PRODUCTIVO | SREP-A | SUELO RUSTICO ESPECIALMENTE PROTEGIDO AGRICOLA | 4501.7724 |
| 139-034-303-25 | A-G | AGRICOLA PRODUCTIVO | SREP-A | SUELO RUSTICO ESPECIALMENTE PROTEGIDO AGRICOLA | 2599.5424 |
| 139-036-403-02 | A-G | AGRICOLA PRODUCTIVO | SREP-A | SUELO RUSTICO ESPECIALMENTE PROTEGIDO AGRICOLA | 5628.0019 |
| 139-036-403-03 | A-G | AGRICOLA PRODUCTIVO | SREP-A | SUELO RUSTICO ESPECIALMENTE PROTEGIDO AGRICOLA | 4243.8112 |
| 139-036-403-04 | A-G | AGRICOLA PRODUCTIVO | SREP-A | SUELO RUSTICO ESPECIALMENTE PROTEGIDO AGRICOLA | 101549.469 |
| 139-036-403-04 | A-G | AGRICOLA PRODUCTIVO | SREP-A | SUELO RUSTICO ESPECIALMENTE PROTEGIDO AGRICOLA | 9686.1443 |
| 139-037-403-08 | A-G | AGRICOLA GENERAL | SREP-A | SUELO RUSTICO ESPECIALMENTE PROTEGIDO AGRICOLA | 771.1463 |
| 139-045-195-83 | A-G | AGRICOLA PRODUCTIVO | SREP-A | SUELO RUSTICO ESPECIALMENTE PROTEGIDO AGRICOLA | 4060.3995 |
| 139-045-195-84 | A-G | AGRICOLA PRODUCTIVO | SREP-A | SUELO RUSTICO ESPECIALMENTE PROTEGIDO AGRICOLA | 7805.0579 |
| 139-045-195-92 | A-G | AGRICOLA GENERAL | SREP-A | SUELO RUSTICO ESPECIALMENTE PROTEGIDO AGRICOLA | 4219.3508 |
| 139-046-195-85 | A-G | AGRICOLA PRODUCTIVO | SREP-A | SUELO RUSTICO ESPECIALMENTE PROTEGIDO AGRICOLA | 7574.5141 |
| 139-046-403-01 | A-G | AGRICOLA PRODUCTIVO | SREP-A | SUELO RUSTICO ESPECIALMENTE PROTEGIDO AGRICOLA | 2478.4698 |

La Reserva Agrícola del Valle de Cibuco constituye una apuesta estratégica por el futuro agrícola de Puerto Rico. Su formalización en el Plan Territorial del municipio de Corozal responde a un mandato legal vigente, a una necesidad territorial apremiante y a una visión de país que valora la tierra como recurso esencial. Esta reserva no solo protege el suelo: cultiva esperanza para las generaciones presentes y futuras.



Referencias

Boletín Administrativo Núm. OE-2004-65. (2004). *Orden ejecutiva para la designación de la Reserva Agrícola del Valle del Cibuco en Corozal*. Estado Libre Asociado de Puerto Rico.

Junta de Planificación. (2016). *Plan Territorial del Municipio de Corozal*. Gobierno de Puerto Rico.

Junta de Planificación. (2023). *Reglamento Conjunto de Puerto Rico 2023*. Gobierno de Puerto Rico.

Ley Núm. 75 de 1975. (1975). *Ley Orgánica de la Junta de Planificación de Puerto Rico*. Estado Libre Asociado de Puerto Rico.

Ley Núm. 267-2004. (2004). *Ley sobre Política Pública de Desarrollo Sostenible del Estado Libre Asociado de Puerto Rico*. Estado Libre Asociado de Puerto Rico.

Ley Núm. 550-2004. (2004). *Ley para el Plan de Uso de Terrenos del Estado Libre Asociado de Puerto Rico*. Estado Libre Asociado de Puerto Rico.

Oficina Estatal de Conservación Histórica. (s.f.). *Inventario de propiedades históricas y arqueológicas*. Gobierno de Puerto Rico.

United States Department of Agriculture. (2022). *2022 Census of Agriculture – Puerto Rico*. National Agricultural Statistics Service.

https://www.nass.usda.gov/Publications/AgCensus/2022/Full_Report/Outlying_Areas/Puerto_Rico/st72_4_088_088.pdf

