

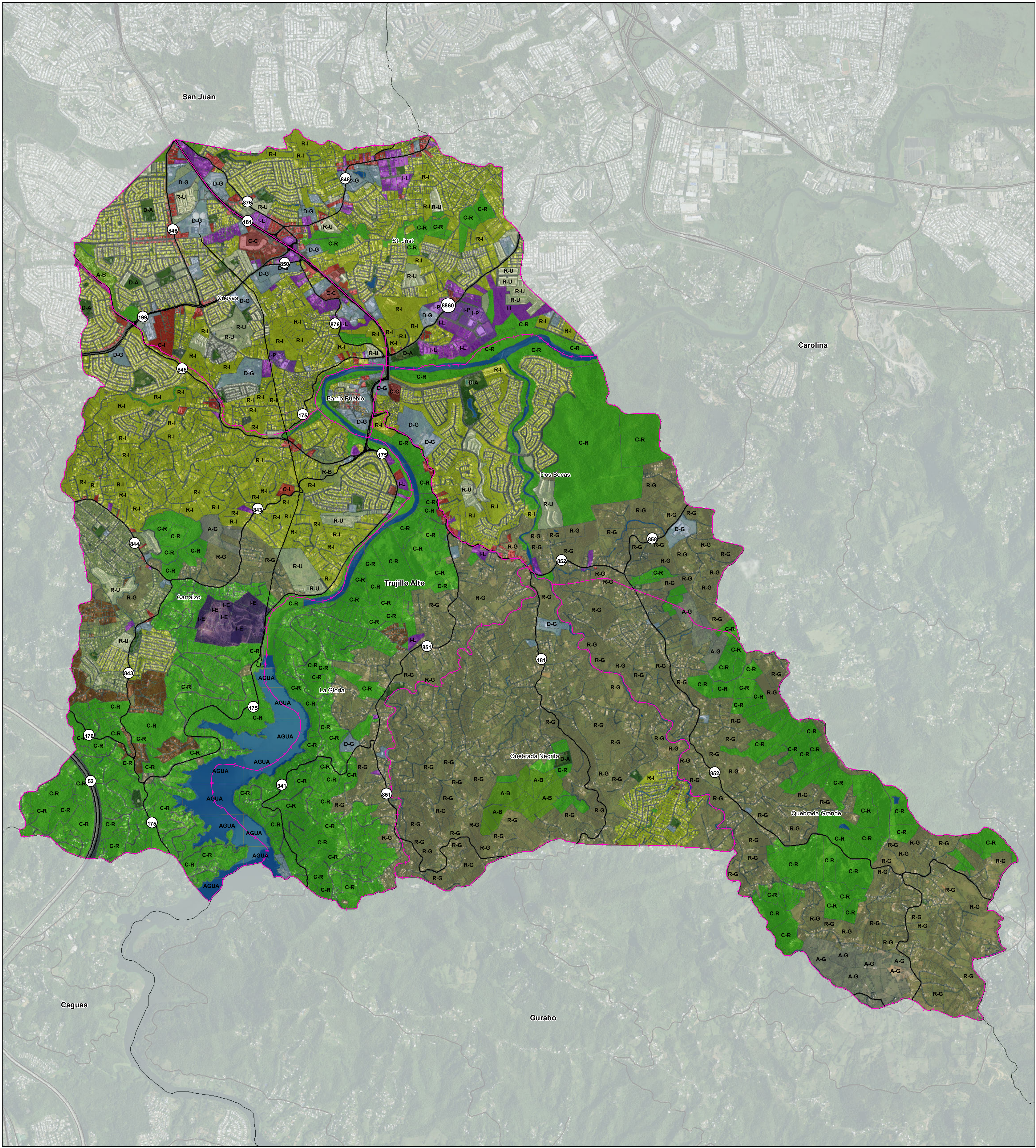

Mapa de Calificación Propuesta  
Municipio de Trujillo Alto  
Borrador de Vista Pública Fase 3



Fuente: Junta de Planificación

mapos\_gi\_4/30/2025\_SPCS PR & VI NAD83



*Distritos de Calificación*

- |                               |                                   |  |
|-------------------------------|-----------------------------------|--|
| A-B, Área de Bosques          | I-P, Industrial Pesado            |  |
| A-G, Agrícola General         | M, A Mejorarse                    |  |
| ARD, Área Rural Desarrollada  | R-B, Residencial de Baja Densidad |  |
| C-C, Comercial Central        | R-C, Residencial Comercial        |  |
| C-I, Comercial Intermedio     | R-G, Rural General                |  |
| C-L, Comercial Liviano        | R-I, Residencial Intermedio       |  |
| C-R, Conservación de Recursos | R-U, Residencial Urbano           |  |
| D-A, Dotacional Área Abierta  | S-H, Sitio Histórico              |  |
| D-G, Dotacional General       | <i>Elemento geográfico</i>        |  |
| I-E, Industria Especializada  | Cuerpo de agua                    |  |
| I-L, Industrial Liviano       | Sistema vial                      |  |
|                               | Distrito Sobrepuesto de Riesgo    |  |
|                               | Limite de Barrios                 |  |



Escala: 1:19,000

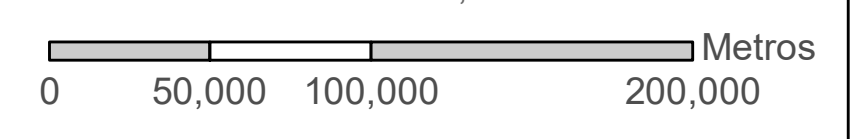

Mapa Índice

