

¿DÓNDE BUSCAR AYUDA?

Oficina de la Procuradora de las Mujeres
787-722-2977 / Línea Confidencial

Centro de Ayuda a Víctimas de Violación (CAVV)
1-800-981-5721 / Línea de Emergencia
24 horas, 7 días a la semana

Coordinadora Paz para la Mujer
787-281-7579, 787-777-0378

939-CONTIGO (24 horas)
939-266-8446 / Línea de Ayuda

Community Alliance for Integrated Services to Victims (Proyecto CAISS, 24 horas)
939-255-9800 / Línea de Apoyo

Hogar Nueva Mujer (24 horas)
787-202-4634 / Línea de Apoyo

Proyecto Matria (24 horas)
787-489-0022 / Línea de Apoyo

Taller Salud 24/7
787-697-1120 / Línea de Apoyo

Centro de Apoyo para Víctimas del Crimen (CAVIC)
787-763-3667 / Línea de Apoyo

Centro Integral de Apoyo a Víctimas (CIAV)
787-999-9545 / Línea de Apoyo

Centro Mujer y Salud (UPR Recinto de Ciencias Médicas en Río Piedras)
787-758-2525, exts. 1360, 1368

Centro Salud Justicia de Puerto Rico (Escuela de Medicina San Juan Bautista en Caguas)
787-743-3038 ext. 3210

Programa de Prevención de Violencia hacia las Mujeres (UPR Humacao)
787-850-0000 ext. 9629

Programa de Violencia Doméstica, Clínica de Salud Mental de la Comunidad, Universidad Albizu-San Juan
787-725-6500 ext.1107 y/o 1117

Centro Escape (menores de edad)
787--287-6161

SCAN PARA MÁS INFORMACIÓN

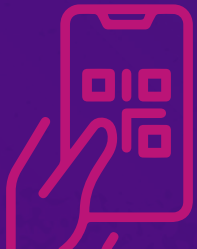

LÍNEA DE ORIENTACIÓN
787.722.2977

24 HORAS · 7 DÍAS DE LA SEMANA



OFICINA DE LA
PROCURADORA DE LAS MUJERES



mujer.pr.gov

Tel: (787) 721-7676

Libre de costo: 1-877-722-2977

Fax: 787-721-7711

TTY: 787-725-5921

161 Avenida Juan Ponce de León,
San Juan, 00917



VIOLENCIA SEXUAL



#PONLE FRENO



OFICINA DE LA
PROCURADORA DE LAS MUJERES



VIOLENCIA SEXUAL

ES UN ACTO DE ATAQUE A LA INDEMNIDAD SEXUAL DONDE NO MEDIA EL CONSENTIMIENTO DE UNA DE LAS PERSONAS INVOLUCRADAS.

El móvil principal es el deseo de expresar violencia, control y dominio sobre las víctimas con el propósito de causar daño. La violencia sexual puede causar ansiedad, depresión, miedo, desorientación, confusión, sentimiento de impotencia, culpa, vergüenza y baja autoestima, entre otros.

FORMAS DE VIOLENCIA SEXUAL

- Violación
- Violación en Cita
- Actos Lascivos
- Abuso Sexual Infantil
- Incesto
- Exposición a la Pornografía
- Explotación Sexual Comercial
- Exposiciones Obscenas
- Abuso Sexual Ritual
- Hostigamiento Sexual en el Empleo
- Pornovenganza, entre otros

SABÍAS QUÉ...

LA PERSONA AGRESORA PUEDE SER UN CONOCIDO O UN FAMILIAR.

LA MAYORÍA DE LAS MUJERES SOBREVIVIENTES CONOCEN A LA PERSONA AGRESORA Y ALREDEDOR DE **50% REPORTARON QUE LA PERSONA AGRESORA FUE SU PAREJA O EX PAREJA ÍNTIMA.**

40%
REPORTARON HABER SIDO VIOLADAS POR UNA PERSONA CONOCIDA.

12.5 %
REPORTARON HABER SIDO VIOLADAS POR UN FAMILIAR.

LA AGRESIÓN SEXUAL ES UN DELITO Y ESTÁ CODIFICADO BAJO EL CÓDIGO PENAL DE P.R

National Intimate Partner and Sexual Violence Survey, 2011

SI ERES VÍCTIMA DE VIOLENCIA SEXUAL*

- Recuerda que no es tu culpa.
- Reconoce los sentimientos y acepta la tristeza, ira, miedo o confusión.
- Escoge actividades sexuales que se sientan cómodas para ti.
- Habla abiertamente con tu pareja.
- Busca ayuda, no estás sola(o).

PERFIL DE LA PERSONA AGRESORA

- Puede ser una persona conocida/familiar.
- Busca manera de ganar la confianza de la víctima.
- Intimida y amenaza con delatar secretos.
- Hace sentir a la víctima como culpable.

* Coalición de Kansas en contra de la Violencia Sexual y Doméstica.

¡AYUDA A LAS VÍCTIMAS!

- Escucha / Cree
- Reconoce los sentimientos
- No la(o) culpes
- Adopta una actitud comprensiva
- No hagas juicios
- No le obligues a contar detalles
- Recomiéndale que denuncie a su persona agresora
- Que acuda al Centro de Ayuda a Víctimas de Violación (CAVV)

