

RESUMEN ARQUEOLÓGICO DEL MUNICIPIO DE AGUADA

El municipio de Aguada se puede caracterizar como un territorio compuesto de 2 áreas fisiográficas principales: las tierras bajas de valles aluviales que se extienden hacia los llanos costeros al oeste y norte del municipio, y el interior montañoso que se eleva hacia el sur y suroeste del mismo.

Es precisamente en las áreas costeras que, desde el 1979 hasta la fecha presente, se han identificado siete (7) de los ocho (8) sitios arqueológicos conocidos para Aguada. De éstos siete, cuatro (AG0100002, 03, 05 y 07) presentan distintas combinaciones de materiales de cerámica, concha, artefactos de piedra (lítica), y hueso, entre otros, identificados tentativamente con componentes Taínos (Chicoide). De los tres restantes, dos (AG0100006 y 08) tienen estructuras o restos arqueológicos asociados con componentes Históricos (siglo 19 y 20), y uno (AG0100004) es “multicomponente”, donde se encuentran materiales tanto de la cultura Ostionoide como materiales históricos (siglo 17 hasta siglo 20). El octavo sitio arqueológico conocido en Aguada queda en el interior montañoso del municipio (Jagüey, AG0100001), donde se informó de la existencia de artefactos de piedra (aro lítico y hachas petaloideas) asociados con una etapa Taína tardía. Aunque el origen particular de estos materiales aún no se ha confirmado a ciencia cierta, esta información apunta hacia el gran potencial que tienen futuras investigaciones en este municipio.

Listado de Sitios Arqueológicos en el Municipio de Aguada

TAG*	Nombre del Sitio
AG0100001	AA-1;-Jaguey
AG0100002	AA-2; Carrizales I
AG0100003	AG-1
AG0100004	AG-2
AG0100005	Sección 6, "P"
AG0100006	Sección 6, "H"
AG0100007	Sección 6, "P"
AG0100008	Hacienda Casualidad

* TAG es el código de recurso utilizado por la Oficina Estatal de Conservación Histórica.

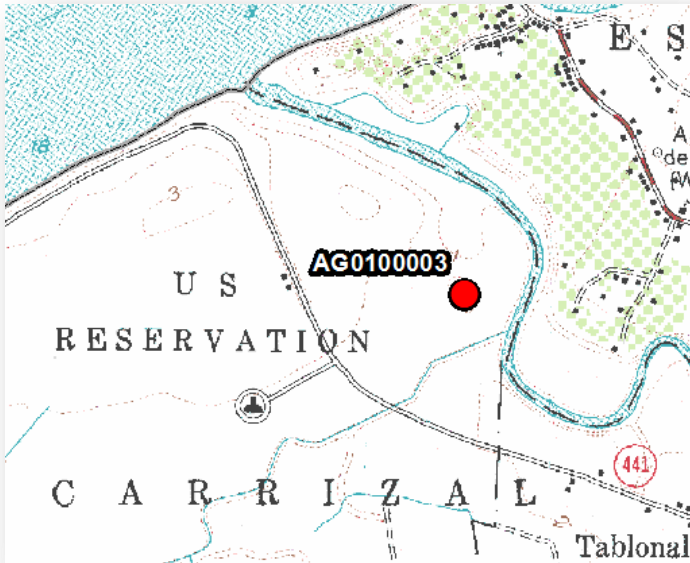

AG0100003

Cercanía Río Culebrinas,
Barrio Carrizal

Este sitio se encuentra ubicado en terrenos de pasto en el llano costero de Aguada, dentro de las facilidades de comunicaciones del U.S. Navy; bordeada al norte por la bahía de Aguadilla y al este por el río Culebrinas. Ubica en una pequeña elevación sobre el llano costero del municipio de Aguada, cercano al Río Culebrinas en el barrio Carrizal.

Durante un recorrido de superficie se identifica esta concentración de cerámica precolombina cubriendo un área aproximada de 20m (E-O) x 20m (N-S). Ésta se identificó como resultado de un estudio de los terrenos de la facilidad de comunicaciones de la Marina de los E.E.U.U. en el mismo barrio Carrizal, efectuado en 1997.



AG0100004 (sitio multi-componente)

Terrenos de la facilidad de
Comunicaciones de la Marina
de E.E.U.U., Barrio Carrizal

Periodos: Ostiones y siglo 17-20

Este sitio arqueológico, ubicado en el llano costero del barrio Carrizal, se encuentra en terrenos de la facilidad de comunicaciones de la Marina de los E.E.U.U. El mismo se identificó en el transcurso de un estudio efectuado en 1997, donde se encontró que medía más de 1 kilómetro siguiendo la línea de la costa, y entrando hasta 600 metros tierra adentro. Presenta materiales históricos (cerámica variada desde s.17 a s. 20 con concentración de s. 19, vidrio, hueso, caracol y metal, además de ladrillo, argamasa y sintéticos) y precolombinos (cerámica pos. Ostionan Ostionoid, lítica, hueso, conchas marinas) mezclados al parecer, por la acción del arado cuando los terrenos tuvieron un uso agrícola. Se observa además una estructura histórica más reciente, hecha de concreto. Se efectuaron sondeos que asoman la posibilidad de que, a una profundidad mayor, se trate de dos sitios distintos, uno histórico y otro precolombino, que se establecieron en terrenos cercanos o adjuntos el uno al otro.

Aún a esta etapa temprana de estudio se determinó que ambos componentes de este sitio se consideran potencialmente elegibles al Registro Nacional de Lugares Histórico (RNLH; NRHP por sus siglas en inglés), por sus características y alto potencial de investigación. Su cercanía a otro sitio arqueológico (AG0100002), plantea la posibilidad de que ambos estén relacionados, por lo que amerita mayor investigación.



AG0100007, Residuario Pre-Histórico

Intersección PR-115 y PR-414,
Barrio Guayabo

Este sitio arqueológico se encuentra detrás de dos estructuras cercanas a la intersección de la PR-115 y PR-414 (sitio AG0100006). El mismo se compone de fragmentos de caracol y cerámica.



AG0100008, Hacienda Casualidad

Barrio Guayabo



Periodo: Siglo 19

Este sitio consiste de las ruinas de la antigua Hacienda Casualidad, ubicadas en el barrio Guayabo del municipio de Aguada. Las mismas se encontraron en el transcurso de un estudio en 1985. Estos remanente estructurales están compuestos de fragmentos de muralla o zapata hechas de ladrillo y piedra, y se encuentra debajo y al lado sureste de la casa de Carlos Cardona Matías y el patio noreste de la casa aledaña perteneciente a Josefa Cardona Molyneux.

Sitios Arqueológicos, Municipio de Aguada

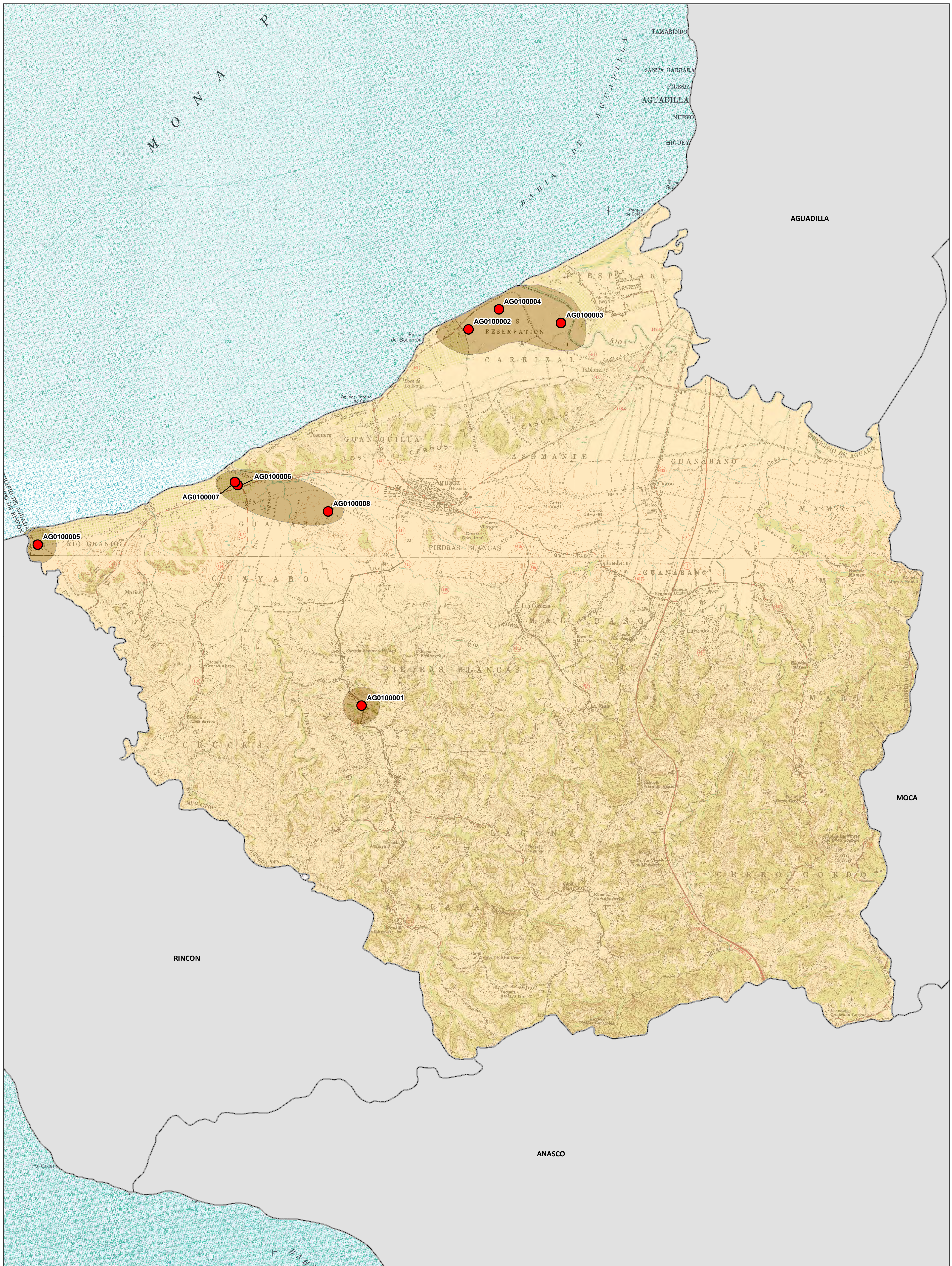
Areas de Conocida Alta Probabilidad de Hallazgo



	Hay Información Arqueológica en la OECH		Sitios Arqueológicos
	No Hay Información Arqueológica en la OECH		

1:21,500

0 0.25 0.5 Millas

Proyección: NAD 1983, State Plane P.R. & V.I.
 Fecha: 30 de junio de 2014
 Oficina Estatal de Conservación Histórica

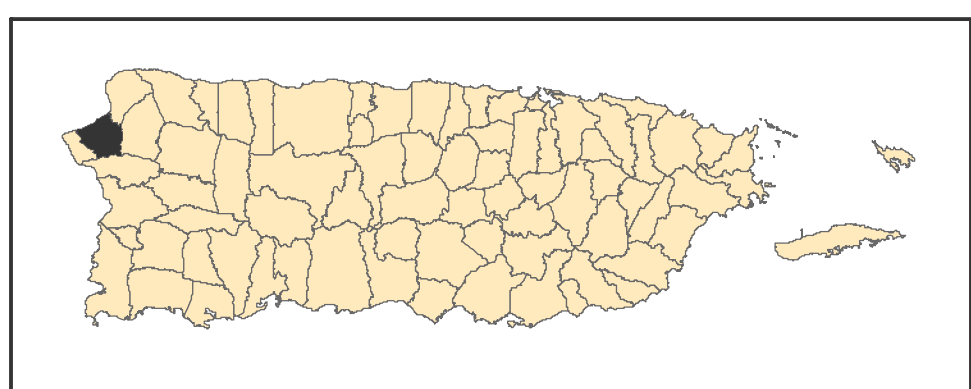

Asociación Cultural

◆ Cerámico	★ Multi-componente
■ Histórico	★ No Determinado

1:21,500

0 0.25 0.5 Millas

Proyección: NAD 1983, State Plane P.R. & V.I.
 Fecha: 3 de julio de 2014
 Oficina Estatal de Conservación Histórica

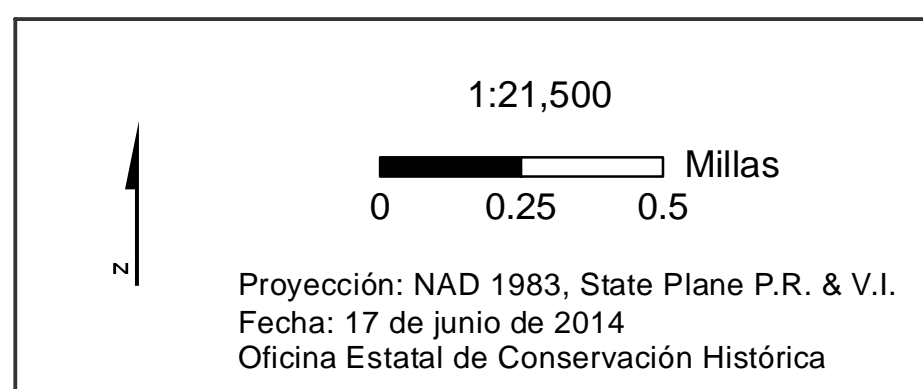
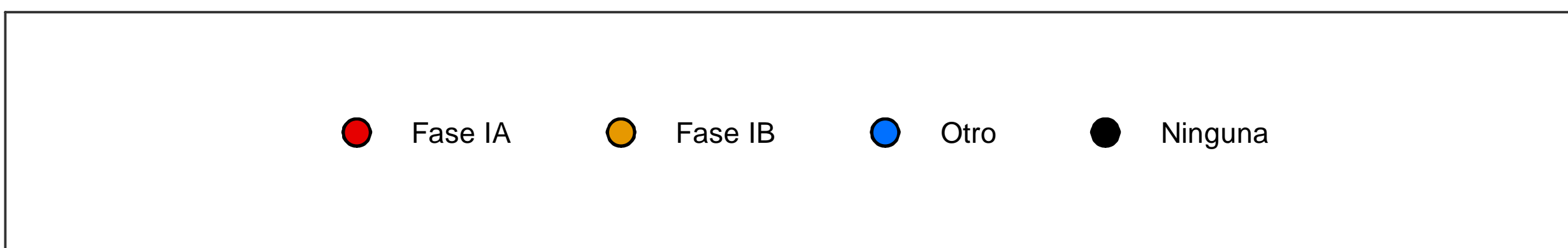

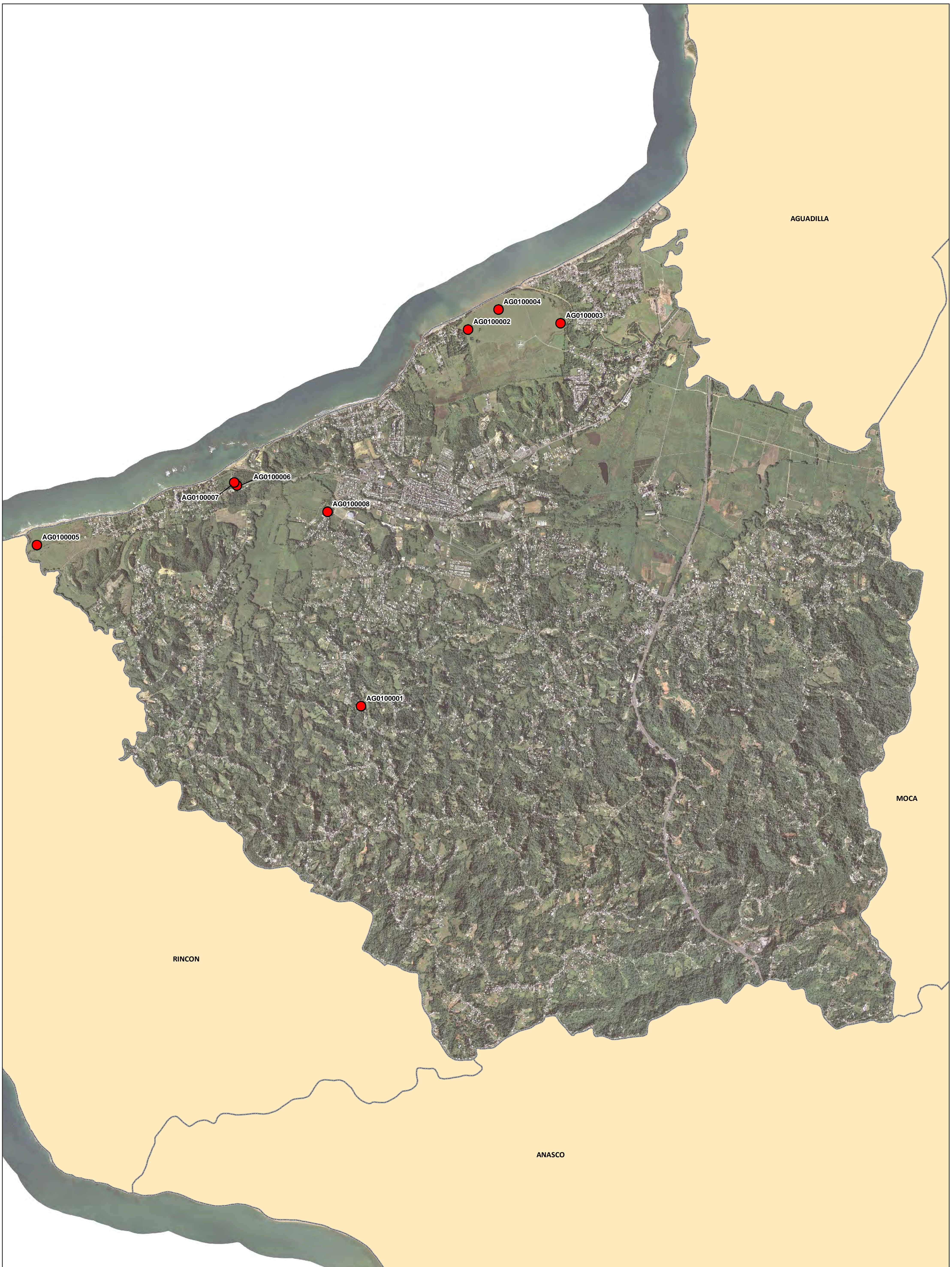

● Sitios Arqueológicos

AG0100000 es el campo Código de Recurso (TAG) en el listado
Sitios Arqueológicos provisto.
Se muestra en el mapa imágenes aéreas de los años 2009 y 2010.

1:21,500
0 0.25 0.5 Millas
Proyección: NAD 1983, State Plane P.R. & V.I.
Fecha: 17 de junio de 2014
Oficina Estatal de Conservación Histórica

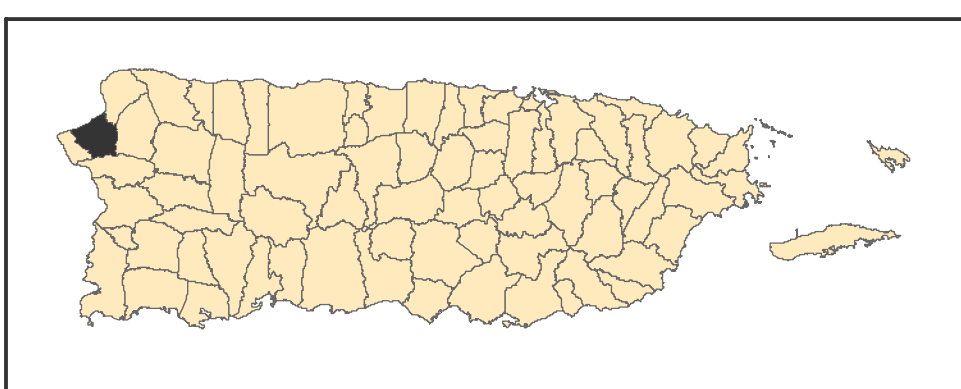
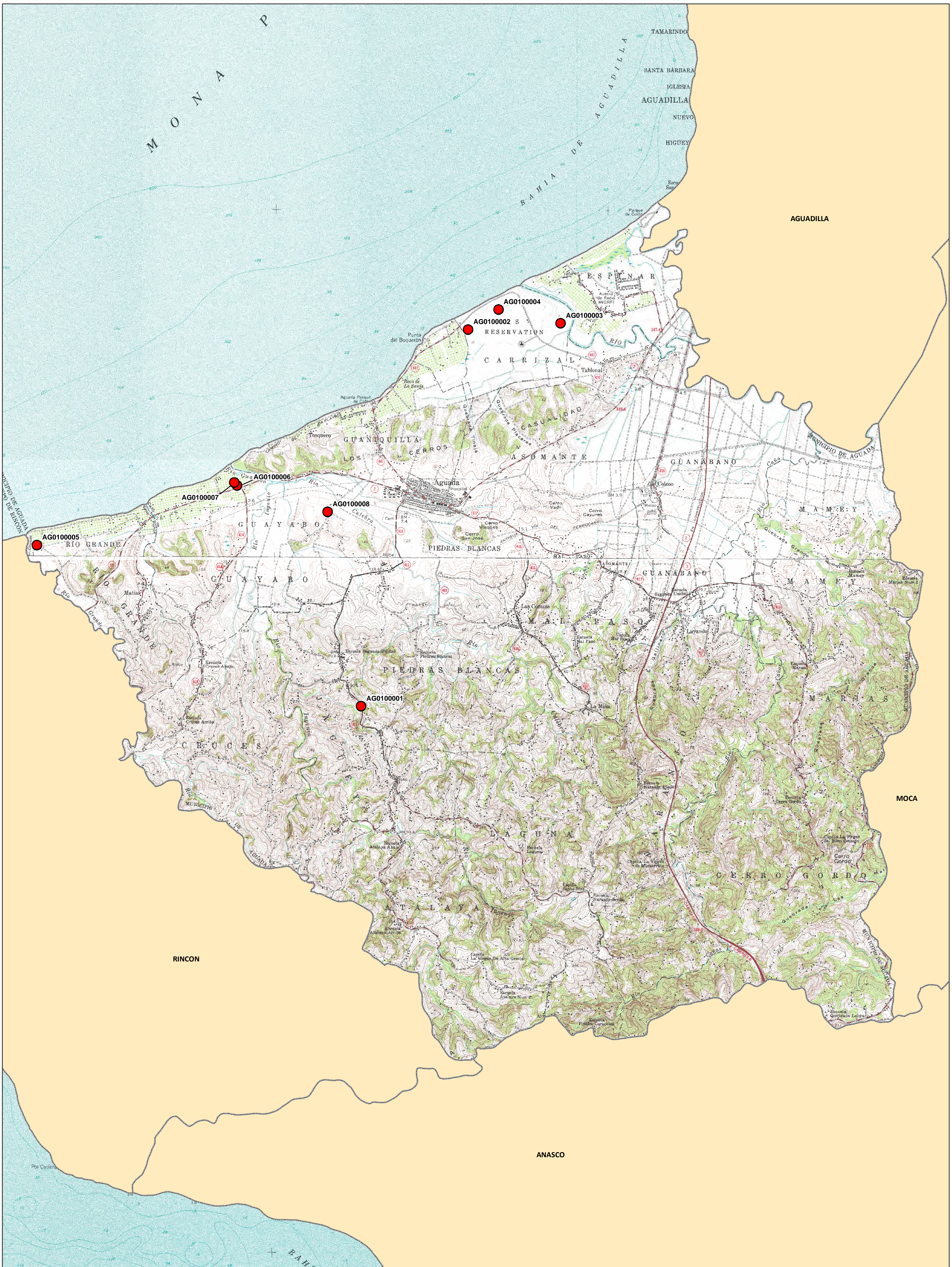

● Sitios Arqueológicos

AG0100000 es el campo Código de Recurso (TAG) en el listado Sitios Arqueológicos provisto.

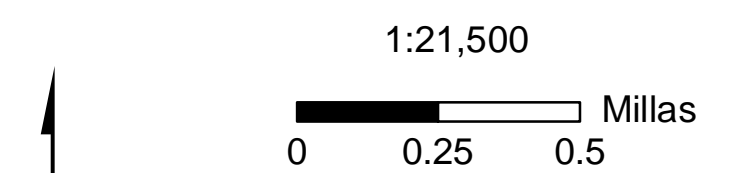

1:21,500
Proyección: NAD 1983, State Plane P.R. & V.I.
Fecha: 17 de junio de 2014
Oficina Estatal de Conservación Histórica



I Histórico	G Pre-Colombino: Petroglifo
P Pre-Colombino	R Pre-Colombino: Residuario

Se muestra en el mapa la tipología correspondiente de cada sitio. Es posible que un sólo sitio tenga más de una tipología y por tanto será representado en el mapa con más de una letra. Ej.: Si el sitio es Residuario e Histórico, se representaría como "R-I".

1:21,500

0 0.25 0.5 Millas

Proyección: NAD 1983, State Plane P.R. & V.I.
 Fecha: 3 de julio de 2014
 Oficina Estatal de Conservación Histórica