

RESUMEN ARQUEOLÓGICO DEL MUNICIPIO DE CATAÑO

Cataño es un municipio perteneciente al Estado Libre Asociado de Puerto Rico. Situado en la costa nordeste de la Isla, a orillas de la Bahía de San Juan. Sus colindancias son por el norte separado por el Río de Bayamón, el municipio de Toa Baja y la Bahía de San Juan, por el sur con los municipios de Bayamón y Guaynabo, por el oeste con el municipio de Toa Baja y por el este la Bahía de San Juan. Su terreno es al nivel del mar, hacia el centro de su costa, y está ocupado por la Ciénaga Las Cucharillas. El municipio de Cataño, abarca una superficie de 5 millas cuadradas. Se compone de 2 Barrios: Pueblo y Palmas.

Para el Municipio de Cataño tenemos reportado 4 sitios arqueológicos. De los cuales 2 de estos se asocian a las Ruinas de la Hacienda Las Palmas, siglo XIX. Mientras que en el Registro Nacional de Lugares Históricos (HAER) se encuentra, El Distrito Bacardí, (Siglo XX) incluida el 17 de junio de 2010.

Listado de Sitios Arqueológicos en el Municipio de Cataño

TAG*	Nombre del Sitio
CN0100001	Ruinas Hacienda Palmas
CN0100002	Los Tendales de Hacienda Palmas
CN0200001	Distrito Destilería Bacardí
CN0200002	Primera Iglesia Evangélica Luterana

* TAG es el código de recurso utilizado por la Oficina Estatal de Conservación Histórica.

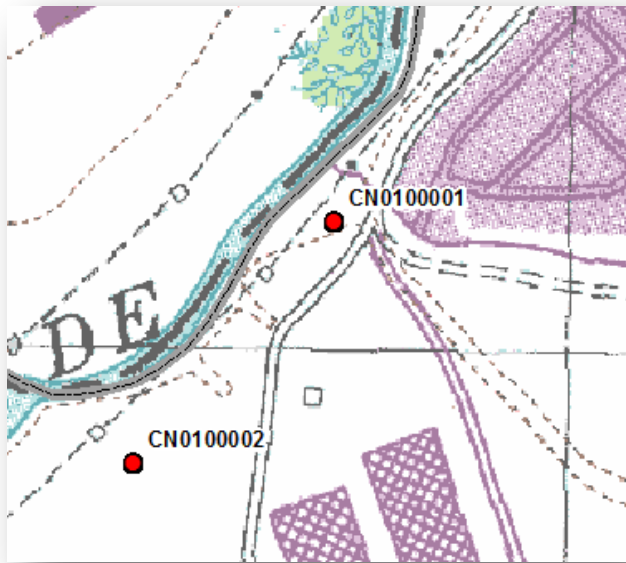

CN0100001 (Ruinas Hacienda Palmas)

Bo. Palmas

Se encuentra localizada en el barrio Palmas, entre la carretera de Cataño y el Río Bayamón cerca de Palo Seco. Esta hacienda fue fundada en 1843, siendo su primer dueño el Sr. Bartolomé Puigdollers. En la publicación de 1902, Biografía de las Isla de Puerto Rico de Férreas Pagán, se menciona que la misma contaba con un trapiche de madera, tirado por bueyes, una pequeña hornalla y purguero de azúcar. La Hacienda abarcaba unas 119 cuerdas de terreno, las cuales estaban cultivadas de caña. En 1878, la Hacienda pasa a manos de su hijo quien comienza a introducir nuevas reformas, logrando abarcar 978 cuerdas de terreno de las cuales 156 estaban sembradas de caña; introduce una máquina de vapor, tren jamaiquino para una mejor elaboración de la azúcar, un alambique “Egroot”, casa de vivienda y un horno para fabricación de ladrillos. Empleando 80 obreros. Esta Hacienda generaba unos 234 bocoyes de azúcar moscabado.

El Arql. Antonio Daubón, reporta en 1984, la visibilidad de las ruinas de la Hacienda.



CN0200002 (Primera Iglesia Evangélica Luterana)

Bo. Barrio Pueblo

Localizada en la calle Barbosa #75, en el área de la Puntilla. Construida en 1917. Esta iglesia posee unas características y peculiaridades únicas que la distinguen de otras edificaciones de su época. Actualmente no posee estudios. Sí existe la de ley núm. 382 de 2004, para declararla monumento histórico como la Primera Iglesia Luterana fundada y ubicada en el municipio de Cataño.



CN0200001 (Distrito Destilería Bacardí)

Bo. Palmas

Se encuentra localizado en la carretera PR-165, km 2.6, intersección con la carretera PR-888, Bay View, Parque Industrial. Este Distrito está compuesto por 44 estructuras las cuales de una manera u otra contribuyen a la historia de las industrias y por su variada contribución a la arquitectura ya que en sus edificaciones se aprecian ejemplos de los estilos: Art Deco, Modernismo, Coloniales entre otros. Fue incluida en el Registro Nacional de Lugares Históricos el 17 de junio de 2010.

Sitios Arqueológicos, Municipio de Cataño

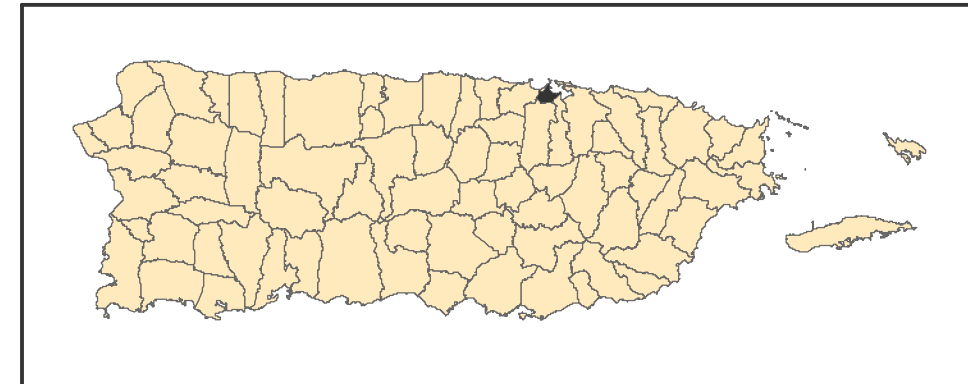
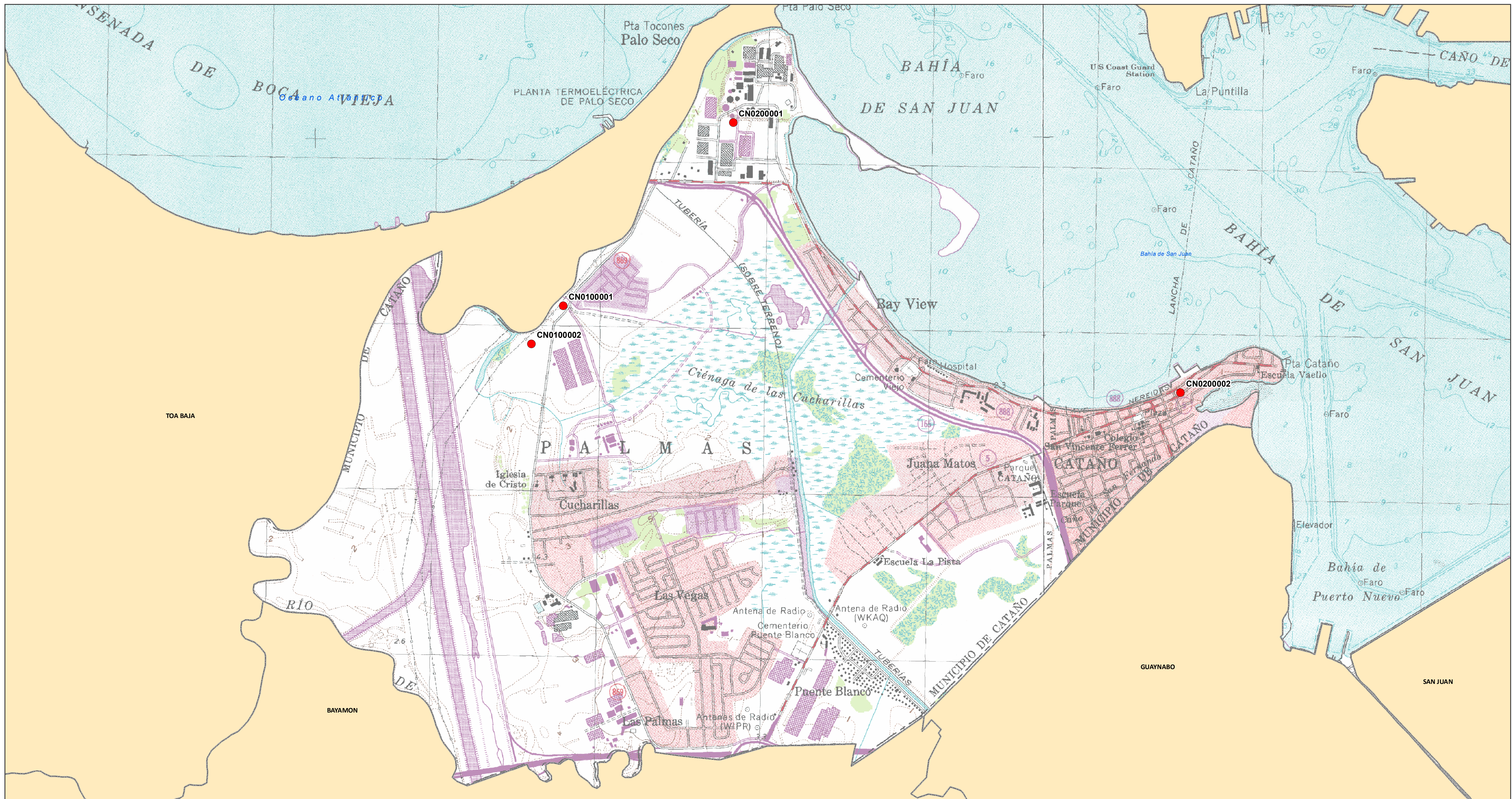

● Sitios Arqueológicos

CN0000000 es el campo Código de Recurso (TAG) en el listado Sitios Arqueológicos provisto.

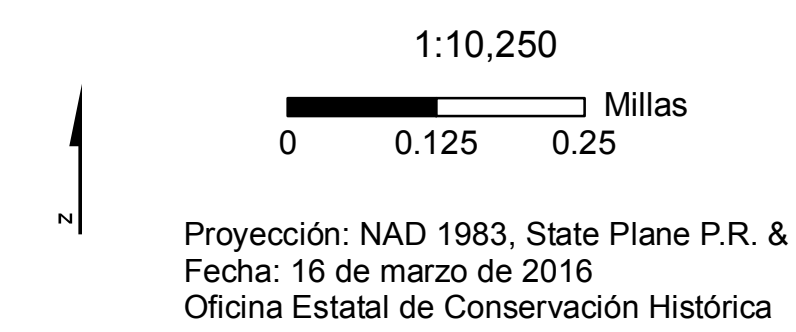

Sitios Arqueológicos, Municipio de Cataño

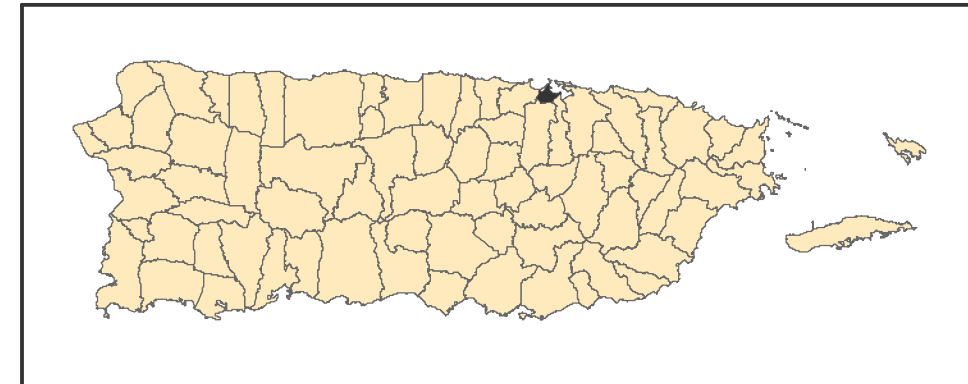
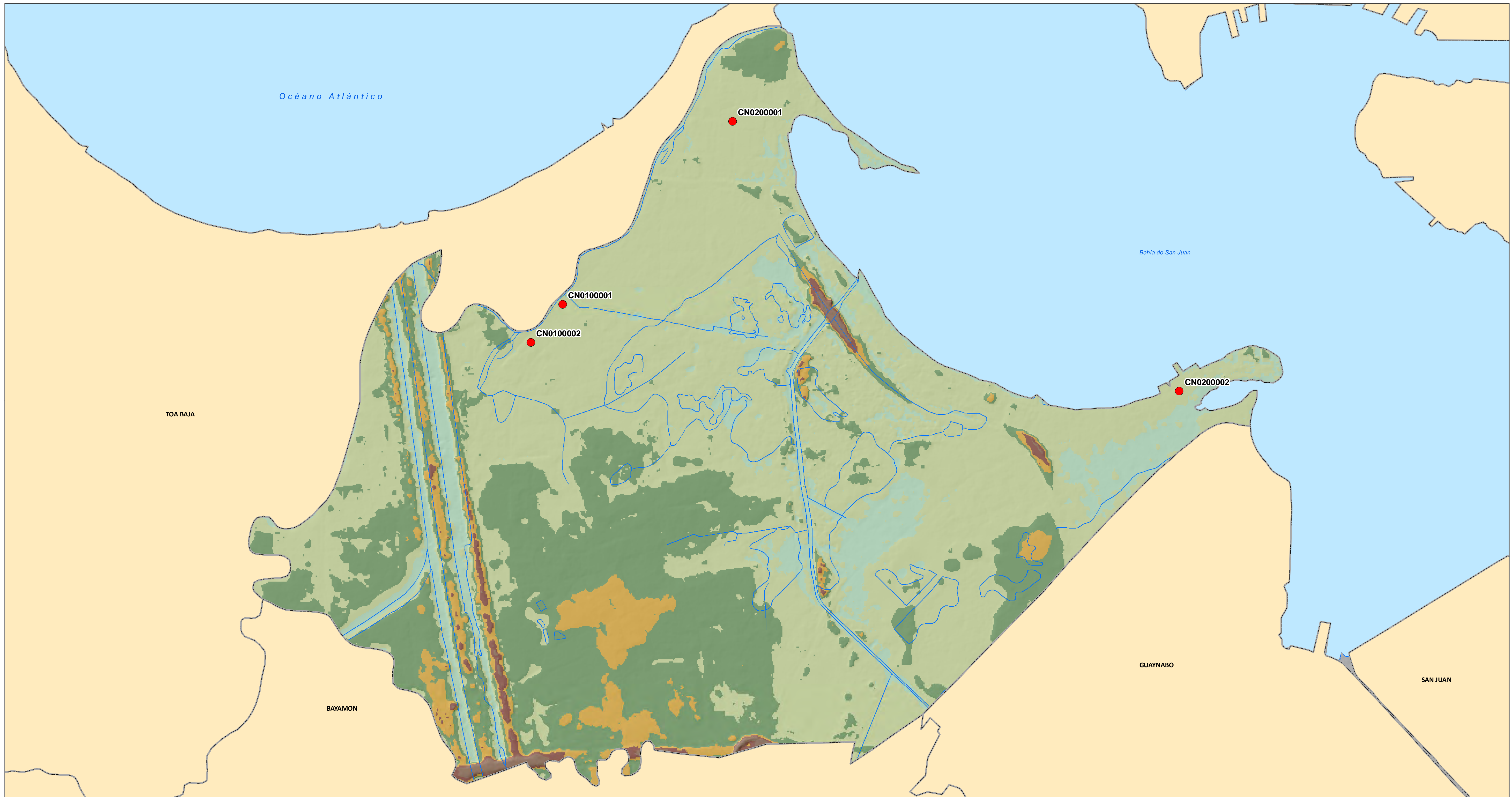

● Sitios Arqueológicos

Elevación (metros)

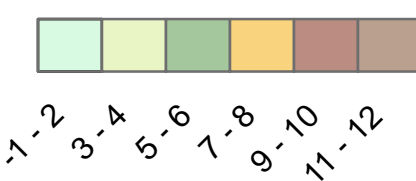

CN0000000 es el campo Código de Recurso (TAG) en el listado Sitios Arqueológicos provisto.

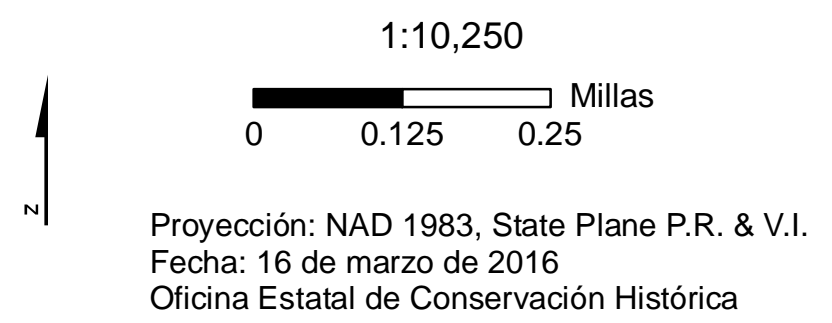

Sitios Arqueológicos, Municipio de Cataño

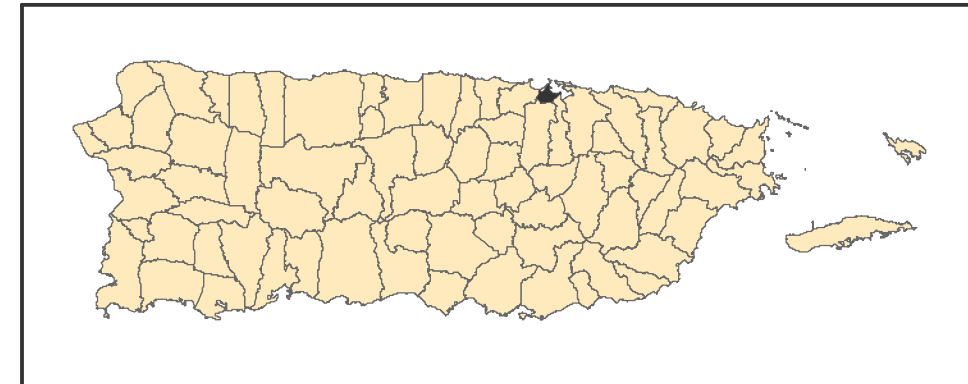

● Sitios Arqueológicos

CN0000000 es el campo Código de Recurso (TAG) en el listado Sitios Arqueológicos provisto.

Se muestra en el mapa fotografías aéreas de los años 2009 y 2010.

1:10,250

0 0.125 0.25 Millas

Proyección: NAD 1983, State Plane P.R. & V.I.
 Fecha: 16 de marzo de 2016
 Oficina Estatal de Conservación Histórica

Sitios Arqueológicos, Municipio de Cataño

Areas de Conocida Alta Probabilidad de Hallazgo

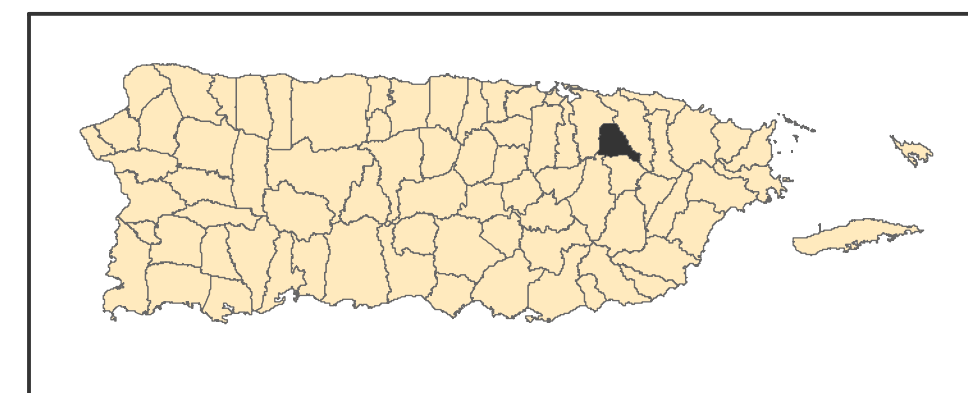
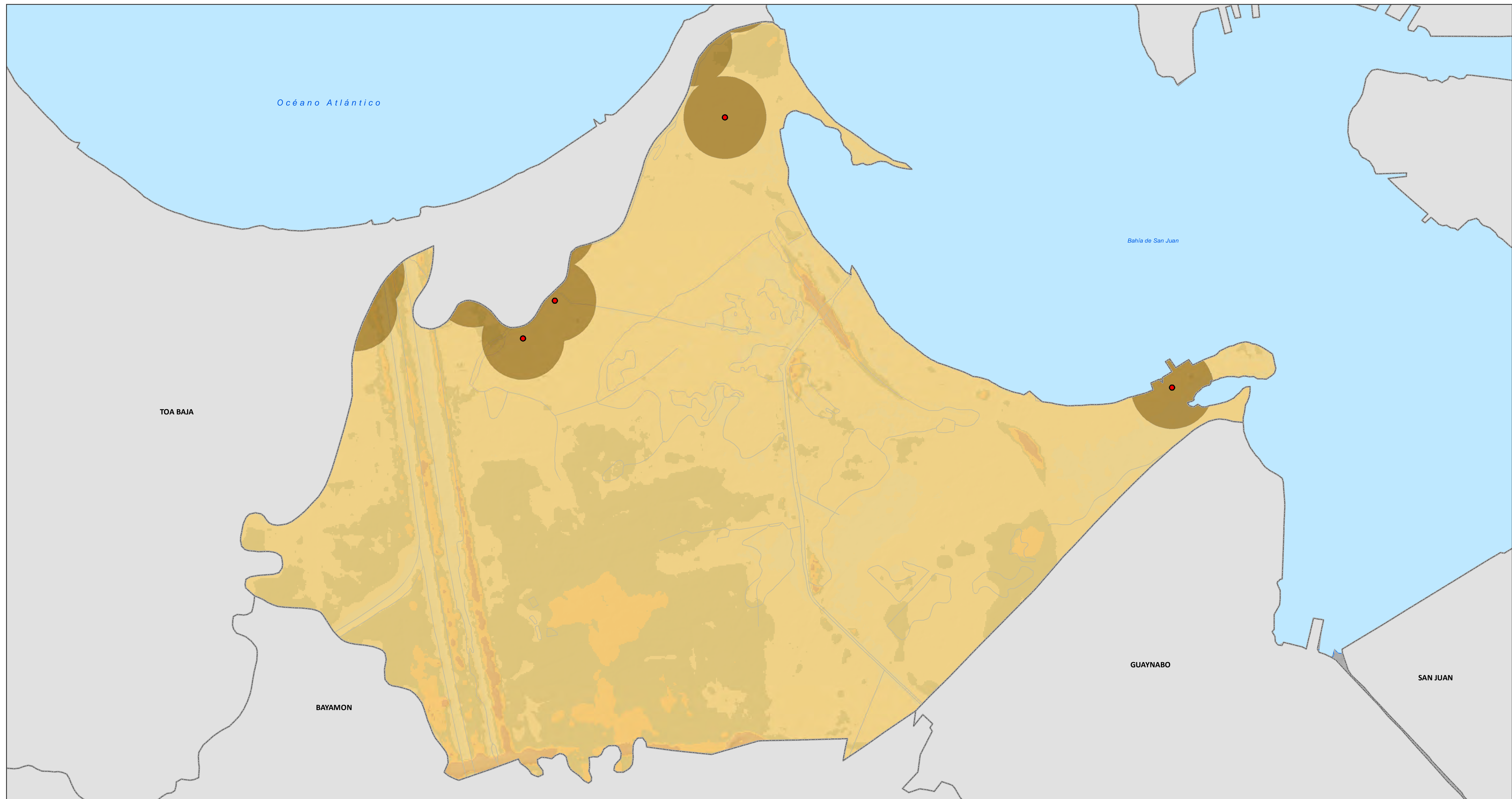

- Sitios Arqueológicos
- Hay Información Arqueológica en la OECH
- No Hay Información Arqueológica en la OECH

1:10,250

0 0.125 0.25 Millas

Proyección: NAD 1983, State Plane P.R. & V.I.
Fecha: 16 de marzo de 2016
Oficina Estatal de Conservación Histórica

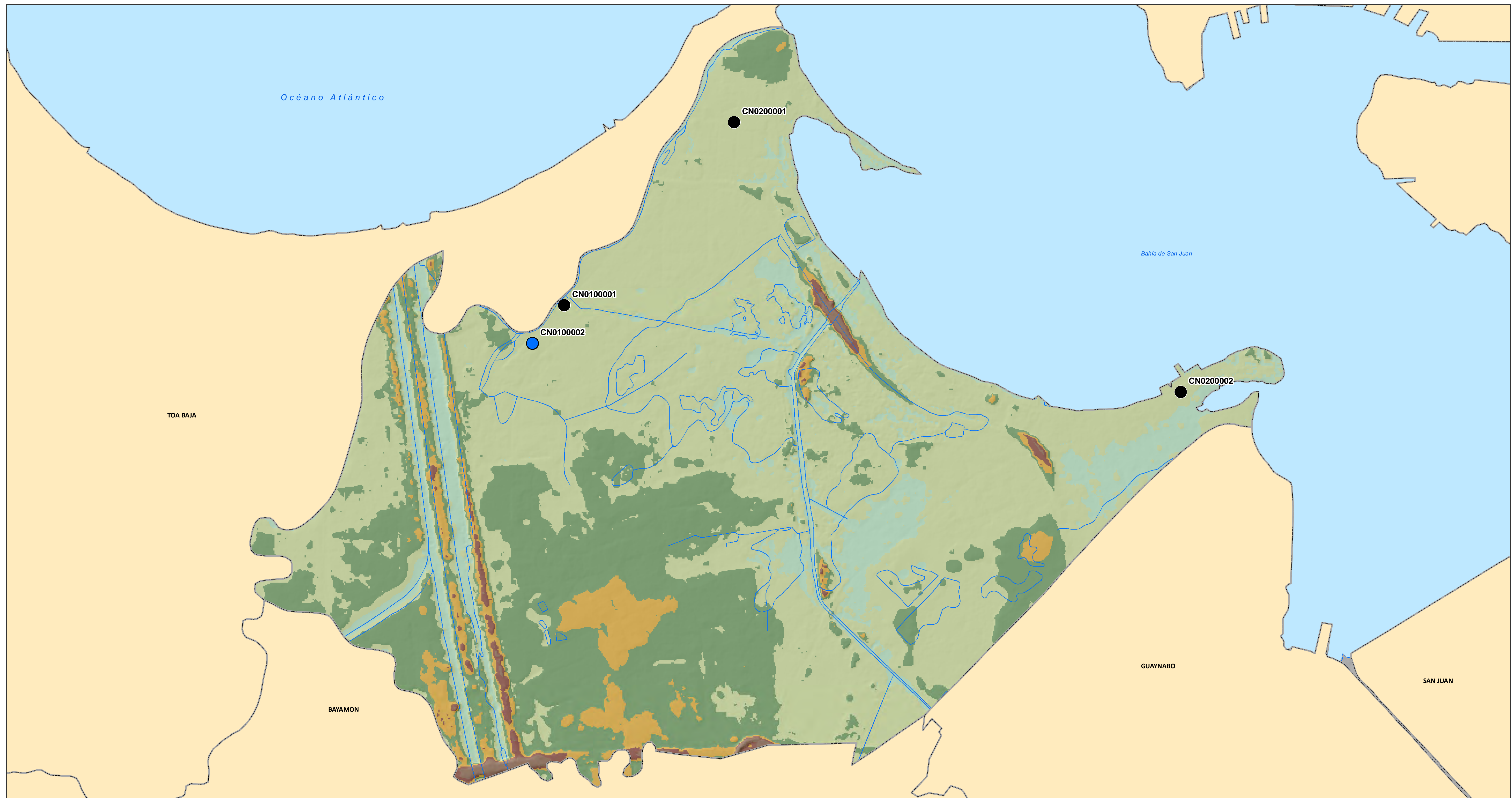

- Sitio con estudio no perteneciente a Fase IA, IB, II o III
- Sitio sin estudio realizado

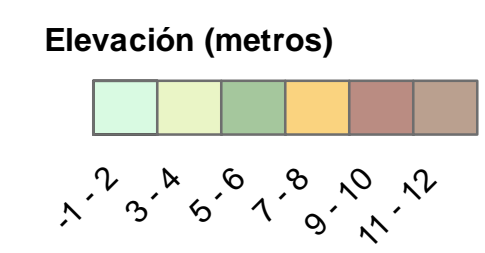

CN0000000 es el campo Código de Recurso (TAG) en el listado de Sitios Arqueológicos provisto.

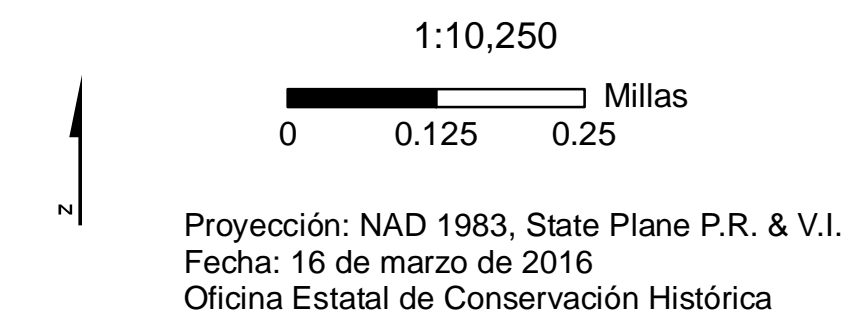

Sitios Arqueológicos, Municipio de Cataño Asociación Cultural

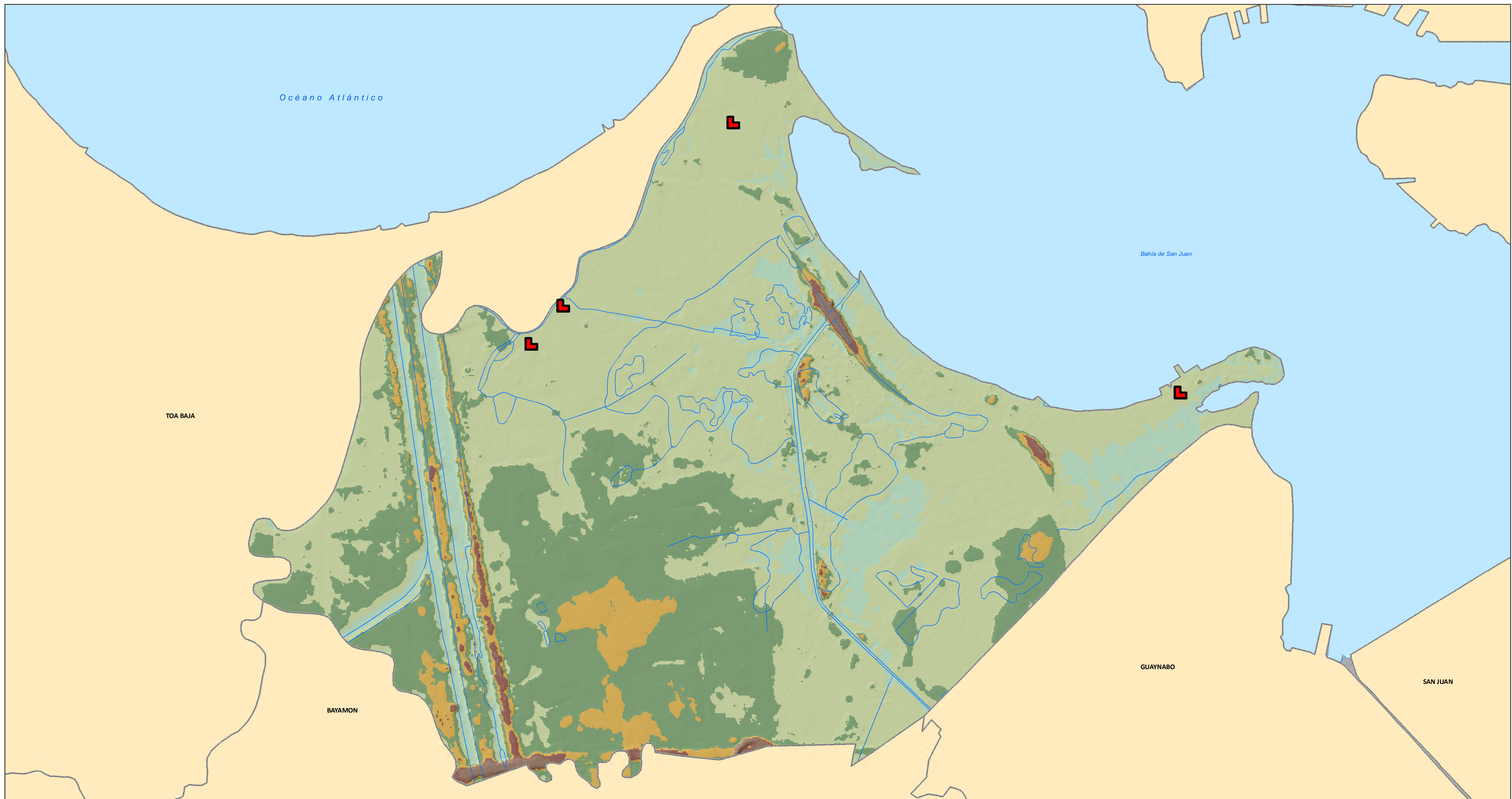

Leyenda
 Histórico

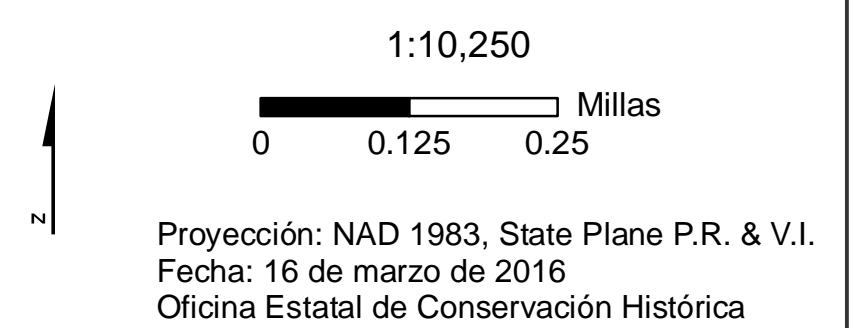
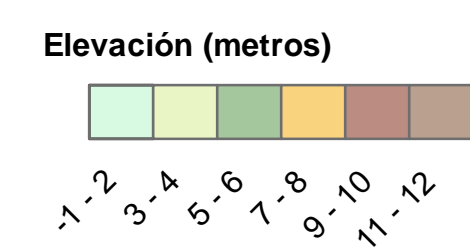

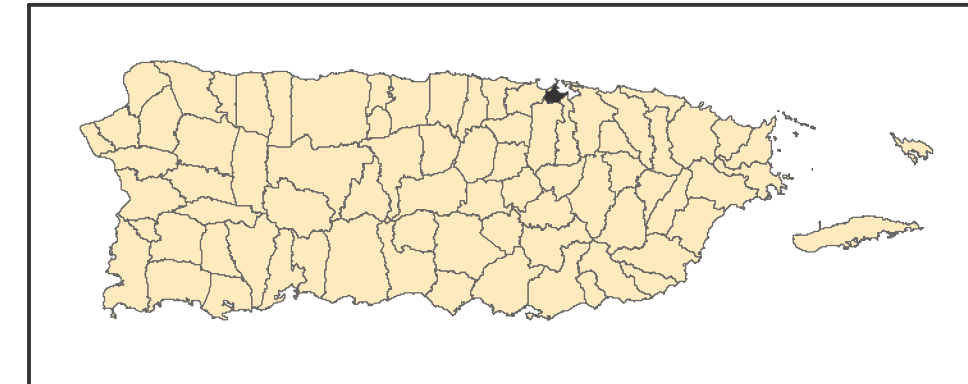
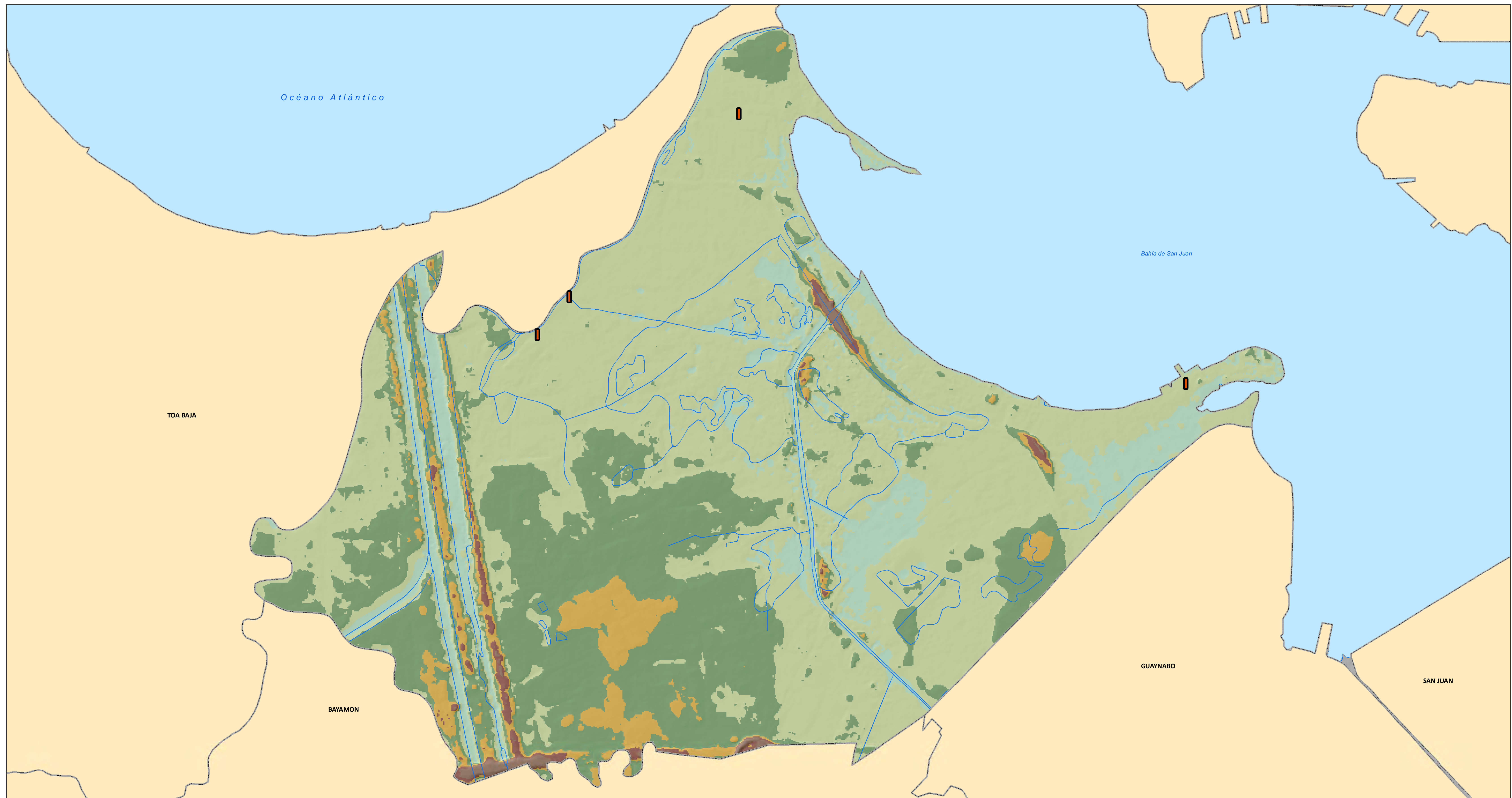

Leyenda

- Histórico

Elevación (metros)

1-2	3-4	5-6	7-8	9-10	11-12
-----	-----	-----	-----	------	-------

1:10,250

0 0.125 0.25 Millas

Proyección: NAD 1983, State Plane P.R. & V.I.
Fecha: 16 de marzo de 2016
Oficina Estatal de Conservación Histórica