



SHPO ONLINE

GUÍA GENERAL PARA PROPONENTES

Oficina Estatal de Conservación Histórica de Puerto Rico

¿Cómo llegar a SHPO Online?

- Acceder a la página de la Oficina Estatal de Conservación Histórica de Puerto Rico
<https://www.oech.pr.gov>
- Buscar la pestaña de SHPO Online en la parte superior derecha (marcado con el recuadro rojo) o buscar el botón de SHPO Online en el inicio de la página.

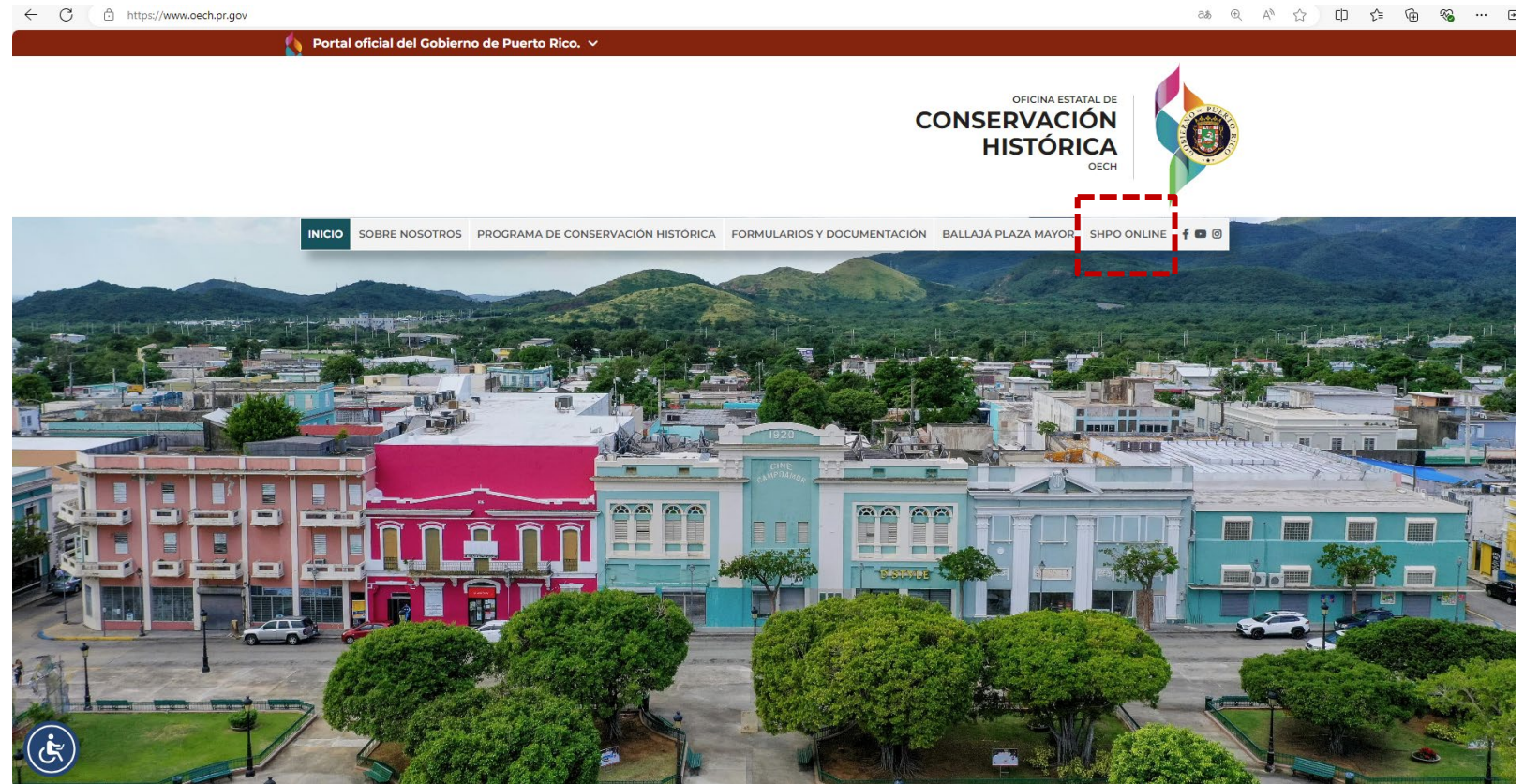

Botón de SHPO Online

Página principal de SHPO Online

- Aquí podrá:
 - Crear cuenta de usuario
 - Acceder a cuenta existente
 - Cambiar contraseña
- También en el perfil de usuario tendrá la opción de escoger su idioma de preferencia.

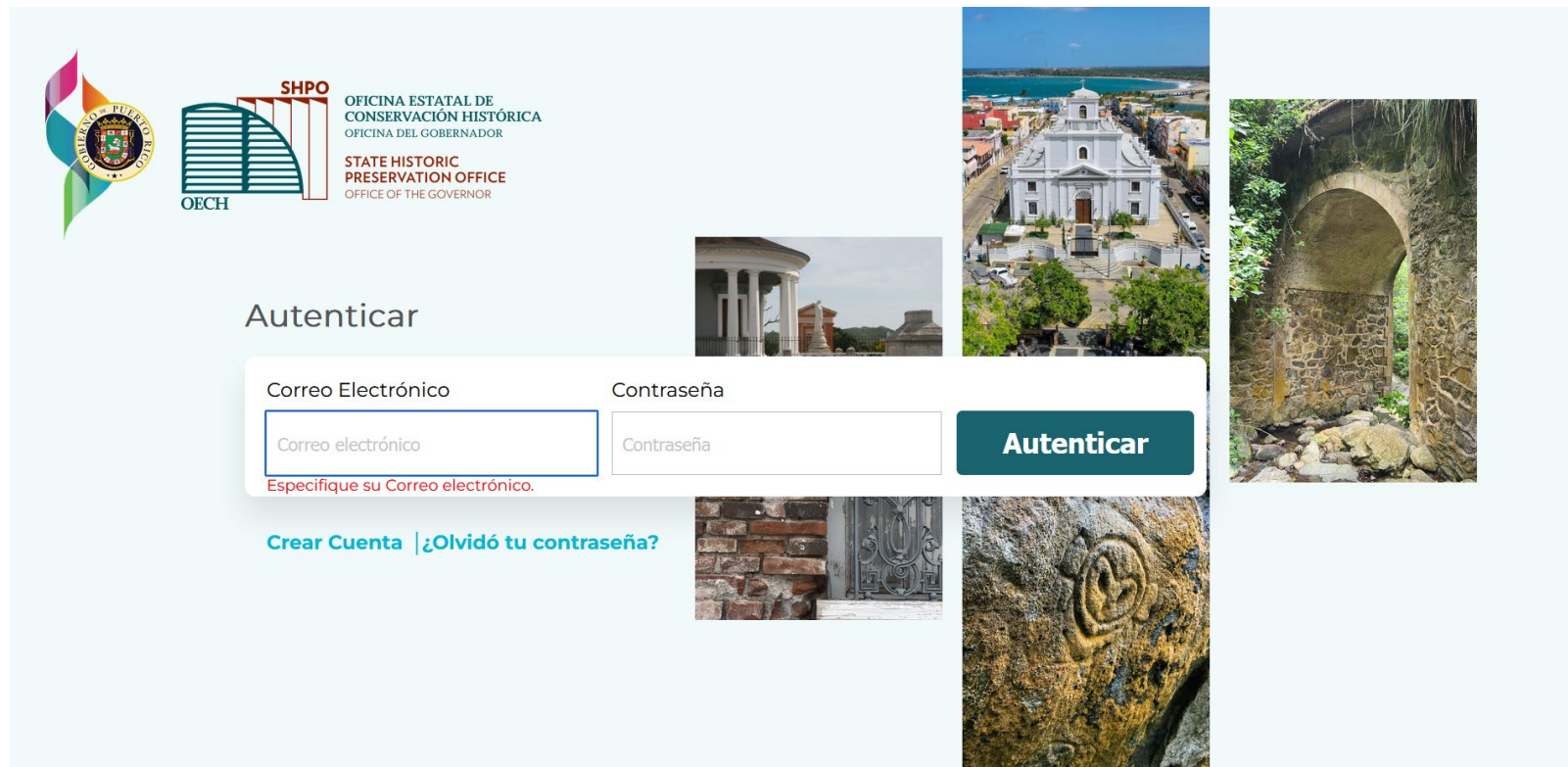

Crear cuenta de usuario

- Se recomienda utilizar un correo electrónico genérico que sea accesible por varios empleados autorizados.
- No se recomienda utilizar correos electrónicos personales o que sea de un empleado en particular.
- La cuenta de usuario debe llevar el nombre del proponente al que se le dirigirá la carta.

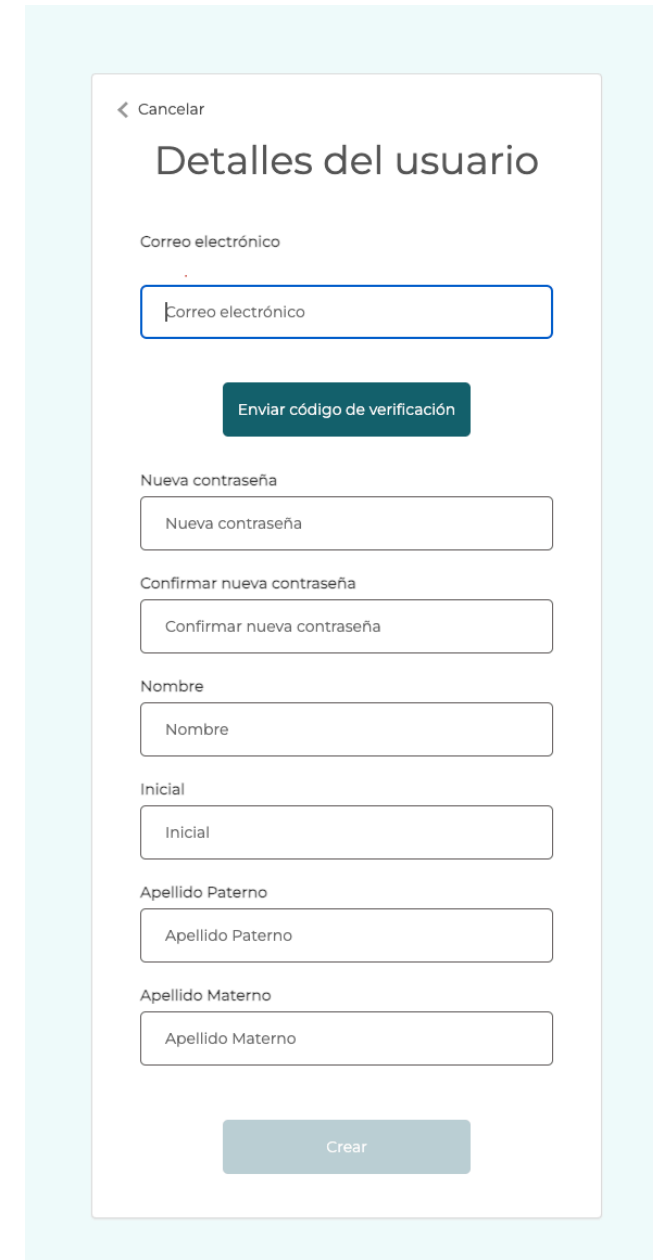

The image shows a mobile application interface for creating a user account. The form is titled "Detalles del usuario" and includes the following fields and buttons:

- A back arrow and the text "Cancelar" at the top left.
- The title "Detalles del usuario" in a large font.
- A label "Correo electrónico" above a text input field containing the placeholder "Correo electrónico".
- A dark teal button labeled "Enviar código de verificación" below the email field.
- A label "Nueva contraseña" above a text input field containing the placeholder "Nueva contraseña".
- A label "Confirmar nueva contraseña" above a text input field containing the placeholder "Confirmar nueva contraseña".
- A label "Nombre" above a text input field containing the placeholder "Nombre".
- A label "Inicial" above a text input field containing the placeholder "Inicial".
- A label "Apellido Paterno" above a text input field containing the placeholder "Apellido Paterno".
- A label "Apellido Materno" above a text input field containing the placeholder "Apellido Materno".
- A light teal button labeled "Crear" at the bottom center.

¿Olvidó su contraseña?

- Se requerirá entrar el correo electrónico con el cual creó la cuenta.
- Una vez entre el correo electrónico recibirá un código de verificación.
- Luego se le solicitará entrar una nueva contraseña.



Panel de proyectos

- En la pantalla principal podrá:
 - Trabajar borradores de proyectos.
 - Someter proyectos para evaluación.
 - Ver la información de los proyectos que a sometido para evaluación.
 - Añadir información adicional en el caso de que sea solicitado.
 - Ver la información de los proyectos que ya se completó su evaluación.

Un sitio oficial del Gobierno de Puerto Rico. [Así es como usted puede verificarlo.](#)

SHPO OFICINA BOLETAL DE
COMUNICACIÓN INSTITUCIONAL
OFFICE OF PUBLIC INFORMATION
STATE HISTORIC
PRESERVATION OFFICE
OFFICE OF THE GOVERNOR
DECH

Panel de proyectos

Someter proyectos +

Bajo evaluación 0

Se requiere información 0

Borrador de solicitud 0

Proyectos

En evaluación ⓘ

Filtrar por:

Estatus Tipo Fecha desde / hasta

No hay proyectos
No hay proyectos que coincidan con los filtros seleccionados.

Mis proyectos

Filtrar por:



Núm. de referencia Tipo Fecha desde / hasta

No hay proyectos
No hay proyectos que coincidan con los filtros seleccionados.

Tipos de proyectos

- Debe seleccionar el tipo de proyecto que estará sometiendo para evaluación:
 - Proyectos con injerencia federal a través de la Sección 106 o consultas sobre otros proyectos sin injerencia federal.
 - Proyectos de rehabilitación para obtener el Crédito Tributario por Conservación Histórica.

Un sitio oficial del Gobierno de Puerto Rico. [Así es como usted puede verificarlo.](#)



[Inicio](#) > Someter Proyecto

Someter Proyecto

Seleccione el tipo de proyecto que desea someter a evaluación ante la Oficina Estatal de Conservación Histórica.

Seleccione:



Proyectos

Aquí podrá radicar proyectos (de construcción, desarrollo, adquisición de terrenos, etc.) con injerencia federal a través de la Sección 106 (36 CFR Parte 800) o realizar consultas sobre otros proyectos sin injerencia federal.



Crédito Tributario por Conservación Histórica

Aquí podrá radicar proyectos de rehabilitación para obtener el Crédito Tributario por Conservación Histórica o Historic Tax Credit (HTC, por sus siglas en inglés, 36 CFR Parte 67) para edificios históricos que generen ingresos, siendo elegibles o perteneciendo al Catálogo de Registro Nacional de Lugares Históricos.

Proyectos Sección 106 y Asistencia Técnica

- En esta área debe indicar el tipo de consulta que estará realizando:
 - Sección 106 - para los proyectos con injerencia federal
 - Asistencia técnica - consultas sobre otros proyectos sin injerencia federal
- Para ambas consultas se requiere la misma información mínima de evaluación.

Proyectos

Seleccione entre los tipos de radicación o consulta.

Seleccionar tipo de consulta:



Sección 106

Aquí podrá radicar proyectos que solicitarán fondos, permisos, licencias o aprobaciones federales.



Proyectos sin injerencia federal

Aquí podrá obtener asistencia técnica y realizar consultas sobre proyectos que no anticipen el uso de fondos, permisos, licencias o aprobaciones federales.

Información mínima requerida

1. Cantidad total de fondos federales que serán solicitados.
2. Una **explicación de todo involucramiento federal en el proyecto** que incluya la agencia federal pertinente, así como el programa federal en específico. De haber múltiples agencias federales envueltas en el proyecto, favor de especificar la que ha sido designada como agencia federal líder (“lead Federal agency”).
3. Una **carta de la agencia federal autorizando al solicitante a iniciar la consulta** con nuestra Oficina de acuerdo con el 36CFR Parte 800.2 (c)(4). Sólo las entidades no federales que están legalmente autorizadas a asumir responsabilidades bajo la Sección 106 están exentas de este trámite.
4. Una **descripción escrita detallada del proyecto**, incluyendo las actividades relacionadas que se efectuarán como parte del mismo. Favor de incluir una copia de la solicitud para fondos, licencias o permisos federales.

Información mínima requerida

5. Información del proyecto:

- a) Plano de Sitio a escala 1:2,000 o mayor del solar del proyecto y sus alrededores.
- b) Número(s) de catastro del(los) solar(es) según el Centro de Recaudaciones de Impuestos Municipales.
- c) Fotografías actuales (de la propiedad y del área de efectos potenciales (como mínimo, el área del proyecto y sus alrededores).
- d) Plano de las condiciones existentes (*as-found* o *as-built*) de lo(s) edificio/estructura(s) a ser afectada(s) por el proyecto.
- e) Dibujos preliminares o esquemáticos (plantas, elevaciones y secciones) que muestren el diseño del proyecto propuesto.

6. **Medidas tomadas para notificar al público en general sobre el proyecto** y los efectos que pueda tener sobre propiedades históricas. Además, las medidas tomadas para obtener el insumo y comentarios del público sobre el mismo.

Información del proyecto

- Nombre completo del Proyecto.
- Número de referencia del programa al que pertenece.
- Agencia federal y programa al que pertenece.
- Total de fondos y acres del proyecto a evaluar.
- Descripción detallada del proyecto.
- Número de catastro de todas las propiedades que se están sometiendo para evaluación.
- Cantidad de estructuras que se están sometiendo en la evaluación.
- Si el proyecto ha sido evaluado anteriormente por la OECH debe añadir el número original.



Sección 106

El artículo 54 U.S. Code § 306108, mejor conocido como la Sección 106 de la Ley Nacional de Conservación Histórica, establece el proceso por el cual las agencias federales toman en consideración los efectos de sus proyectos sobre las propiedades históricas, siempre y cuando estos sean subvencionados por fondos federales o requieran de algún permiso, licencia o aprobación federal. La OECH, utilizando como herramientas los inventarios, la lista del RNHL y los criterios de evaluación, asiste a las agencias federales para que cumplan con esta responsabilidad comentando los proyectos que han identificado propiedades históricas durante la etapa de planificación.

Información del proyecto

Nombre del proyecto

Número de referencia federal

Agencia federal

Total de fondos

Total de acres

Programa federal específico

Descripción detallada del proyecto

Número de catastros de los solares

Cantidad de edificios / estructuras

Proyecto asignado previamente por la OECH (opcional)

Documentación requerida

- En esta sección se debe adjuntar todos los documentos requeridos para realizar la evaluación del proyecto.
 - Carta de autorización
 - Copia de la Solicitud de fondos federales
 - Localización del proyecto en mapa USGS
 - Foto aérea con los límites del proyecto
 - Plano de sitio
 - Plano de las condiciones existentes
 - Dibujos preliminares o esquemáticos
 - Medidas tomadas para notificar los efectos del proyecto a propiedades históricas
 - Medidas tomadas para notificar al público



[Inicio](#) > [Someter proyecto](#) > [Sección 106](#) > [Consulta](#)

Sección 106

El artículo 54 U.S. Code § 306108, mejor conocido como la Sección 106 de la Ley Nacional de Conservación Histórica, establece el proceso por el cual las agencias federales toman en consideración los efectos de sus proyectos sobre las propiedades históricas, siempre y cuando estos sean subvencionados por fondos federales o requieran de algún permiso, licencia o aprobación federal. La OECH, utilizando como herramientas los inventarios, la lista del RNHL y los criterios de evaluación, asiste a las agencias federales para que cumplan con esta responsabilidad comentando los proyectos que han identificado propiedades históricas durante la etapa de planificación.

Documentación

Carta de autorización para iniciar consulta (si aplica); documento necesario si la persona o entidad que realiza la solicitud no pertenece a la agencia a cargo del proyecto.

¿Tiene carta de autorización? Sí No

Arrastre y suelte los archivos aquí | [Buscar archivo](#)

Copia de la solicitud para fondos, licencias o permisos federales (opcional, formato PDF)

Arrastre y suelte los archivos aquí | [Buscar archivo](#)

Localización del Proyecto en mapa USGS (formato PDF)

Arrastre y suelte los archivos aquí | [Buscar archivo](#)

Foto aérea o satelital indicando los límites exactos del proyecto. (formato PDF 11" x 17")

Arrastre y suelte los archivos aquí | [Buscar archivo](#)

Plano del sitio a escala 12,000 o mayor del solar del proyecto y sus alrededores. (formato PDF 11" x 17")

Arrastre y suelte los archivos aquí | [Buscar archivo](#)

Plano de las condiciones existentes de los edificios estructuras a ser afectadas por el proyecto. (opcional, formato PDF 11" x 17")

Arrastre y suelte los archivos aquí | [Buscar archivo](#)

Dibujos preliminares o esquemáticos que muestren el diseño propuesto. (plantas, alzados y cortes; formato PDF)

Arrastre y suelte los archivos aquí | [Buscar archivo](#)

Medidas tomadas para notificar los efectos que pueda tener sobre propiedades históricas. (formato PDF)

Arrastre y suelte los archivos aquí | [Buscar archivo](#)

Indique las medidas tomadas para obtener la opinión y los comentarios del público sobre el proyecto.

Indique las medidas...

[GUARDAR](#) [< ANTERIOR](#) [SIGUIENTE >](#)

Carta de autorización

- En esta sección debe indicar si tiene carta de autorización para realizar la consulta. De tener carta de autorización debe adjuntar el documento.
- En el caso de no tener una carta de autorización debe explicar en el encasillado por qué no tiene la carta requerida.

Documentación

Carta de autorización para iniciar consulta (si aplica): documento necesario si la persona o entidad que realiza la solicitud no pertenece a la agencia a cargo del proyecto.

¿Tiene carta de autorización? Sí No



Arrastre y suelte los archivos aquí

Buscar archivo

 U.S. Department of Transportation
Federal Highway Administration

Puerto Rico Division
September 14, 2012

350 Carlos Chardón Ave. Suite 210
San Juan, PR 00918-2148
Phone: 787-766-5600
Fax: 787-766-5024

In Reply Refer To:
HDA-PR

Arch. Carlos A. Rubio Canela
Executive Director
State Historic Preservation Officer
PO Box 9023935
San Juan, PR 00902-3935

Dear Mr. Rubio:

The Advisory Council on Historic Preservation's (ACHP) regulations implementing Section 106 of the national Historic Preservation Act allow Federal agencies to authorize to initiate the Section 106 consultation process (36 CFR 800.2 (c)(4)). In addition, ACHP guidance on the Section 106 consultation process indicates that applicants, once authorized, may consult with a State Historic Preservation Officer to identify and evaluate historic properties and assess effects.

In light of the above provisions, the Federal Highway Administration (FHWA) hereby authorizes the Puerto Rico Highway and Transportation Authority/Puerto Rico Department of Transportation and Public Works (PRHTA/PRDTPW) to conduct Section 106 consultation on behalf of FHWA for projects requiring an FHWA approval. In accordance with the ACHP guidance on Section 106, the FHWA will participate in the consultation process when:

- initiating consultation with Indian Tribes;
- it is determined that the Criteria of Adverse Effect apply to an undertaking;
- there is disagreement between PRHTA/PRDTPW and the Puerto Rico State Historic Preservation Officer regarding identification and evaluation of historic properties and/or assessment of effects;
- there is an objection from a consulting party or the public regarding Section 106 findings and determinations, the implementation of agreed upon provisions, or their involvement in a Section 106 review; or
- there is the potential for a foreclosure situation of anticipatory demolition as specified in Section 110 (k) of the national Historic Preservation Act [36 CFR 800.9(b) and (c)].

If you have any questions or any concerns with this approach, please feel free to contact me at (787) 766-5600 extension 223 or carlos.martinez@dot.gov.

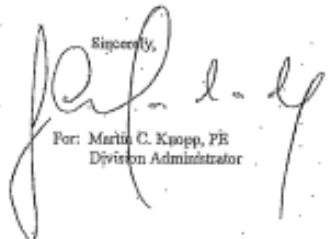
Sincerely,

For: Maritza C. Knopp, PR
Division Administrator

cc: Eng. Luis E. Rodriguez, PRHTA

Número de catastro

- El número de catastro de las propiedades están disponibles en la Plataforma digital MiPR de la Junta de Planificación de Puerto Rico.

<https://gis.jp.pr.gov/mipr/>



The screenshot displays the MiPR GIS interface. On the left, an aerial satellite view shows a residential neighborhood with a specific property highlighted in a red square. To the right of the map is a detailed information panel for the selected property. The panel includes various fields and controls for location, environmental characteristics, soil classification, and regulatory information.

Ubicación	
Catastro	188-007-168-03
Coordenadas Nad83	x: 171141.4059, y: 249327.0909 (Lat: 18.27881021, Lon: -66.70626074) Ver: Google Google Earth OpenStreet Tembores USGS Waze
Area Aprox. (m.c.)	1738.8643
Municipio	<input type="checkbox"/> on/off Utuado
Barrio	<input type="checkbox"/> on/off Salto Abajo
Características Ambientales	
Zona Inund. Advisory	<input type="checkbox"/> on/off A
Zona Inundabilidad (firm)	<input type="checkbox"/> on/off X (61.5%) , AE (38.5%)
Panel Inundabilidad (advisory)	<input type="text" value="72000C0615H"/>
Floodway	No ubica en floodway
Suelo (NRCS)	<input type="checkbox"/> on/off Vm (Vivi loam)
Calificación y Clasificación de Suelo	
Calificación	<input type="checkbox"/> on/off R-I (Residencial Intermedio)
Clasificación PT	SU (Suelo Urbano)
Clasificación PUT	<input type="checkbox"/> on/off SU (Suelo Urbano)
Mapas de Calificación	<input type="text" value="Utuado"/> <input type="text" value="Mapa PUT"/>
Distrito Sobrepuesto	
Zona Histórica	
Sitio Histórico	
Reglamento Aplicable	<ul style="list-style-type: none">Plan de Uso de TerrenosReglamento Conjunto de Permisos para Obras de Construcción y Usos de Terrenos VigenteReglamento Núm. 13 - Sobre Áreas Especiales de Riesgo a Inundación
Vigencia de Clasificación PUT	30-nov-2015
Vigencia de GeoData de Calificación	01-DIC-2023

Localización

- En esta sección se debe incluir la información de localización del proyecto, en el caso de que sea más de una propiedad se deben incluir todas las direcciones.

- Dirección
- Municipio
- Código postal
- Latitud
- Longitud



Sección 106

El artículo 54 U.S. Code § 306108, mejor conocido como la Sección 106 de la Ley Nacional de Conservación Histórica, establece el proceso por el cual las agencias federales toman en consideración los efectos de sus proyectos sobre las propiedades históricas, siempre y cuando estos sean subvencionados por fondos federales o requieran de algún permiso, licencia o aprobación federal. La OECH, utilizando como herramientas los inventarios, la lista del RNHL y los criterios de evaluación, asiste a las agencias federales para que cumplan con esta responsabilidad comentando los proyectos que han identificado propiedades históricas durante la etapa de planificación.

Localización del proyecto

Localización

¿El proyecto cubre más de una dirección? Sí No

Dirección

Línea 1

Línea 2

Barrio

Municipio Código postal

Longitud Latitud

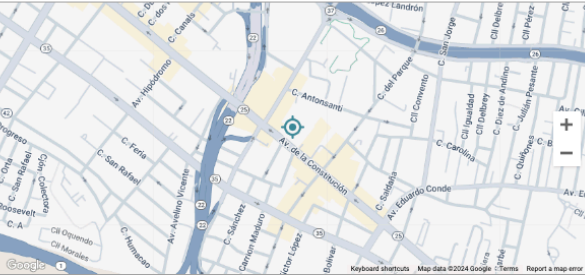

Ejemplos

- La ilustración de la izquierda muestra un ejemplo una fotografía aérea identificando la localización del proyecto.
- La ilustración de la derecha muestra un ejemplo de una fotografía aérea delimitando el “Area of Potential Effects” (APE).



Ejemplos

- La ilustración de la izquierda muestra un ejemplo de una delimitación del radio de 0.25 millas e identificación del centro urbano.
- La ilustración de la derecha muestra un ejemplo de un Mapa Topográfico de USGS con la localización de la propiedad.

<https://ngmdb.usgs.gov/topoview/>

Project (PR-R3-03642[BR]) Location with Previous Investigations - Aerial Map

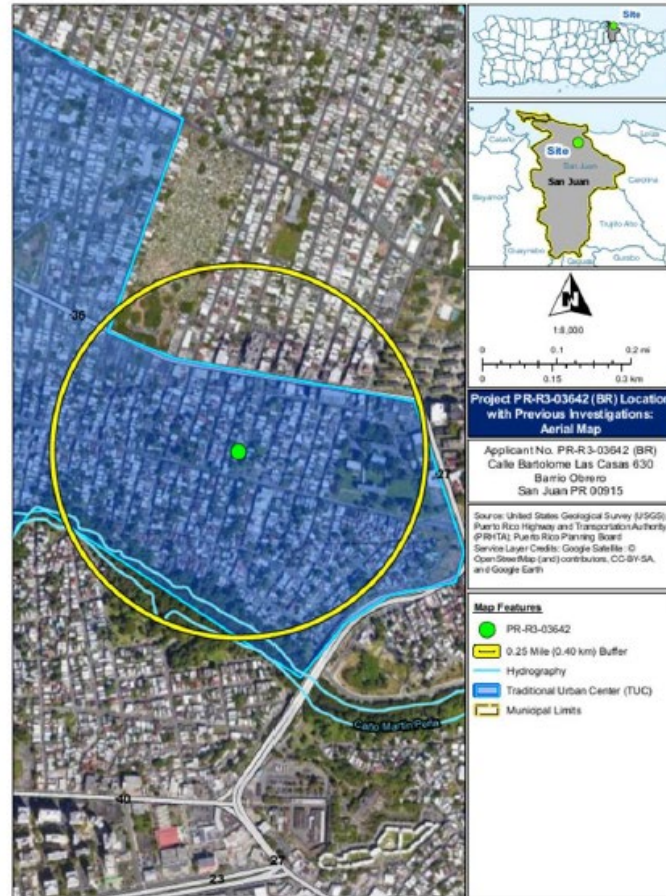

Project (Parcel) Location - USGS Topographic Map



Ejemplos

- En la ilustración se muestran los límites del centro urbano tradicional de Guayama como ejemplo de zonas que hay prestar particular atención a las propiedades históricas.



Múltiples localizaciones

- Se puede incluir en una misma evaluación mas de una propiedad.
- En la ilustración de la derecha se muestra un ejemplo de como identificar en una fotografía aérea más de una propiedad.

Localización del proyecto

Localización

¿El proyecto cubre más de una dirección? Sí No

Indique las localizaciones o direcciones del proyecto en el mapa de USGS (escala 1:20,000 y formato PDF)
(Formato PDF)

 Arrastre y suelte los archivos aquí | [Buscar archivo](#)

[GUARDAR](#) [< ANTERIOR](#) [SIGUIENTE >](#)

Información del proyecto

Localización del proyecto

Documentación requerida

Fotografías e imágenes del proyecto

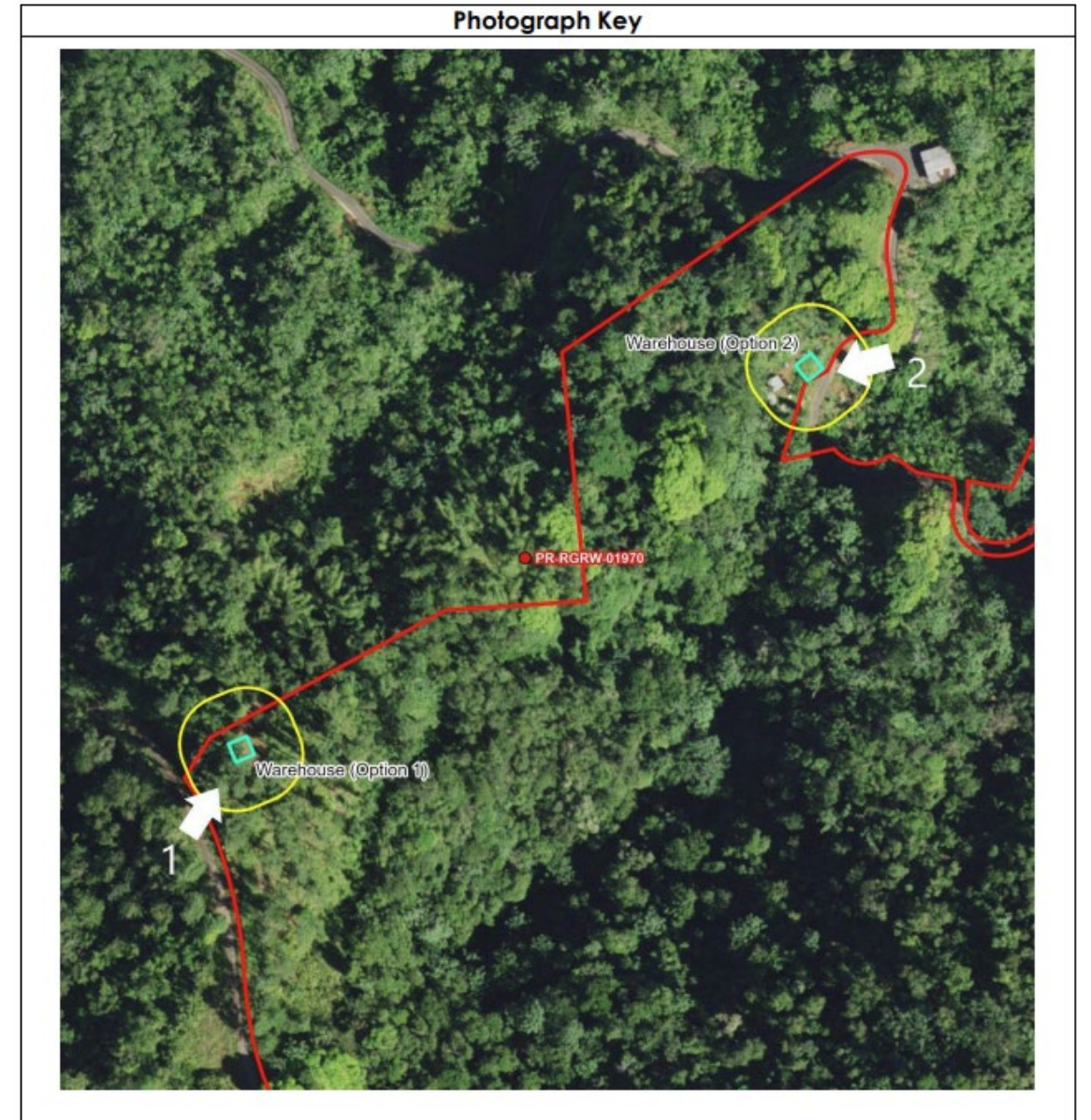

Fotografías e imágenes

- En esta sección se deben adjuntar todas las fotografías de la propiedad o propiedades a ser impactadas por el proyecto.
- No hay un límite de fotografías, pero se recomienda adjuntar todas las fotografías que mejor muestren el contexto y la condición actual de la propiedad a ser impactada.
- De adjuntarse pocas fotografías que sirvan para el proceso de evaluación es probable que se le solicite información adicional.



[Inicio](#) > [Someter proyecto](#) > [Sección 106](#) > [Consulta](#)

Sección 106

El artículo 54 U.S. Code § 306108, mejor conocido como la Sección 106 de la Ley Nacional de Conservación Histórica, establece el proceso por el cual las agencias federales toman en consideración los efectos de sus proyectos sobre las propiedades históricas, siempre y cuando estos sean subvencionados por fondos federales o requieran de algún permiso, licencia o aprobación federal. La OECH, utilizando como herramientas los inventarios, la lista del RNHL y los criterios de evaluación, asiste a las agencias federales para que cumplan con esta responsabilidad comentando los proyectos que han identificado propiedades históricas durante la etapa de planificación.



Fotografías e imágenes

Cargue las fotografías actuales del lugar tomadas desde el nivel del suelo de la propiedad y del área de efectos potenciales, así como las del área del proyecto y sus alrededores. (Máximo 20 imágenes. Formatos: PNG, JPEG, TIFF)

 Arrastre y suelte los archivos aquí | [Buscar archivo](#)

[GUARDAR](#)

[< ANTERIOR](#)

[SIGUIENTE >](#)

Ejemplos de fotografías



Photo #: 1
 Date: August 8, 2023
 Description (include direction): Front of Structure, photo direction west.



Photo #:2
 Date: August 8, 2023
 Description (include direction): Left side of the structure, photo direction northwest.



Photo #: 3
 Date: August 8, 2023
 Description (include direction): Back of Structure, photo direction northeast.



Photo #:4
 Date: August 8, 2023
 Description (include direction): Right side of structure, photo direction southeast.



Photo #: 5
 Date: August 8, 2023
 Description (include direction): Streetscape, photo direction southwest

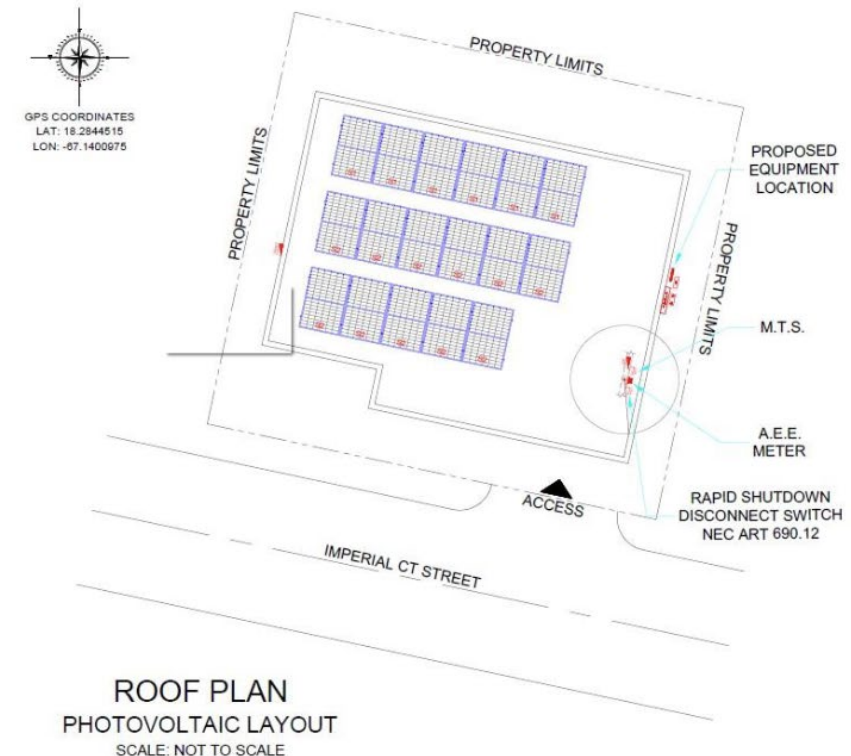

Photo #:6
 Date: August 8, 2023
 Description (include direction): Streetscape, photo direction northeast.

Ejemplo de dibujo esquemático

- Para propiedades que se encuentren dentro de los centros urbanos, que estén cerca de propiedades históricas o que estas sean propiedades históricas es necesario que se provea un dibujo esquemático de cómo se ubicara el equipo de placas solares.
- El proyecto debe cumplir con los Estándares del Secretario del Interior.

Rooftop diagram illustrating the location of the solar panels on a flat roof.



Resumen del proyecto

- En esta sección la plataforma le mostrará el resumen de la información incluida del proyecto.
- Se debe verificar que toda la información este correcta.
- Luego se deben guardar todos los cambios.
- Una vez tenga toda la información necesaria para la evaluación del proyecto lo puede someter.



Resumen del proyecto

Revise los datos ofrecidos en el proceso de radicación.

Información del proyecto ✓

Localización del proyecto ✓

Documentación requerida ✓

Fotografías e imágenes del proyecto ✓

Información del proyecto

Nombre del proyecto

Prueba

Agencia federal y total de fondos

Bureau of Land Management
\$787,876.78

Cantidad de número de catastros y edificios

Núm. de catastro **02** Edificios **01**

Dirección, longitud y latitud

Ave.Ponce de León 201 -66.0578103
Santurce, San Juan, 00925 18.4272185

Documentación

Cantidad **03**

Fotografías e imágenes

Cantidad **01**

GUARDAR

< ANTERIOR **SOMETER**

Notificación de proyecto sometido

- Una vez sometido el proyecto recibirá por correo electrónico una notificación confirmando que el proyecto fue sometido exitosamente.



Proyecto asignado

El siguiente proyecto ha sido asignado a usted para su **evaluación** y/o colaboración y comentarios.

Resumen del proyecto:

Núm. de referencia: SHPO-CF-10-09-24-03

Nombre del proyecto: PR-CRP-000956 (San Juan), Paseo de Diego

Descripción del proyecto:

The undertaking involves improvements to Paseo de Diego and José de Diego Avenue (State Road PR-47), including repaving streets, sidewalk improvements, landscaping, a bicycle lane, replacement of sewers and drainage system, installation of a security system, internet infrastructure, and installation of benches, bus stops, bicycle racks, and trash cans.

Costo: \$5,190,480.94

Municipio: Island-Wide

Fecha de envío para evaluación / Fecha de sometimiento: 09 Oct 2024

Fecha límite para evaluación: 08 Nov 2024

Leyenda de la plataforma SHPO Online

Leyenda



Sometido

Ha sometido un proyecto a la OECH para su evaluación.

Bajo evaluación

El proyecto fue asignado a un especialista de OECH para su evaluación.

Requiere información

La oficina de OECH le requiere información adicional para completar la evaluación de su proyecto.

Completado

La evaluación de su proyecto ha culminado. La carta de determinación puede descargarse a través del portal.

Ejemplo de carta

- Una vez el proyecto ha sido evaluado recibirá una carta con nuestros comentarios.



GOVERNMENT OF PUERTO RICO
STATE HISTORIC PRESERVATION OFFICE
Executive Director | Carlos A. Rubio Cancela | carubio@prshpo.pr.gov

Monday, August 26, 2024

Lauren B Poche

269 Avenida Ponce de Leon, San Juan, PR, 00917

SHPO-CF-08-22-24-03 PR-RGRW-01668 (Utuado), From the Roots Corp.

Dear Ms. Poche,

Our Office has received and reviewed the above referenced project in accordance with 54 U.S.C. 306108 (commonly known as Section 106 of the National Historic Preservation Act) and 36 CFR Part 800: Protection of Historic Properties.

Our records support your finding of no historic properties affected for this undertaking.

Please note that should you discover other historic properties at any point during project implementation, you should notify the SHPO immediately. If you have any questions regarding our comments, please do not hesitate to contact our Office.

Sincerely,

Carlos A. Rubio Cancela

State Historic Preservation Officer
CARC/GMO/MB



Cuartel de Balañá (Tercer Piso), Calle Norzagaray, Esq. Beneficencia, Viejo San Juan, PR 00901 | PO Box 9023935, San Juan, PR 00902-3935

787.721.3737

oech.pr.gov