



INFORME DE SERVICIOS A ENTIDADES

OIG-SE-24-091



DEPARTAMENTO DE SALUD
CDT- RINCÓN

Servicio de disposición de propiedad excedente

26 de febrero de 2024



TABLA DE CONTENIDO

	PÁGINA
RESUMEN EJECUTIVO	1
INFORMACIÓN DE LA ENTIDAD.....	1
BASE LEGAL	2
OBJETIVOS	2
ALCANCE Y METODOLOGÍA	2
OBSERVACIÓN REALIZADA	2
COMENTARIO ESPECIAL	5
CONCLUSIÓN.....	6
ANEJO 1	7
ANEJO 2	24
ANEJO 3	25
ANEJO 4.....	36
INFORMACIÓN GENERAL.....	41

RESUMEN EJECUTIVO

El 5 de diciembre de 2023, mediante correo electrónico, el funcionario administrativo de Servicios Generales – Secretaria Auxiliar de Administración del Departamento de Salud (en adelante DS) solicitó a la Oficina del Inspector General (OIG) al Área de Pre- Intervención y Exámenes la asignación de un auditor para observar el proceso de disposición de los equipos no electrónicos declarados propiedad excedente.

La propiedad declarada excedente era utilizada por los Programas de *Medicaid*, Registro Demográfico y del *Womans, Infants and Children* (W.I.C. por sus siglas en inglés) de la región oeste. El proceso se llevó a cabo del 18 al 21 de diciembre de 2023, y 9, 10 y 12 de enero de 2024, en el CDT en Rincón del DS. El proceso de disposición fue completado en siete días laborables, había mil diecisiete (1017) equipos no electrónicos que fueron recogidos por una compañía privada contratada para el acarreo hasta el vertedero de Mayagüez, para su disposición final.

Luego de observar los procesos de disposición, concluimos que los mismos se efectuaron de acuerdo con la ley y reglamento aplicable.

No obstante, la evaluación realizada por los auditores no constituye un examen o auditoría por parte de la OIG, por lo que en nada contraviene la jurisdicción conferida a la OIG para realizar cualquier intervención futura.

La OIG está comprometida en fomentar los óptimos niveles de integridad, honestidad, transparencia, efectividad y eficiencia en el servicio público. De igual forma rechaza todo acto, conducta o indicio de corrupción por parte de funcionarios o empleados públicos que inflija sobre la credibilidad del Gobierno de Puerto Rico y sus entidades.

De usted conocer sobre actos que podrían poner en peligro el buen uso de fondos públicos, así como actos que podrían constituir corrupción, puede comunicarse con la línea confidencial de la OIG al 787-679-7979 o a través del correo electrónico informa@oig.pr.gov.

Este informe se hace público conforme con lo establecido en la Ley Núm. 15-2017, según enmendada, conocida como *Ley del Inspector General de Puerto Rico*, y otras normativas aplicables.

INFORMACIÓN DE LA ENTIDAD

El Departamento se creó en virtud de la Ley Núm. 81 del 14 de marzo de 1912, según enmendada, y fue elevado a rango constitucional por disposición del Artículo IV, sección 6 de la Constitución del Estado Libre Asociado de Puerto Rico. Es el organismo de carácter normativo en la prestación de servicios de salud en Puerto Rico.

El Departamento tiene la misión de propiciar y conservar la salud para que cada ser humano disfrute del bienestar físico, emocional y social que le permita contribuir al esfuerzo productivo y

creador de la sociedad. Su visión es ser el organismo gubernamental responsable de implementar mecanismos y servicios de salud donde es el ser humano el eje central de su quehacer diario. Exentos de matices políticos, y con énfasis en la prevención, está comprometido con transformar la calidad de los servicios en unos de excelencia a través de los recursos físicos y humanos necesarios; cimentados en un compromiso hacia el respeto y la responsabilidad con la sensibilidad con la vida e integridad humana.

El Departamento es dirigido por un secretario de Salud nombrado por el gobernador con el consejo y el consentimiento del Senado de Puerto Rico. Mediante la Orden Administrativa 218 del 30 de mayo de 2007, aprobada por la entonces secretaria de Salud, se reorganizó la estructura organizacional conforme a la política pública del Estado Libre Asociado de Puerto Rico, y a la misión y visión del Departamento.

BASE LEGAL

El presente informe se emite en virtud de los Artículos 7, 8, 9 y 17 de la Ley Núm. 15-217, según enmendada, conocida como *Ley del Inspector General de Puerto Rico*.

OBJETIVOS

Nuestra evaluación estuvo dirigida a observar el proceso de disposición de propiedad. Esto, con el propósito de verificar que dicha disposición se realizara conforme con las disposiciones del Reglamento Núm. 9157, publicado por el Departamento de Estado el 4 de febrero de 2020, conocido como *Reglamento de la Propiedad Excedente de la Administración de Servicios Generales*.

ALCANCE Y METODOLOGÍA

La disposición se llevó el 18 al 21 de diciembre de 2023 y 9, 10 y 12 de enero de 2024. Para realizar la observación de la disposición de la propiedad se utilizó la siguiente metodología:

- Realizar el estudio de reglamentos y procedimientos aplicables.
- Examinar la documentación entregada.
- Verificar la propiedad que se pretende disponer bajo la modalidad de destrucción.

OBSERVACIÓN REALIZADA

Mediante comunicación del 5 de diciembre de 2023, vía correo electrónico, el funcionario administrativo de Servicios Generales de la Secretaría Auxiliar de Administración del DS solicitó

al Área de Pre-intervención y Exámenes de la OIG la asignación de un auditor para observar el proceso de disposición propiedad declarada excedente.

Como parte del proceso, antes de la disposición el DS presentó la siguiente información:

1. Modelo SC 787 Declaración de Propiedad Excedente.
2. Modelo SC 1010 Solicitud de Baja de Material Excedente.
3. Declaraciones Juradas.
4. Relevé Responsabilidad.

La disposición se llevó a cabo los días 18 al 21 de diciembre de 2023, y los días 9, 10 y 12 de enero de 2024, en el CDT de Rincón. El proceso de disposición consistió en la destrucción de 1,017 unidades de propiedad declaradas excedentes. El referido proceso se desarrolló de la manera siguiente:

En los mencionados siete (7) días de disposición, la propiedad declarada excedente totalizó 1017 unidades. Estas unidades se componen de quinientas setenta y siete (577) del programa de Medicaid, diecisiete (17) del Registro Demográfico y cuatrocientas veinte tres (423) del Programa WIC¹. Las 1017 unidades de propiedad declaradas excedentes fueron movilizadas para su disposición final hasta el vertedero de Mayagüez, por la compañía privada contratada para estos fines.

Durante los siete días del proceso de disponer de todas las unidades declaradas como propiedad excedente en Rincón estuvieron presentes:

El 18 de diciembre de 2023, estuvieron presentes:

1. El encargado de la propiedad del programa WIC.
2. El encargado de la propiedad del programa WIC a nivel Central.
3. Un supervisor de la compañía privada.
4. El registrador y encargado de la propiedad.
5. Cuatro empleados de materiales.
6. Dos empleados de la compañía privada.
7. El presidente de la compañía privada.
8. Dos auditores de la OIG.

¹ Las unidades de Propiedad declaradas excedentes y dispuesta no fueron presentadas en el Modelo SC 787, estas estaban incluidas en cuatro (4) hojas de papel tamaño carta.

El 19 de diciembre de 2023, estuvieron presentes:

1. La directora de propiedad.
2. El encargado auxiliar de la propiedad.
3. El encargado de la propiedad del programa WIC.
4. El encargado de la propiedad del programa WIC a nivel Central.
5. El presidente de la compañía privada.
6. Tres empleados de la compañía privada.
7. Un supervisor de la compañía privada.
8. Dos empleados de materiales.
9. Dos auditores de la OIG.

El 20 de diciembre de 2023, estuvieron presentes:

1. Dos empleados del área de propiedad del programa de Medicaid.
2. Un chofer.
3. El presidente de la compañía privada.
4. Cuatro empleados.
5. Dos auditores de la OIG.

El 21 de diciembre de 2023, estuvieron presentes:

1. Dos empleados del área de propiedad del programa de Medicaid.
2. Un supervisor de la compañía privada.
3. El presidente de la compañía privada.
4. Cuatro empleados.
5. Dos auditores de la OIG.

El 9 de enero de 2024, estuvieron presentes:

1. Tres empleados del área de propiedad del programa de Medicaid.
2. Dos técnicos de la Región de Mayagüez.
3. Un conserje.
4. El presidente de la compañía privada.
5. Un supervisor de la compañía privada.
6. Cinco empleados.
7. Un chofer.
8. Dos auditores de la OIG.

El 10 de enero de 2024, estuvieron presentes:

1. Tres empleados del área de propiedad del programa de Medicaid.
2. Un técnico de sistemas de oficina.
3. Un conserje.

-
-
4. El presidente de la compañía privada.
 5. Un supervisor de la compañía privada.
 6. Cinco empleados.
 7. Un chofer.
 8. Dos auditores de la OIG.

El 12 de enero de 2024, estuvieron presentes:

1. Un técnico de sistemas de oficina.
2. El presidente de la compañía privada.
3. Seis empleados.
4. Un chofer.
5. Un conserje.
6. Dos auditores de la OIG.

En el **Anejo 1** se presenta el detalle de la propiedad a disponer del programa Medicaid, en el **Anejo 2** se presenta el detalle de la propiedad a disponer del Registro Demográfico, en el **Anejo 3** se presenta el detalle de la propiedad a disponer del programa WIC y en el **Anejo 4** se muestran algunas fotos del equipo a disponer.

COMENTARIO ESPECIAL

En esta sección se incluyen nuestros comentarios, sobre las situaciones incluidas en el informe, dirigidas a mejorar el control interno establecidos por la entidad por lo que no necesariamente implican violaciones de ley o reglamentación, sin embargo, deben atenderse por considerarse como relevantes, necesarias o significativas para las operaciones y los servicios que ofrecemos a las entidades.

Fallas relacionadas con la Destrucción de Propiedad Excedente

Durante el proceso de disposición de propiedad excedente se le proveyó a nuestros auditores una relación de la propiedad a disponer para el 18 y 19 de diciembre de 2023, en el CDT de Rincón a manuscrito en papel tamaño 8.5" x 11", en lugar de presentar el formulario Modelo SC 787 *Declaración de Propiedad Excedente* o el Modelo SC 1010 *Solicitud de Baja de Materiales Excedente*.

Este Comentario Especial se emite en virtud del Artículo 7 Funciones y Facultades de la OIG, Inciso (g) de la Ley Núm. 15-2017, según enmendada, conocida como Ley del Inspector General de Puerto Rico, el cual establece lo siguiente:

Llevar a cabo aquellos estudios, exámenes y evaluaciones que se consideren necesarios para medir, mejorar y aumentar la efectividad, la eficiencia y la economía

en el funcionamiento de las entidades gubernamentales, así como recomendar la eliminación de disposiciones reglamentarias o reglamentos innecesarios, mejorar el servicio al pueblo y recomendar la eliminación de procedimientos ineficientes e inefectivos.

Efecto

El no incluir la propiedad que se pretende disponer mediante su destrucción en el Modelo SC 787 Declaración de Propiedad Excedente o el Modelo SC 1010 Solicitud de Baja de Materiales Excedente ocasiona el incumplimiento con las directrices impartidas por el Departamento de Hacienda en sus Carta Circulares promulgada a esos efectos, como así también, con el Reglamento Núm. 9157, publicado por el Departamento de Estado el 4 de febrero de 2020, conocido como *Reglamento de la Propiedad Excedente de la Administración de Servicios Generales*.

Causa

La situación señalada se atribuye a que los servidores públicos que actuaron como personal adscrito al área de propiedad del DS no se percataron de la importancia de observar las normas que rigen la propiedad pública.

CONCLUSIÓN

Luego de evaluar el proceso de disposición y de examinar la información obtenida de la disposición, se determinó que se efectuó conforme con el Reglamento Núm. 9157, publicado por el Departamento de Estado el 4 de febrero de 2020, conocido como *Reglamento de la Propiedad Excedente de la Administración de Servicios Generales*, excepto por lo mencionado en el Comentario Especial.

No obstante, le recomendamos que, al momento de disponer de la propiedad pública, independientemente de la modalidad de disposición a ser utilizada se observe las normas y reglamento que se promulgan por la Administración de Servicios Generales y el Departamento de Hacienda.

Certifico que la información contenida en este informe es correcta.



Pablo L. González Flores
Director
Área de Pre-Intervención y Exámenes



Xavier Santiago Lugo
Auditor Principal

ANEJO 1

Disposición de Propiedad Departamento de Salud - Medicaid No Electrónicos

	Descripción de la Propiedad	Número de Propiedad	
1	SILLA SECRETARIAL ERGONOMICA	DSPM	824
2	SILLA SECRETARIAL ERGONOMICA	DSPM	825
3	SILLA SECRETARIAL ERGONOMICA	DSPM	826
4	SILLA SECRETARIAL GRIS/NEGRA	DSPM	13785
5	ARCHIVO CARTA CUATRO GAVETAS	DSPM	1034
6	ARCHIVO CARTA CUATRO GAVETAS	DSPM	1339
7	ARCHIVO CARTA CUATRO GAVETAS	DSPM	1340
8	ARCHIVO CARTA CUATRO GAVETAS	DSPM	1342
9	ARCHIVO CARTA CUATRO GAVETAS	DSPM	1343
10	ARCHIVO CARTA CUATRO GAVETAS	DSPM	1356
11	ARCHIVO CARTA CUATRO GAVETAS	DSPM	1360
12	ARCHIVO CARTA CUATRO GAVETAS	DSPM	3273
13	ARCHIVO CARTA CUATRO GAVETAS	DSPM	3274
14	ARCHIVO CARTA CUATRO GAVETAS	DSPME	4196
15	ARCHIVO CARTA CUATRO GAVETAS	DSPM	4321
16	ARCHIVO CARTA CUATRO GAVETAS	DSPM	4322
17	ARCHIVO CARTA CUATRO GAVETAS	DSPM	4323
18	ARCHIVO CARTA CUATRO GAVETAS	DSPM	5845
19	ARCHIVO CARTA CUATRO GAVETAS	DSPM	5848
20	ARCHIVO CARTA CUATRO GAVETAS	DSPM	13248
21	ARCHIVO CARTA CUATRO GAVETAS	DSPM	13253
22	ARCHIVO CARTA CUATRO GAVETAS	DSPM	13256

Disposición de Propiedad
Departamento de Salud - Medicaid
No Electrónicos

	Descripción de la Propiedad	Número de Propiedad	
23	ARCHIVO CARTA CINCO GAVETAS	DSPM	4264
24	ARCHIVO CARTA CINCO GAVETAS	DSPM	4265
25	ARCHIVO CARTA CINCO GAVETAS	DSPM	4267
26	ARCHIVO CARTA CINCO GAVETAS	DSPM	4468
27	ARCHIVO CARTA CINCO GAVETAS	DSPM	4469
28	ARCHIVO CARTA CINCO GAVETAS	DSPM	4472
29	ARCHIVO CARTA CINCO GAVETAS	DSPM	12805
30	ARCHIVO LEGL CUATRO GAVETAS	DSPM	2209
31	ARCHIVO LATERAL TRES GAVETAS	DSPM	566
32	ARMARIO METAL DOS PUERTAS	DSPM	1041
33	ARMARIO METAL DOS PUERTAS	DSPM	1806
34	ESCRITORIO CLERICAL	DSPM	003
35	ESCRITORIO CLERICAL	DSPM	492
36	ESCRITORIO CLERICAL	DSPM	493
37	ESCRITORIO CLERICAL	DSPM	1131
38	ESCRITORIO	DSPM	1132
39	ESCRITORIO	DSPM	1336
40	ESCRITORIO	DSPM	2494
41	ESCRITORIO	DSPM	2495
42	ESCRITORIO	DSPM	2496
43	ESCRITORIO	DSPM	2497
44	ESCRITORIO	DSPM	2498
45	ESCRITORIO	DSPM	3571
46	ESCRITORIO	DSPM	3573
47	ESCRITORIO	DSPM	3574
48	ESCRITORIO	DSPM	4350
49	ESCRITORIO	DSPM	4351
50	ESCRITORIO	DSPM	4352
51	ESCRITORIO	DSPM	4355
52	ESCRITORIO	DSPM	4414
53	ESCRITORIO	DSPM	4441
54	ESCRITORIO	DSPM	4444
55	ESCRITORIO	DSPM	4445
56	ESCRITORIO	DSPM	4446
57	ESCRITORIO	DSPM	4543

Disposición de Propiedad
Departamento de Salud - Medicaid
No Electrónicos

	Descripción de la Propiedad	Número de Propiedad	
58	ESCRITORIO CLERICAL	DSPM	5238
59	ESCRITORIO CLERICAL	DSPM	6700
60	ESCRITORIO CLERICAL	DSPM	13270
61	ESCRITORIO CLERICAL	DSPM	13324
62	ESCRITORIO CLERICAL	DSPM	35151
63	EXTINTOR 5 LIBRAS	DSPM	4385
64	EXTINTOR 5 LIBRAS	DSPM	4386
65	EXTINTOR 5 LIBRAS	DSPME	6630
66	EXTINTOR 5 LIBRAS	DSPM	13867
67	EXTINTOR 5 LIBRAS	DSPM	13871
68	EXTINTOR 5 LIBRAS	DSPM	13872
69	EXTINTOR 5 LIBRAS	DSPM	13873
70	EXTINTOR 5 LIBRAS	DSPM	13875
71	EXTINTOR 10 LIBRAS	DSPME	4394
72	EXTINTOR 10 LIBRAS	DSPM	4441
73	ARCHIVO LATERAL 5 GAVETAS	DSPM	4369
74	ARCHIVO LATERAL 5 GAVETAS	DSPM	6518
75	ARCHIVO TARJETERO 7 GAVETAS	DSPM	043
76	ARCHIVO TARJETERO 7 GAVETAS	DSPM	044
77	ARCHIVO TARJETERO 7 GAVETAS	DSPM	10427
78	ARCHIVO TARJETERO 7 GAVETAS	DSPM	10429
79	ARCHIVO TARJETERO 7 GAVETAS	DSPM	12694
80	CAJA ROUTER	DSPME	4389
81	CAJA ROUTER	DSPM	6640
82	CAJA ROUTER	DSPM	6683
83	ESCRITORIO	DSPM	1895
84	ESCRITORIO	DSPM	4383
85	ESCRITORIO SECRETARIAL	DSPM	5235
86	ESCRITORIO SECRETARIAL	DSPM	5236
87	ESCRITORIO SECRETARIAL	DSPM	5237
88	ESCRITORIO SECRETARIAL	DSPM	11631
89	SILLA SECRETARIAL ANARANJADA	DSPM	5125
90	SILLA SECRETARIAL ANARANJADA	DSPM	5126
91	SILLA SECRETARIAL ANARANJADA	DSPM	5128

Disposición de Propiedad
Departamento de Salud - Medicaid
No Electrónicos

	Descripción de la Propiedad	Número de Propiedad	
92	SILLA SECRETARIAL AZUL	DSPM	5939
93	SILLA SECRETARIAL AZUL	DSPM	6016
94	SILLA SECRETARIAL AZUL	DSPM	6074
95	SILLA SECRETARIAL AZUL	DSPM	6075
96	SILLA SECRETARIAL AZUL	DSPM	6090
97	SILLA SECRETARIAL AZUL	DSPM	6091
98	SILLA SECRETARIAL AZUL	DSPM	6093
99	SILLA SECRETARIAL AZUL	DSPM	6094
100	SILLA SECRETARIAL AZUL	DSPM	6095
101	SILLA SECRETARIAL AZUL	DSPM	6096
102	SILLA SECRETARIAL AZUL	DSPM	6097
103	SILLA SECRETARIAL AZUL	DSPM	6098
104	SILLA SECRETARIAL AZUL	DSPM	6099
105	SILLA SECRETARIAL AZUL	DSPM	6100
106	SILLA SECRETARIAL AZUL	DSPM	6101
107	SILLA SECRETARIAL AZUL	DSPM	6102
108	SILLA SECRETARIAL AZUL	DSPM	6103
109	SILLA SECRETARIAL AZUL	DSPM	6104
110	SILLA SECRETARIAL AZUL	DSPM	6105
111	SILLA SECRETARIAL AZUL	DSPM	6106
112	SILLA SECRETARIAL AZUL	DSPM	6123
113	SILLA SECRETARIAL AZUL	DSPM	6124
114	SILLA SECRETARIAL AZUL	DSPM	6128
115	SILLA SECRETARIAL AZUL	DSPM	6132
116	SILLA SECRETARIAL AZUL	DSPM	6135
117	SILLA SECRETARIAL AZUL	DSPM	6137
118	SILLA SECRETARIAL AZUL	DSPM	6140
119	SILLA SECRETARIAL AZUL	DSPM	7946
120	SILLA EJEC MB AZUL TL44321	DSPM	9354
121	SILLA EJEC MB AZUL TL44322	DSPM	9356
122	SILLA EJEC MB AZUL TL44323	DSPM	9357
123	SILLA EJEC MB AZUL TL44324	DSPM	9358
124	SILLA SECRETARIAL AZUL	DSPM	9460
125	SILLA SECRETARIAL AZUL	DSPM	14313
126	SILLA SECRETARIAL BURGANDY	DSPM	0831
127	SILLA SECRETARIAL BURGANDY	DSPM	0832



Disposición de Propiedad
Departamento de Salud - Medicaid
No Electrónicos

	Descripción de la Propiedad	Número de Propiedad	
128	SILLA SECRETARIAL BURGANDY	DSPM	1110
129	SILLA SECRETARIAL BURGANDY	DSPM	1111
130	SILLA SECRETARIAL BURGANDY	DSPM	1112
131	SILLA SECRETARIAL BURGANDY	DSPM	1113
132	SILLA SECRETARIAL BURGANDY	DSPM	1114
133	SILLA SECRETARIAL BURGANDY	DSPM	1115
134	SILLA SECRETARIAL BURGANDY	DSPM	1116
135	SILLA SECRETARIAL BURGANDY	DSPME	1125
136	SILLA SECRETARIAL BURGANDY	DSPME	1126
137	SILLA SECRETARIAL BURGANDY	DSPME	1128
138	SILLA SECRETARIAL BURGANDY	DSPME	1130
139	SILLA SECRETARIAL BURGANDY	DSPME	1135
140	SILLA SECRETARIAL BURGANDY	DSPM	1192
141	SILLA SECRETARIAL BURGANDY	DSPM	1193
142	SILLA SECRETARIAL BURGANDY	DSPM	1200
143	SILLA SECRETARIAL BURGANDY	DSPM	1201
144	SILLA SECRETARIAL BURGANDY	DSPME	1408
145	SILLA SECRETARIAL BURGANDY	DSPME	1905
146	SILLA SECRETARIAL BURGANDY	DSPME	1909
147	SILLA SECRETARIAL BURGANDY	DSPME	1910
148	SILLA SECRETARIAL BURGANDY	DSPME	1915
149	SILLA SECRETARIAL BURGANDY	DSPME	1917
150	SILLA SECRETARIAL BURGANDY	DSPME	1918
151	SILLA SECRETARIAL BURGANDY	DSPME	1919
152	SILLA SECRETARIAL BURGANDY	DSPME	1920
153	SILLA SECRETARIAL BURGANDY	DSPME	1921
154	SILLA SECRETARIAL BURGANDY	DSPME	1922
155	SILLA SECRETARIAL BURGANDY	DSPME	1923
156	SILLA SECRETARIAL BURGANDY	DSPME	1924
157	SILLA SECRETARIAL BURGANDY	DSPME	1925
158	SILLA SECRETARIAL BURGANDY	DSPME	4148
159	SILLA SECRETARIAL BURGANDY	DSPME	4378
160	SILLA SECRETARIAL BURGANDY	DSPM	5119
161	SILLA SECRETARIAL BURGANDY	DSPME	6757
162	SILLA SECRETARIAL BURGANDY	DSPM	6777
163	SILLA SECRETARIAL BURGANDY	DSPME	6836

Disposición de Propiedad
Departamento de Salud - Medicaid
No Electrónicos

	Descripción de la Propiedad	Número de Propiedad	
164	SILLA SECRETARIAL BURGANDY	DSPM	7868
165	SILLA SECRETARIAL BURGANDY	DSPM	7869
166	SILLA SECRETARIAL BURGANDY	DSPM	7870
167	SILLA SECRETARIAL BURGANDY	DSPM	7879
168	SILLA SECRETARIAL BURGANDY	DSPM	7880
169	SILLA SECRETARIAL BURGANDY	DSPM	7881
170	SILLA SECRETARIAL BURGANDY	DSPM	7882
171	SILLA SECRETARIAL BURGANDY	DSPM	7883
172	SILLA SECRETARIAL BURGANDY	DSPM	7904
173	SILLA SECRETARIAL BURGANDY	DSPM	7905
174	SILLA SECRETARIAL BURGANDY	DSPM	7908
175	SILLA SECRETARIAL BURGANDY	DSPM	10979
176	SILLA SECRETARIAL BURGANDY	DSPM	11083
177	SILLA SECRETARIAL CREMA	DSPM	776
178	SILLA SECRETARIAL CREMA S/B	DSPM	827
179	SILLA SECRETARIAL CREMA S/B	DSPM	828
180	SILLA SECRETARIAL CREMA S/B	DSPM	829
181	SILLA SECRETARIAL CREMA S/B	DSPM	830
182	SILLA SECRETARIAL CREMA S/B	DSPM	843
183	SILLA SECRETARIAL CREMA S/B	DSPM	844
184	SILLA SECRETARIAL CREMA C/B	DSPM	845
185	SILLA SECRETARIAL CREMA	DSPM	1191
186	SILLA SECRETARIAL CREMA S/B	DSPM	5082
187	SILLA SECRETARIAL CREMA S/B	DSPM	5083
188	SILLA SECRETARIAL CREMA S/B	DSPM	5084
189	SILLA SECRETARIAL CREMA S/B	DSPM	5085
190	SILLA SECRETARIAL CREMA S/B	DSPM	6062
191	SILLA SECRETARIAL CREMA C/B	DSPM	6065
192	SILLA SECRETARIAL CREMA C/B	DSPM	6066
193	SILLA SECRETARIAL CREMA S/B	DSPM	6067
194	SILLA SECRETARIAL CREMA S/B	DSPM	6068
195	SILLA SECRETARIAL CREMA S/B	DSPM	6069
196	SILLA SECRETARIAL CREMA C/B	DSPM	6070
197	SILLA SECRETARIAL CREMA C/B	DSPM	6071
198	SILLA SECRETARIAL CREMA C/B	DSPM	6073
199	SILLA SECRETARIAL CREMA C/B	DSPM	6079

Disposición de Propiedad
Departamento de Salud - Medicaid
No Electrónicos

	Descripción de la Propiedad	Número de Propiedad	
200	SILLA SECRETARIAL CREMA C/B	DSPM	6130
201	SILLA SECRETARIAL CREMA C/B	DSPM	6134
202	SILLA SECRETARIAL CREMA C/B	DSPM	6138
203	SILLA SECRETARIAL CREMA C/B	DSPM	6139
204	SILLA SECRETARIAL CREMA C/B	DSPM	6141
205	SILLA SECRETARIAL CREMA C/B	DSPM	6142
206	SILLA SECRETARIAL CREMA C/B	DSPM	6143
207	SILLA SECRETARIAL CREMA S/B	DSPM	10980
208	SILLA SECRETARIAL CREMA S/B	DSPM	14119
209	SILLA SECRETARIAL GRIS S/B	DSPME	3916
210	SILLA SECRETARIAL MARRON S/B	DSPM	2350
211	SILLA SECRETARIAL MARRON	DSPM	2365
212	SILLA SECRETARIAL MARRON	DSPM	3635
213	SILLA SECRETARIAL MARRON	DSPM	3636
214	SILLA SECRETARIAL MARRON	DSPM	3637
215	SILLA SECRETARIAL MARRON	DSPM	3638
216	SILLA SECRETARIAL MARRON	DSPM	3639
217	SILLA SECRETARIAL MARRON	DSPM	3640
218	SILLA SECRETARIAL MARRON	DSPM	3641
219	SILLA SECRETARIAL MARRON	DSPM	3642
220	SILLA SECRETARIAL MARRON C/B	DSPM	3643
221	SILLA SECRETARIAL MARRON	DSPM	4400
222	SILLA SECRETARIAL MARRON	DSPM	4401
223	SILLA SECRETARIAL MARRON	DSPM	4402
224	SILLA SECRETARIAL MARRON	DSPM	4403
225	SILLA SECRETARIAL MARRON	DSPM	4404
226	SILLA SECRETARIAL MARRON	DSPM	4405
227	SILLA SECRETARIAL MARRON	DSPM	4406
228	SILLA SECRETARIAL MARRON	DSPM	4407
229	SILLA SECRETARIAL MARRON	DSPM	4448
230	SILLA SECRETARIAL MARRON	DSPM	4451
231	SILLA SECRETARIAL MARRON	DSPM	4454
232	SILLA SECRETARIAL MARRON	DSPM	4466
233	SILLA SECRETARIAL MARRON S/B	DSPM	4956
234	SILLA SECRETARIAL MARRON S/B	DSPM	4957
235	SILLA SECRETARIAL MARRON S/B	DSPM	4959

Disposición de Propiedad
Departamento de Salud - Medicaid
No Electrónicos

	Descripción de la Propiedad	Número de Propiedad	
236	SILLA SECRETARIAL MARRON	DSPM	4964
237	SILLA SECRETARIAL MARRON S/B	DSPM	5960
238	SILLA SECRETARIAL MARRON	DSPM	5961
239	SILLA SECRETARIAL MARRON S/B	DSPM	6603
240	SILLA SECRETARIAL MARRON S/B	DSPM	6604
241	SILLA SECRETARIAL MARRON S/B	DSPM	6605
242	SILLA SECRETARIAL MARRON S/B	DSPM	6606
243	SILLA SECRETARIAL MARRON S/B	DSPM	6607
244	SILLA SECRETARIAL ROJA C/B	DSPME	4263
245	SILLA SECRETARIAL ROJA S/B	DSPM	4313
246	SILLA SECRETARIAL ROJA S/B	DSPM	4315
247	SILLA SECRETARIAL ROJA S/B	DSPM	4316
248	SILLA SECRETARIAL ROJA S/B	DSPM	4317
249	SILLA SECRETARIAL ROJA S/B	DSPM	4320
250	SILLA SECRETARIAL ROJA S/B	DSPM	7895
251	SILLA FIJA TELA ROJA S/B	DSPME	4378
252	SILLA FIJA TELA ROJA S/B	DSPME	4379
253	SILLA FIJA TELA ROJA S/B	DSPME	4381
254	SILLA FIJA TELA ROJA S/B	DSPME	4383
255	SILLA FIJA TELA ROJA S/B	DSPM	4384
256	SILLA SECRETARIAL NEGRA	DSPM	5086
257	SILLA SECRETARIAL NEGRA	DSPM	6516
258	SILLA ERGONOMICA NEGRA	DSPM	13469
259	SILLA SECRET NEGRA 5326B	DSPM	14103
260	SILLA SECRET NEGRA 5326B	DSPM	14104
261	SILLA SECRET NEGRA 5326B	DSPM	14105
262	SILLA SECRET NEGRA 5326B	DSPM	14106
263	SILLA SECRET NEGRA 5326B	DSPM	14107
264	SILLA SECRET NEGRA 5326B	DSPM	14108
265	SILLA SECRET NEGRA 5326B	DSPM	14109
266	SILLA SECRET NEGRA 5326B	DSPM	14110
267	SILLA SECRET NEGRA 5326B	DSPM	14111
268	SILLA SECRET NEGRA 5326B	DSPM	14112
269	SILLA SECRET NEGRA 5326B	DSPM	14113
270	SILLA SECRET NEGRA 5326B	DSPM	14114
271	SILLA SECRET NEGRA 5326B	DSPM	14115

Disposición de Propiedad
Departamento de Salud - Medicaid
No Electrónicos

	Descripción de la Propiedad	Número de Propiedad	
272	SILLA SECRET NEGRA 5326B	DSPM	14116
273	SILLA SECRET NEGRA 5326B	DSPM	14117
274	SILLA SECRET NEGRA 5326B	DSPM	14118
275	SILLA SECRET NEGRA 5326B	DSPM	14119
276	SILLA SECRET NEGRA 5326B	DSPM	14120
277	SILLA SECRET NEGRA 5326B	DSPM	14121
278	SILLA SECRET NEGRA 5326B	DSPM	14122
279	SILLA SECRET NEGRA 5326B	DSPM	14123
280	SILLA SECRET NEGRA 5326B	DSPM	14124
281	SILLA SECRET NEGRA 5326B	DSPM	14125
282	SILLA SECRET NEGRA 5326B	DSPM	14126
283	SILLA SECRET NEGRA 5326B	DSPM	14127
284	SILLA SECRET NEGRA 5326B	DSPM	14128
285	SILLA SECRET NEGRA 5326B	DSPM	14129
286	SILLA SECRET NEGRA 5326B	DSPM	14130
287	SILLA SECRET NEGRA 5326B	DSPM	14131
288	SILLA SECRET NEGRA 5326B	DSPM	14132
289	SILLA SECRET NEGRA 5326B	DSPM	14134
290	SILLA SECRET NEGRA 5326B	DSPM	14135
291	SILLA SECRET NEGRA 5326B	DSPM	14136
292	SILLA SECRET NEGRA 5326B	DSPM	14137
293	SILLA SECRET NEGRA 5326B	DSPM	14138
294	SILLA SECRET NEGRA 5326B	DSPM	14139
295	SILLA SECRET NEGRA 5326B	DSPM	14140
296	SILLA SECRET NEGRA 5326B	DSPM	14141
297	SILLA SECRET NEGRA 5326B	DSPM	14142
298	SILLA SECRET NEGRA 5326B	DSPM	14143
299	SILLA SECRET NEGRA 5326B	DSPM	14144
300	SILLA SECRET NEGRA 5326B	DSPM	14145
301	SILLA SECRET NEGRA 5326B	DSPM	14146
302	SILLA SECRET NEGRA 5326B	DSPM	14147
303	SILLA SECRET NEGRA 5326B	DSPM	14148
304	SILLA SECRET NEGRA 5326B	DSPM	14149
305	SILLA SECRET NEGRA 5326B	DSPM	14150
306	SILLA SECRET NEGRA 5326B	DSPM	14151
307	SILLA SECRET NEGRA 5326B	DSPM	14152



Disposición de Propiedad
Departamento de Salud - Medicaid
No Electrónicos

	Descripción de la Propiedad	Número de Propiedad	
308	SILLA SECRET NEGRA 5326B	DSPM	14153
309	SILLA SECRET NEGRA 5326B	DSPM	14154
310	SILLA SECRET NEGRA 5326B	DSPM	14155
311	SILLA SECRET NEGRA 5326B	DSPM	14166
312	SILLA SECRET NEGRA 5326B	DSPM	14167
313	SILLA SECRET NEGRA 5326B	DSPM	14169
314	SILLA SECRET NEGRA 5326B	DSPM	14170
315	SILLA SECRET NEGRA 5326B	DSPM	14171
316	SILLA SECRET NEGRA 5326B	DSPM	14172
317	SILLA SECRET NEGRA 5326B	DSPM	14173
318	SILLA SECRET NEGRA 5326B	DSPM	14174
319	SILLA SECRET NEGRA 5326B	DSPM	14175
320	SILLA SECRET NEGRA 5326B	DSPM	14176
321	SILLA SECRET NEGRA 5326B	DSPM	14310
322	SILLA SECRET NEGRA 5326B	DSPM	14311
323	SILLA SECRET NEGRA 5326B	DSPM	14312
324	SILLA SECRET NEGRA 5326B	DSPM	14313
325	SILLA SECRET NEGRA 5326B	DSPM	14314
326	SILLA SECRET NEGRA 5326B	DSPM	14315
327	SILLA SECRET NEGRA 5326B	DSPM	14356
328	SILLA SECRET NEGRA 5326B	DSPM	14358
329	SILLA SECRET NEGRA 5326B	DSPM	14359
330	SILLA SECRET NEGRA 5326B	DSPM	14408
331	SILLA SECRET NEGRA 5326B	DSPM	14412
332	SILLA SECRET NEGRA 5326B	DSPM	14419
333	SILLA SECRET NEGRA 5326B	DSPM	14420
334	SILLA SECRET NEGRA 5326B	DSPM	14421
335	SILLA SECRET NEGRA 5326B	DSPM	14422
336	SILLA SECRET NEGRA 5326B	DSPM	14423
337	SILLA SECRET NEGRA 5326B	DSPM	14424
338	SILLA SECRET NEGRA 5326B	DSPM	14425
339	SILLA SECRET NEGRA 5326B	DSPM	14426
340	SILLA SECRET NEGRA 5326B	DSPM	14456
341	SILLA SECRET NEGRA 5326B	DSPM	14466
342	SILLA SECRETARIAL VERDE S/B	DSPM	5291
343	SILLA SECRETARIAL VERDE S/B	DSPM	5292



Disposición de Propiedad
Departamento de Salud - Medicaid
No Electrónicos

	Descripción de la Propiedad	Número de Propiedad	
344	SILLA SECRETARIAL VERDE S/B	DSPM	5293
345	SILLA SECRETARIAL VERDE S/B	DSPM	5294
346	SILLA SECRETARIAL VERDE S/B	DSPM	5295
347	SILLA SECRETARIAL VERDE S/B	DSPM	5296
348	SILLA SECRETARIAL VERDE S/B	DSPM	5297
349	SILLA SECRETARIAL VERDE S/B	DSPM	5298
350	SILLA SECRETARIAL VERDE S/B	DSPM	5299
351	SILLA SECRETARIAL VERDE S/B	DSPM	5300
352	SILLA DE ESPERA AZUL	DSPME	4037
353	SILLA DE ESPERA BURGANDY	DSPM	1051
354	SILLA DE ESPERA BURGANDY	DSPM	1052
355	SILLA DE ESPERA BURGANDY	DSPM	1054
356	SILLA DE ESPERA BURGANDY	DSPM	1058
357	SILLA DE ESPERA BURGANDY	DSPM	1059
358	SILLA DE ESPERA BURGANDY	DSPM	1060
359	SILLA DE ESPERA BURGANDY	DSPM	1063
360	SILLA DE ESPERA BURGANDY	DSPM	1064
361	SILLA DE ESPERA BURGANDY	DSPM	1066
362	SILLA DE ESPERA BURGANDY	DSPM	1068
363	SILLA FIJA PLASTICA BURGANDY	DSPME	3895
364	SILLA FIJA PLASTICA BURGANDY	DSPME	3896
365	SILLA FIJA PLASTICA BURGANDY	DSPME	3897
366	SILLA FIJA PLASTICA BURGANDY	DSPME	3898
367	SILLA FIJA PLASTICA BURGANDY	DSPME	3899
368	SILLA FIJA PLASTICA BURGANDY	DSPME	3927
369	SILLA FIJA PLASTICA BURGANDY	DSPME	4046
370	SILLA FIJA PLASTICA BURGANDY	DSPME	4050
371	SILLA FIJA PLASTICA BURGANDY	DSPME	4051
372	SILLA FIJA PLASTICA BURGANDY	DSPME	4052
373	SILLA FIJA PLASTICA BURGANDY	DSPME	4053
374	SILLA FIJA PLASTICA BURGANDY	DSPME	4141
375	SILLA FIJA PLASTICA BURGANDY	DSPME	4142
376	SILLA FIJA PLASTICA BURGANDY	DSPME	4146
377	SILLA FIJA PLASTICA BURGANDY	DSPME	4147
378	SILLA FIJA PLASTICA BURGANDY	DSPME	4153
379	SILLA FIJA PLASTICA BURGANDY	DSPME	4156

Disposición de Propiedad
Departamento de Salud - Medicaid
No Electrónicos

	Descripción de la Propiedad	Número de Propiedad	
380	SILLA FIJA PLASTICA BURGANDY	DSPME	4157
381	SILLA FIJA PLASTICA BURGANDY	DSPME	4159
382	SILLA FIJA PLASTICA BURGANDY	DSPME	4198
383	SILLA FIJA PLASTICA BURGANDY	DSPME	4199
384	SILLA FIJA PLASTICA BURGANDY	DSPME	4200
385	SILLA FIJA PLASTICA BURGANDY	DSPME	4201
386	SILLA FIJA PLASTICA BURGANDY	DSPME	4202
387	SILLA FIJA PLASTICA BURGANDY	DSPME	4203
388	SILLA FIJA PLASTICA BURGANDY	DSPME	4206
389	SILLA FIJA PLASTICA BURGANDY	DSPME	4207
390	SILLA FIJA PLASTICA BURGANDY	DSPME	4220
391	SILLA FIJA PLASTICA BURGANDY	DSPME	4221
392	SILLA FIJA PLASTICA BURGANDY	DSPME	4269
393	SILLA FIJA PLASTICA ROJA	DSPME	4286
394	SILLA FIJA PLASTICA ROJA	DSPME	4287
395	SILLA FIJA PLASTICA ROJA	DSPME	4291
396	SILLA FIJA PLASTICA ROJA	DSPME	4292
397	SILLA FIJA PLASTICA ROJA	DSPME	4293
398	SILLA FIJA PLASTICA ROJA	DSPME	4294
399	SILLA FIJA PLASTICA ROJA	DSPME	4295
400	SILLA FIJA PLASTICA ROJA	DSPME	4296
401	SILLA FIJA PLASTICA ROJA	DSPME	4297
402	SILLA FIJA PLASTICA ROJA	DSPME	4298
403	SILLA FIJA PLASTICA ROJA	DSPME	4301
404	SILLA FIJA PLASTICA ROJA	DSPME	4302
405	SILLA FIJA PLASTICA ROJA	DSPME	4304
406	SILLA FIJA PLASTICA ROJA	DSPME	4306
407	SILLA FIJA PLASTICA ROJA	DSPME	4307
408	SILLA FIJA PLASTICA ROJA	DSPME	4310
409	SILLA FIJA PLASTICA ROJA	DSPME	4314
410	SILLA FIJA PLASTICA ROJA	DSPME	4315
411	SILLA FIJA PLASTICA ROJA	DSPME	4325
412	SILLA FIJA PLASTICA ROJA	DSPME	4346
413	SILLA FIJA PLASTICA ROJA	DSPME	4352
414	SILLA FIJA PLASTICA ROJA	DSPME	4355
415	SILLA FIJA PLASTICA ROJA	DSPME	4356

Disposición de Propiedad
Departamento de Salud - Medicaid
No Electrónicos

	Descripción de la Propiedad	Número de Propiedad	
416	SILLA FIJA PLASTICA ROJA	DSPME	4360
417	SILLA FIJA PLASTICA ROJA	DSPME	4362
418	SILLA FIJA PLASTICA ROJA	DSPME	4363
419	SILLA FIJA PLASTICA ROJA	DSPME	4369
420	SILLA FIJA PLASTICA ROJA	DSPME	4370
421	SILLA FIJA PLASTICA ROJA	DSPME	4371
422	SILLA FIJA PLASTICA ROJA	DSPME	4372
423	SILLA FIJA PLASTICA ROJA	DSPME	4374
424	SILLA FIJA PLASTICA ROJA	DSPME	4377
425	SILLA FIJA PLASTICA BURGANDY	DSPME	4413
426	SILLA FIJA PLASTICA BURGANDY	DSPME	4414
427	SILLA FIJA PLASTICA BURGANDY	DSPME	4415
428	SILLA FIJA PLASTICA BURGANDY	DSPME	4417
429	SILLA FIJA PLASTICA BURGANDY	DSPME	8312
430	SILLA FIJA PLASTICA BURGANDY	DSPME	8324
431	SILLA FIJA PLASTICA BURGANDY	DSPME	8338
432	SILLA FIJA PLASTICA BURGANDY	DSPME	8341
433	SILLA ESPERA ACOJ NEGRA	DSPME	4249
434	SILLA ESPERA ACOJ BURG/ NEGRA	DSPM	4421
435	SILLA ESPERA ACOJ BURGANDY	DSPME	4115
436	SILLA ESPERA ACOJ BURGANDY	DSPME	4116
437	SILLA ESPERA ACOJ BURGANDY	DSPME	4117
438	SILLA ESPERA ACOJ BURGANDY	DSPME	4118
439	SILLA ESPERA ACOJ BURGANDY	DSPM	4442
440	SILLA ESPERA ACOJ BURGANDY	DSPM	4443
441	SILLA ESPERA ACOJ BURGANDY	DSPM	4452
442	SILLA ESPERA ACOJ BURGANDY	DSPM	4453
443	SILLA ESPERA ACOJ BURGANDY	DSPM	4454
444	SILLA ESPERA ACOJ BURGANDY	DSPM	4455
445	SILLA ESPERA ACOJ BURGANDY	DSPM	4456
446	SILLA ESPERA ACOJ BURGANDY	DSPM	4457
447	SILLA ESPERA ACOJ BURGANDY	DSPM	4458
448	SILLA ESPERA ACOJ BURGANDY	DSPM	4459
449	SILLA ESPERA ACOJ BURGANDY	DSPM	4460
450	SILLA ESPERA ACOJ BURGANDY	DSPM	4461
451	SILLA ESPERA ACOJ BURGANDY	DSPM	4462



Disposición de Propiedad
Departamento de Salud - Medicaid
No Electrónicos

	Descripción de la Propiedad	Número de Propiedad	
452	SILLA ESPERA ACOJ BURGANDY	DSPM	4463
453	SILLA ESPERA ACOJ BURGANDY	DSPM	4464
454	SILLA ESPERA ACOJ BURGANDY	DSPM	4465
455	SILLA ESPERA ACOJ BURGANDY	DSPM	4466
456	SILLA ESPERA ACOJ BURGANDY	DSPM	4467
457	SILLA ESPERA ACOJ BURGANDY	DSPM	4468
458	SILLA ESPERA ACOJ BURGANDY	DSPM	4469
459	SILLA ESPERA ACOJ CREMA	DSPM	903
460	SILLA ESPERA ACOJ CREMA	DSPM	904
461	SILLA ESPERA ACOJ CREMA	DSPM	906
462	SILLA ESPERA ACOJ CREMA	DSPM	907
463	SILLA ESPERA ACOJ CREMA	DSPM	908
464	SILLA ESPERA ACOJ CREMA	DSPM	910
465	SILLA ESPERA ACOJ CREMA	DSPM	911
466	SILLA ESPERA ACOJ CREMA	DSPM	912
467	SILLA ESPERA ACOJ CREMA	DSPM	929
468	SILLA ESPERA ACOJ CREMA	DSPM	937
469	SILLA ESPERA ACOJ CREMA	DSPM	1188
470	SILLA ESPERA ACOJ CREMA	DSPM	1289
471	SILLA ESPERA ACOJ CREMA	DSPME	3992
472	SILLA ESPERA ACOJ MARRON	DSPME	3142
473	SILLA ESPERA PLEGADISA CREMA	DSPME	4035
474	SILLA ESPERA PLEGADISA CREMA	DSPME	4063
475	SILLA ESPERA PLEGADISA CREMA	DSPME	4065
476	SILLA ESPERA PLEGADISA CREMA	DSPME	4066
477	SILLA ESPERA PLEGADISA CREMA	DSPME	4071
478	SILLA ESPERA PLEGADISA CREMA	DSPME	4081
479	SILLA ESPERA PLEGADISA CREMA	DSPME	4083
480	SILLA ESPERA PLEGADISA CREMA	DSPME	4084
481	SILLA ESPERA PLEGADISA CREMA	DSPME	4087
482	SILLA ESPERA PLEGADISA CREMA	DSPME	4088
483	SILLA ESPERA PLEGADISA CREMA	DSPME	4092
484	SILLA METAL PLEGADISA CREMA	DSPM	1581
485	SILLA METAL PLEGADISA CREMA	DSPM	13172
486	SILLA METAL PLEGADISA MARRON	DSPME	4444

Disposición de Propiedad
Departamento de Salud - Medicaid
No Electrónicos

	Descripción de la Propiedad	Número de Propiedad	
487	SILLA METAL PLEGADISA MARRON	DSPME	4445
488	SILLA METAL PLEGADISA MARRON	DSPME	4446
489	SILLA METAL PLEGADISA MARRON	DSPME	4447
490	SILLA METAL PLEGADISA MARRON	DSPME	4448
491	SILLA METAL PLEGADISA MARRON	DSPME	4449
492	SILLA METAL PLEGADISA MARRON	DSPME	4450
493	SILLA ESPERA CREMA	DSPM	13454
494	SILLA ESPERA CREMA	DSPM	13455
495	SILLA ESPERA CREMA	DSPM	13456
496	SILLA ESPERA CREMA	DSPM	13457
497	SILLA ESPERA CREMA	DSPM	13458
498	SILLA ESPERA CREMA	DSPM	13460
499	SILLA ESPERA CREMA	DSPM	13461
500	SILLA ESPERA CREMA	DSPM	13463
501	SILLA ESPERA CREMA	DSPM	14086
502	SILLA ESPERA CREMA	DSPM	14087
503	SILLA ESPERA CREMA	DSPM	14096
504	SILLA ESPERA MARRON	DSPME	4031
505	SILLA ESPERA MARRON	DSPME	4034
506	SILLA ESPERA MARRON	DSPME	4083
507	SILLA ESPERA FIJA MARRON	DSPME	4438
508	SILLA ESPERA FIJA MARRON	DSPME	4451
509	SILLA VINYL NEGRA C/B	DSPM	4418
510	SILLA VINYL NEGRA C/B	DSPM	4419
511	SILLA VINYL NEGRA C/B	DSPM	4420
512	SILLA VINYL NEGRA C/B	DSPM	4421
513	SILLA VINYL NEGRA C/B	DSPM	4422
514	SILLA VINYL NEGRA C/B	DSPM	4423
515	SILLA VINYL NEGRA C/B	DSPM	4424
516	SILLA VINYL NEGRA C/B	DSPM	4425
517	SILLA VINYL NEGRA C/B	DSPM	4426
518	ESCRITORIO MADERA	DSPM	294

Disposición de Propiedad
Departamento de Salud - Medicaid
No Electrónicos

	Descripción de la Propiedad	Número de Propiedad	
519	ESCRITORIO MADERA	DSPM	296
520	ESCRITORIO CLERICAL	DSPM	675
521	ESCRITORIO CLERICAL	DSPM	676
522	ESCRITORIO CLERICAL	DSPM	679
523	ESCRITORIO CLERICAL	DSPM	680
524	ESCRITORIO CLERICAL	DSPM	748
525	ESCRITORIO MADERA	DSPM	1613
526	ESCRITORIO MADERA	DSPM	1614
527	ESCRITORIO MADERA	DSPM	1130
528	MESA IMPRESORA	DSPM	388
529	MESA PLEGADISA GRANDE	DSPM	4029
530	MESA PLEGADISA GRANDE	DSPM	10205
531	MUEBLE DE COMPUTADORA	DSPM	721
532	MUEBLE DE COMPUTADORA	DSPM	726
533	MUEBLE DE COMPUTADORA	DSPM	727
534	MUEBLE DE COMPUTADORA	DSPM	2706
535	MUEBLE DE COMPUTADORA	DSPM	3700
536	MUEBLE DE COMPUTADORA	DSPM	4324
537	MUEBLE DE COMPUTADORA	DSPM	4325
538	MUEBLE DE COMPUTADORA	DSPM	4326
539	MUEBLE DE COMPUTADORA	DSPM	4373
540	MUEBLE DE COMPUTADORA	DSPM	4374
541	MUEBLE DE COMPUTADORA	DSPM	4414
542	MUEBLE DE COMPUTADORA	DSPM	4416
543	ARCHIVO TARJETERO	SIN NÚMERO	
544	CUBO CON EXPRIMIDOR	SIN NÚMERO	
545	DIVISIRIOS	SIN NÚMERO	
546	DIVISIRIOS	SIN NÚMERO	
547	DIVISIRIOS	SIN NÚMERO	
548	DIVISIRIOS	SIN NÚMERO	
549	DIVISIRIOS	SIN NÚMERO	
550	DIVISIRIOS	SIN NÚMERO	
551	DIVISIRIOS	SIN NÚMERO	
552	DIVISIRIOS	SIN NÚMERO	
553	DIVISIRIOS	SIN NÚMERO	
554	DIVISIRIOS	SIN NÚMERO	

Disposición de Propiedad
Departamento de Salud - Medicaid
No Electrónicos

	Descripción de la Propiedad	Número de Propiedad
555	DIVISIRIOS	SIN NÚMERO
556	DIVISIRIOS	SIN NÚMERO
557	DIVISIRIOS	SIN NÚMERO
558	DIVISIRIOS	SIN NÚMERO
559	GANCHO FIJAR TV	SIN NÚMERO
560	GANCHO FIJAR TV	SIN NÚMERO
561	GANCHO FIJAR TV	SIN NÚMERO
562	GANCHO FIJAR TV	SIN NÚMERO
563	SILLA SECRETARIAL AZUL	SIN NÚMERO
564	SILLA SECRETARIAL CREMA	SIN NÚMERO
565	SILLA SECRETARIAL CREMA	SIN NÚMERO
566	SILLA SECRETARIAL GRIS	SIN NÚMERO
567	SILLA SECRETARIAL GRIS	SIN NÚMERO
568	SILLA SECRETARIAL MARRON	SIN NÚMERO
569	SILLA SECRETARIAL MARRON	SIN NÚMERO
570	SILLA SECRETARIAL MARRON	SIN NÚMERO
571	SILLA SECRETARIAL TANGERINE	SIN NÚMERO
572	SILLA ESPERA MARRON	SIN NÚMERO
573	SILLA ESPERA MARRON	SIN NÚMERO
574	SILLA ESPERA MARRON	SIN NÚMERO
575	SILLA SECRETARIAL NEGRA	SIN NÚMERO
576	SILLA SECRETARIAL NEGRA	SIN NÚMERO
577	SILLA SECRETARIAL NEGRA	SIN NÚMERO
	Total	577

ANEJO 2

Disposición de Propiedad

Departamento de Salud - Registro Demográfico

No Electrónicos

	Descripción de la Propiedad	Número de Propiedad
1	SILLA SECRETARIAL	RD - 3727
2	SILLA SECRETARIAL	RD - 3731
3	SILLA SECRETARIAL	RD - 5834
4	ARCHIVO METAL 4 GAVETAS	RD - 3494
5	ARCHIVO	RD - 3394
6	ARMARIO	RD - 5326
7	ESCRITORIO SECRETARIAL	RD - 3444
8	ESCRITORIO SECRETARIAL	RD - 3435
9	ARMARIO	SIN NÚMERO
10	ARMARIO	SIN NÚMERO
11	ARMARIO	SIN NÚMERO
12	ARMARIO	SIN NÚMERO
13	ARMARIO	SIN NÚMERO
14	ARMARIO	SIN NÚMERO
15	ESCRITORIO METAL	SIN NÚMERO
16	MESA	N/A
17	MESA	N/A
	Total	17

ANEJO 3

Disposición de Propiedad
Departamento de Salud – WIC
No Electrónicos – No incluidos en el Modelo SC 787

	Descripción de la Propiedad	Número de Propiedad
1	ARCHIVO TAMAÑO CARTA	20503
2	ARCHIVO TAMAÑO CARTA	9758
3	ARCHIVO TAMAÑO CARTA	2499
4	ARCHIVO TAMAÑO CARTA	8138
5	GABINETE DOS GAVETAS	8221
6	ESCRITORIO CLERICAL	8318
7	ARCHIVO TAMAÑO CARTA	3755
8	ARCHIVO TAMAÑO CARTA	14542
9	ARCHIVO LEGAL 4 GAVETAS	6758
10	SILLON LACTANCIA	S/N
11	BALANZA PEDIATRICA	12735
12	ESCRITORIO CLERICAL	19655
13	SILLA DE ESPERA	16853
14	SILLA DE ESPERA	16845
15	SILLA DE ESPERA	16880
16	SILLA DE ESPERA	16837
17	SILLA DE ESPERA	16834
18	SILLA DE ESPERA	15380
19	SILLA DE ESPERA	16877
20	SILLA DE ESPERA	16869
21	SILLA DE ESPERA	16870
22	SILLA DE ESPERA	16843
23	SILLA DE ESPERA	16879-1
24	STOOL	25987
25	SILLA DE ESPERA	16504
26	SILLA SECRETARIAL	15642
27	ESCRITORIO EJECUTIVO	15146
28	ESCRITORIO CLERICAL	15030
29	SISTEMA DE TURNOS	17187
30	ESCRITORIO EJECUTIVO	17308
31	ESCRITORIO CLERICAL	26471
32	ESCRITORIO CLERICAL	14538
33	ARCHIVO TAMAÑO LEGAL	12839
34	ESCRITORIO CLERICAL	19650

	Descripción de la Propiedad	Número de Propiedad
35	ESCRITORIO CLERICAL	15144
36	ESCRITORIO EJECUTIVO	25954
37	ESCRITORIO EJECUTIVO	S/N
38	SILLA SECRETARIAL	15636
39	SILLA SECRETARIAL	19119
40	ESCRITORIO SECRETARIAL	30950
41	BALANZA PEDIATRICA	13881
42	BALANZA PEDIATRICA	18365
43	BALANZA PEDIATRICA	8006
44	BALANZA PEDIATRICA	18943
45	BALANZA PEDIATRICA	18634
46	BALANZA PEDIATRICA	18945
47	SILLA SECRETARIAL	15515
48	SILLA SECRETARIAL	15516
49	ABANICO DE PEDESTAL	1277
50	SILLA DE ESPERA	2207
51	SILLA DE ESPERA	2236
52	SILLA DE ESPERA	16835
53	SILLA DE ESPERA	16526
54	ESTADIOMETRO	25793
55	REVISTERO	18526
56	INFANTOMETRO	12925
57	INFANTOMETRO	12549
58	INFANTOMETRO	13639
59	FUENTE DE AGUA	9688
60	FUENTE DE AGUA	S/N
61	FUENTE DE AGUA	15156
62	BALANZA DE ADULTO	7623
63	SILLA DE ESPERA (226)	S/N
64	BALANZA DE ADULTO	9553
65	SILLA DE ESPERA	15885
66	SILLA DE ESPERA	15942
67	SILLA DE ESPERA	15902
68	SILLA DE ESPERA	15978
69	SILLA DE ESPERA	15967
70	SILLA DE ESPERA	15931
71	SILLA DE ESPERA	15904
72	SILLA DE ESPERA	15924
73	SILLA DE ESPERA	S/N
74	BALANZA DE ADULTO	22419 o 12034
75	SILLA DE ESPERA	2264

	Descripción de la Propiedad	Número de Propiedad
76	SILLA DE ESPERA	15897
77	SILLA DE ESPERA	15976
78	SILLA DE ESPERA	15952
79	SILLA DE ESPERA	15946
80	SILLA DE ESPERA	15945
81	BALANZA DE ADULTO	2776
82	STOOL	25990
83	SILLA SECRETARIAL	26703
84	SILLA DE ESPERA	2213
85	SILLA DE ESPERA	8554
86	SILLA DE ESPERA	S/N
87	SILLA DE ESPERA	S/N
88	SILLA DE ESPERA	15980
89	SILLA DE ESPERA	15895
90	SILLA DE ESPERA	15921
91	SILLA DE ESPERA	15930
92	SILLA DE ESPERA	15973
93	SILLA DE ESPERA	S/N
94	SILLA DE ESPERA	15891
95	SILLA DE ESPERA	15910
96	SILLA DE ESPERA	15890
97	SILLA DE ESPERA	15898
98	SILLA DE ESPERA	15900
99	SILLA DE ESPERA	15915
100	SILLA DE ESPERA	15957
101	SILLA DE ESPERA	S/N
102	SILLA DE ESPERA	15914
103	SILLA DE ESPERA	15923
104	SILLA DE ESPERA	15925
105	SILLA DE ESPERA	15944
106	SILLA DE ESPERA	S/N
107	SISTEMA DE TURNOS	17238
108	SILLA DE ESPERA	15927
109	SILLA DE ESPERA	17204
110	SILLA SECRETARIAL	6675
111	SILLA SECRETARIAL	4193
112	SILLA SECRETARIAL	15637
113	GABINETE DOS PUERTAS	8229
114	ESTADOMETRO	25888
115	ARCHIVO LEGAL 5 GAVETAS	S/N
116	ARCHIVO LEGAL 5 GAVETAS	25370

	Descripción de la Propiedad	Número de Propiedad
117	INFANTOMETRO	12546
118	INFANTOMETRO	19214
119	ESTADIOMETRO	S/N
120	BIBLIOTECA	2720
121	COCINA DE JUEGO	S/N
122	ESCRITORIO CLERICAL	15142
123	ESCRITORIO EJECUTIVO	15087
124	ESCRITORIO EJECUTIVO	15297
125	ARCHIVO DOS GAVETAS	17645
126	ESCRITORIO EJECUTIVO	19707
127	SILLA SECRETARIAL	17195
128	PRITA SECRETARIAL	4192
129	SILLA SECRETARIAL	14331
130	SILLA SECRETARIAL	15641
131	SILLA SECRETARIAL	19688
132	ESCRITORIO EJECUTIVO	32764
133	SILLA SECRETARIAL	S/N
134	SILLA SECRETARIAL	26700
135	SILLA SECRETARIAL	14351
136	SILLA SECRETARIAL	19185
137	SILLA SECRETARIAL	S/N
138	PRIFA	673
139	JUEGO DE NIÑO	22285
140	ESCRITORIO CLERICAL	12673
141	ESTADIOMETRO	28792
142	FUENTE DE AGUA	17927
143	ARCHIVO COMBINACION	1422
144	ESCRITORIO EJECUTIVO	32743
145	ARCHIVO DOS GAVETAS	17648
146	BIBLIOTECA	15514
147	ARCHIVO TAMAÑO CARTA	19817
148	ESCRITORIO CLERICAL	15283
149	ESCRITORIO CLERICAL	18521
150	ARCHIVO LEGAL 5 GAVETAS	12965
151	PANTALLA DE PROYECCION	5314
152	MALETIN	20576
153	ESCRITORIO CLERICAL	22380
154	ESCRITORIO CLERICAL	22383
155	SILLA DE ESPERA	16030
156	SILLA DE ESPERA	16028
157	ARCHIVO CARTA	19819

	Descripción de la Propiedad	Número de Propiedad
158	ESCRITORIO CLERICAL	26468
159	MUEBLE DE SERVER	29323
160	SILLA SECRETARIAL	17874
161	PIZARRA	24135
162	ESCRITORIO CLERICAL	18784
163	SILLA DE ESPERA	16026
164	DIVISOR	20361
165	SILLA DE ESPERA	S/N
166	CAJA FUERTE	5890
167	ABANICO DE PEDESTAL	6821
168	ABANICO DE PARED	8354
169	SILLA DE ESPERA	16440
170	SILLA DE ESPERA	16500
171	SILLA DE ESPERA	16832
172	SILLA DE ESPERA	16408
173	SILLA DE ESPERA	16464
174	SILLA DE ESPERA	16422
175	SILLA DE ESPERA	16490
176	SILLA DE ESPERA	16474
177	SILLA DE ESPERA	16489
178	BALANZA PEDIATRICA	8862
179	SILLA DE ESPERA	S/N
180	SILLA DE ESPERA	S/N
181	SILLA DE ESPERA	S/N
182	SILLA DE ESPERA	S/N
183	SILLA DE ESPERA	S/N
184	SILLA DE ESPERA	S/N
185	SILLA DE ESPERA	S/N
186	SILLA DE ESPERA	S/N
187	SILLA DE ESPERA	S/N
188	SILLA DE ESPERA	S/N
189	SILLA DE ESPERA	S/N
190	SILLA DE ESPERA	S/N
191	SILLA DE ESPERA	S/N
192	SILLA DE ESPERA	S/N
193	SILLA DE ESPERA	S/N
194	SILLA DE ESPERA	S/N
195	SILLA DE ESPERA	S/N
196	SILLA DE ESPERA	S/N
197	SILLA DE ESPERA	S/N
198	SILLA DE ESPERA	S/N

	Descripción de la Propiedad	Número de Propiedad
199	SILLA DE ESPERA	S/N
200	SILLA DE ESPERA	S/N
201	SILLA DE ESPERA	S/N
202	SILLA DE ESPERA	S/N
203	SILLA DE ESPERA	S/N
204	SILLA DE ESPERA	S/N
205	SILLA DE ESPERA	S/N
206	SILLA DE ESPERA	S/N
207	SILLA DE ESPERA	S/N
208	SILLA DE ESPERA	S/N
209	SILLA DE ESPERA	S/N
210	SILLA DE ESPERA	S/N
211	SILLA DE ESPERA	S/N
212	SILLA DE ESPERA	S/N
213	SILLA DE ESPERA	S/N
214	SILLA DE ESPERA	S/N
215	SILLA DE ESPERA	S/N
216	SILLA DE ESPERA	S/N
217	SILLA DE ESPERA	S/N
218	SILLA DE ESPERA	S/N
219	SILLA DE ESPERA	S/N
220	SILLA DE ESPERA	S/N
221	SILLA DE ESPERA	S/N
222	SILLA DE ESPERA	S/N
223	SILLA DE ESPERA	S/N
224	SILLA DE ESPERA	S/N
225	SILLA DE ESPERA	S/N
226	SILLA DE ESPERA	S/N
227	SILLA DE ESPERA	S/N
228	SILLA DE ESPERA	S/N
229	SILLA DE ESPERA	S/N
230	SILLA DE ESPERA	S/N
231	SILLA DE ESPERA	S/N
232	SILLA DE ESPERA	S/N
233	SILLA DE ESPERA	S/N
234	SILLA DE ESPERA	S/N
235	SILLA DE ESPERA	S/N
236	SILLA DE ESPERA	S/N
237	SILLA DE ESPERA	S/N
238	SILLA DE ESPERA	S/N
239	SILLA DE ESPERA	S/N

	Descripción de la Propiedad	Número de Propiedad
240	SILLA DE ESPERA	S/N
241	SILLA DE ESPERA	S/N
242	SILLA DE ESPERA	S/N
243	SILLA DE ESPERA	S/N
244	SILLA DE ESPERA	S/N
245	SILLA DE ESPERA	S/N
246	SILLA DE ESPERA	S/N
247	SILLA DE ESPERA	S/N
248	SILLA DE ESPERA	S/N
249	SILLA DE ESPERA	S/N
250	SILLA DE ESPERA	S/N
251	SILLA DE ESPERA	S/N
252	SILLA DE ESPERA	S/N
253	SILLA DE ESPERA	S/N
254	SILLA DE ESPERA	S/N
255	SILLA DE ESPERA	S/N
256	SILLA DE ESPERA	S/N
257	SILLA DE ESPERA	S/N
258	SILLA DE ESPERA	S/N
259	SILLA DE ESPERA	S/N
260	SILLA DE ESPERA	S/N
261	SILLA DE ESPERA	S/N
262	SILLA DE ESPERA	S/N
263	SILLA DE ESPERA	S/N
264	SILLA DE ESPERA	S/N
265	SILLA DE ESPERA	S/N
266	SILLA DE ESPERA	S/N
267	SILLA DE ESPERA	S/N
268	SILLA DE ESPERA	S/N
269	SILLA DE ESPERA	S/N
270	SILLA DE ESPERA	S/N
271	SILLA DE ESPERA	S/N
272	SILLA DE ESPERA	S/N
273	SILLA DE ESPERA	S/N
274	SILLA DE ESPERA	S/N
275	SILLA DE ESPERA	S/N
276	SILLA DE ESPERA	S/N
277	SILLA DE ESPERA	S/N
278	SILLA DE ESPERA	S/N
279	SILLA DE ESPERA	S/N
280	SILLA DE ESPERA	S/N

	Descripción de la Propiedad	Número de Propiedad
281	SILLA DE ESPERA	S/N
282	SILLA DE ESPERA	S/N
283	SILLA DE ESPERA	S/N
284	SILLA DE ESPERA	S/N
285	SILLA DE ESPERA	S/N
286	SILLA DE ESPERA	S/N
287	SILLA DE ESPERA	S/N
288	SILLA DE ESPERA	S/N
289	SILLA DE ESPERA	S/N
290	SILLA DE ESPERA	S/N
291	SILLA DE ESPERA	S/N
292	SILLA DE ESPERA	S/N
293	SILLA DE ESPERA	S/N
294	SILLA DE ESPERA	S/N
295	SILLA DE ESPERA	S/N
296	SILLA DE ESPERA	S/N
297	SILLA DE ESPERA	S/N
298	SILLA DE ESPERA	S/N
299	SILLA DE ESPERA	S/N
300	SILLA DE ESPERA	S/N
301	SILLA DE ESPERA	S/N
302	SILLA DE ESPERA	S/N
303	SILLA DE ESPERA	S/N
304	SILLA DE ESPERA	S/N
305	SILLA DE ESPERA	S/N
306	SILLA DE ESPERA	S/N
307	SILLA DE ESPERA	S/N
308	SILLA DE ESPERA	S/N
309	SILLA DE ESPERA	S/N
310	SILLA DE ESPERA	S/N
311	SILLA DE ESPERA	S/N
312	SILLA DE ESPERA	S/N
313	SILLA DE ESPERA	S/N
314	SILLA DE ESPERA	S/N
315	SILLA DE ESPERA	S/N
316	SILLA DE ESPERA	S/N
317	SILLA DE ESPERA	S/N
318	SILLA DE ESPERA	S/N
319	SILLA DE ESPERA	S/N
320	SILLA DE ESPERA	S/N
321	SILLA DE ESPERA	S/N

	Descripción de la Propiedad	Número de Propiedad
322	SILLA DE ESPERA	S/N
323	SILLA DE ESPERA	S/N
324	SILLA DE ESPERA	S/N
325	SILLA DE ESPERA	S/N
326	SILLA DE ESPERA	S/N
327	SILLA DE ESPERA	S/N
328	SILLA DE ESPERA	S/N
329	SILLA DE ESPERA	S/N
330	SILLA DE ESPERA	S/N
331	SILLA DE ESPERA	S/N
332	SILLA DE ESPERA	S/N
333	SILLA DE ESPERA	S/N
334	SILLA DE ESPERA	S/N
335	SILLA DE ESPERA	S/N
336	SILLA DE ESPERA	S/N
337	SILLA DE ESPERA	S/N
338	SILLA DE ESPERA	S/N
339	SILLA DE ESPERA	S/N
340	SILLA DE ESPERA	S/N
341	SILLA DE ESPERA	S/N
342	SILLA DE ESPERA	S/N
343	SILLA DE ESPERA	S/N
344	SILLA DE ESPERA	S/N
345	SILLA DE ESPERA	S/N
346	SILLA DE ESPERA	S/N
347	SILLA DE ESPERA	S/N
348	SILLA DE ESPERA	S/N
349	SILLA DE ESPERA	S/N
350	SILLA DE ESPERA	S/N
351	SILLA DE ESPERA	S/N
352	SILLA DE ESPERA	S/N
353	SILLA DE ESPERA	S/N
354	SILLA DE ESPERA	S/N
355	SILLA DE ESPERA	S/N
356	SILLA DE ESPERA	S/N
357	SILLA DE ESPERA	S/N
358	SILLA DE ESPERA	S/N
359	SILLA DE ESPERA	S/N
360	SILLA DE ESPERA	S/N
361	SILLA DE ESPERA	S/N
362	SILLA DE ESPERA	S/N

	Descripción de la Propiedad	Número de Propiedad
363	SILLA DE ESPERA	S/N
364	SILLA DE ESPERA	S/N
365	SILLA DE ESPERA	S/N
366	SILLA DE ESPERA	S/N
367	SILLA DE ESPERA	S/N
368	SILLA DE ESPERA	S/N
369	SILLA DE ESPERA	S/N
370	SILLA DE ESPERA	S/N
371	SILLA DE ESPERA	S/N
372	SILLA DE ESPERA	S/N
373	SILLA DE ESPERA	S/N
374	SILLA DE ESPERA	S/N
375	SILLA DE ESPERA	S/N
376	SILLA DE ESPERA	S/N
377	SILLA DE ESPERA	S/N
378	SILLA DE ESPERA	S/N
379	SILLA DE ESPERA	S/N
380	SILLA DE ESPERA	S/N
381	SILLA DE ESPERA	S/N
382	SILLA DE ESPERA	S/N
383	SILLA DE ESPERA	S/N
384	SILLA DE ESPERA	S/N
385	SILLA DE ESPERA	S/N
386	SILLA DE ESPERA	S/N
387	SILLA DE ESPERA	S/N
388	SILLA DE ESPERA	S/N
389	SILLA DE ESPERA	S/N
390	SILLA DE ESPERA	S/N
391	SILLA DE ESPERA	S/N
392	SILLA DE ESPERA	S/N
393	SILLA DE ESPERA	S/N
394	SILLA DE ESPERA	S/N
395	SILLA DE ESPERA	S/N
396	SILLA DE ESPERA	S/N
397	SILLA DE ESPERA	S/N
398	SILLA DE ESPERA	S/N
399	SILLA DE ESPERA	S/N
400	SILLA DE ESPERA	S/N
401	SILLA DE ESPERA	S/N
402	SILLA DE ESPERA	S/N
403	SILLA DE ESPERA	S/N

	Descripción de la Propiedad	Número de Propiedad
404	SILLA DE ESPERA	S/N
405	SILLA DE ESPERA	S/N
406	SILLA DE ESPERA	S/N
407	SILLA DE ESPERA	S/N
408	SILLA DE ESPERA	S/N
409	SILLA DE ESPERA	S/N
410	SILLA DE ESPERA	S/N
411	SILLA DE ESPERA	S/N
412	SILLA DE ESPERA	S/N
413	SILLA DE ESPERA	S/N
414	SILLA DE ESPERA	S/N
415	SILLA DE ESPERA	S/N
416	SILLA DE ESPERA	S/N
417	SILLA DE ESPERA	S/N
418	SILLA DE ESPERA	S/N
419	SILLA DE ESPERA	S/N
420	SILLA DE ESPERA	S/N
421	SILLA DE ESPERA	S/N
422	SILLA DE ESPERA	S/N
423	SILLA DE ESPERA	S/N
	Total	423

ANEJO 4

Algunas fotos del equipo a disponer

Foto 1



Foto 2



Foto 3



Foto 4

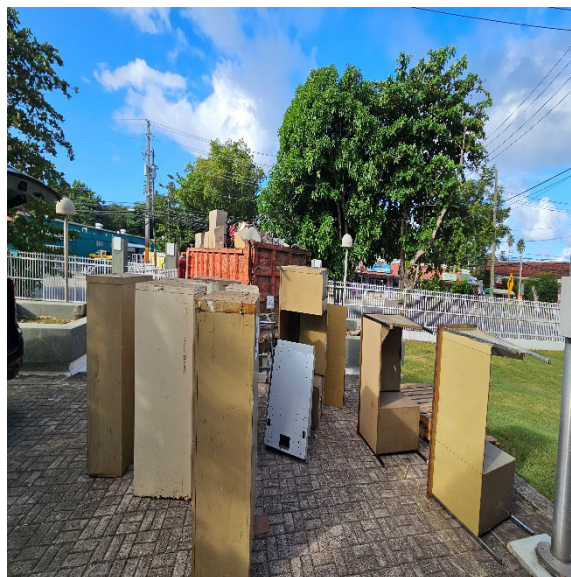

Foto 5



Foto 6



Foto 7

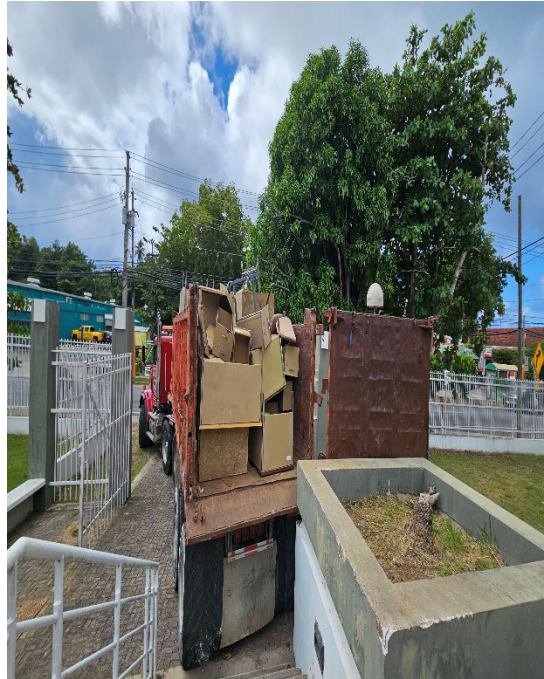

Foto 8



Foto 9



Foto 10



INFORMACIÓN GENERAL



MISIÓN

Ejecutar nuestras funciones de manera objetiva, independiente y oportuna promoviendo mejorar la eficiencia, eficacia e integridad de las entidades bajo nuestra jurisdicción y el servicio público.



VISIÓN

Fomentar una cultura de excelencia mediante la capacitación, observación, fiscalización y desarrollo de sanas prácticas administrativas. Mantener los acuerdos con entidades locales e internacionales para fomentar acciones preventivas en el monitoreo continuo de los fondos del Gobierno de Puerto Rico.



INFORMA

La Oficina del Inspector General tiene el compromiso de promover una sana administración pública. Por lo que, cualquier persona que tenga información sobre un acto irregular o falta de controles internos en las operaciones de la Rama Ejecutiva, puede comunicarse a la OIG a través de:

Línea confidencial: 787-679-7979

Correo electrónico: informa@oig.pr.gov

Página electrónica: www.oig.pr.gov/informa

CONTACTOS



PO Box 191733
San Juan, Puerto Rico
00919-1733



787-679-7997



Ave Arterial Hostos 249
Esquina Chardón Edificio ACAA
Piso 7, San Juan, Puerto Rico



consultas@oig.pr.gov



www.oig.pr.gov