



INFORME DE SERVICIOS A ENTIDADES

OIG-SE-24-107



DEPARTAMENTO DE SALUD

Servicio de disposición de propiedad excedente

19 de abril de 2024



TABLA DE CONTENIDO

	PÁGINA
RESUMEN EJECUTIVO	1
INFORMACIÓN DE LA ENTIDAD.....	1
BASE LEGAL	2
OBJETIVOS	2
ALCANCE Y METODOLOGÍA	2
OBSERVACIÓN REALIZADA	3
CONCLUSIÓN.....	6
ANEJO 1	7
ANEJO 2	17
ANEJO 3	21
INFORMACIÓN GENERAL.....	25

RESUMEN EJECUTIVO

El 22 de febrero de 2024, mediante correo electrónico, el director de la Oficina de Propiedad del Departamento de Salud (en adelante DS) solicitó a la Oficina del Inspector General (OIG) al Área de Pre-Intervención y Exámenes la asignación de un auditor para observar el proceso de disposición de la propiedad declarada excedente.

La propiedad declarada excedente era utilizada por varios programas de la DS de la Región este, el proceso se llevó a cabo los días 27 y 28 de febrero, 1, 4, 7, 8, 11, 13 y 14 de marzo de 2024, en el CDT en Rio Grande del DS. El proceso de disposición fue completado en nueve días laborables, había trescientos setenta y tres (373) equipos no electrónicos y ciento setenta y nueve (179) equipos electrónicos. Los equipos no electrónicos fueron transportados en un camión del Municipio de Rio Grande hasta el vertedero del Municipio de Fajardo. Los equipos electrónicos fueron transportados en un camión de la compañía de reciclaje contratada por el DS para su disposición final.

Luego de observar los procesos de disposición, concluimos que los mismos se efectuaron de acuerdo con la ley y reglamento aplicable.

No obstante, la evaluación realizada por los auditores no constituye un examen o auditoría por parte de la OIG, por lo que en nada contraviene la jurisdicción conferida a la OIG para realizar cualquier intervención futura.

La OIG está comprometida en fomentar los óptimos niveles de integridad, honestidad, transparencia, efectividad y eficiencia en el servicio público. De igual forma rechaza todo acto, conducta o indicio de corrupción por parte de funcionarios o empleados públicos que inflija sobre la credibilidad del Gobierno de Puerto Rico y sus entidades.

De usted conocer sobre actos que podrían poner en peligro el buen uso de fondos públicos, así como actos que podrían constituir corrupción, puede comunicarse con la línea confidencial de la OIG al 787-679-7979 o a través del correo electrónico informa@oig.pr.gov.

Este informe se hace público conforme con lo establecido en la Ley Núm. 15-2017, según enmendada, conocida como *Ley del Inspector General de Puerto Rico*, y otras normativas aplicables.

INFORMACIÓN DE LA ENTIDAD

El DS se creó en virtud de la Ley Núm. 81 del 14 de marzo de 1912, según enmendada, y fue elevado a rango constitucional por disposición del Artículo IV, sección 6 de la Constitución del Estado Libre Asociado de Puerto Rico. Es el organismo de carácter normativo en la prestación de servicios de salud en Puerto Rico.

El DS tiene la misión de propiciar y conservar la salud para que cada ser humano disfrute del bienestar físico, emocional y social que le permita contribuir al esfuerzo productivo y creador de la sociedad. Su visión es ser el organismo gubernamental responsable de implementar mecanismos y servicios de salud donde es el ser humano el eje central de su quehacer diario. Exentos de matices políticos, y con énfasis en la prevención, está comprometido con transformar la calidad de los servicios en unos de excelencia a través de los recursos físicos y humanos necesarios; cimentados en un compromiso hacia el respeto y la responsabilidad con la sensibilidad con la vida e integridad humana.

El DS es dirigido por un secretario de Salud nombrado por el gobernador con el consejo y el consentimiento del Senado de Puerto Rico. Mediante la Orden Administrativa 218 del 30 de mayo de 2007, aprobada por la entonces secretaria de Salud, se reorganizó la estructura organizacional conforme a la política pública del Estado Libre Asociado de Puerto Rico, y a la misión y visión del Departamento.

BASE LEGAL

El presente informe se emite en virtud de los Artículos 7, 8, 9 y 17 de la Ley Núm. 15-217, según enmendada, conocida como *Ley del Inspector General de Puerto Rico*.

OBJETIVOS

Nuestra evaluación estuvo dirigida a observar el proceso de disposición de propiedad. Esto, con el propósito de verificar que dicha disposición se realizara conforme con las disposiciones del Reglamento Núm. 9157, publicado por el Departamento de Estado el 4 de febrero de 2020, conocido como *Reglamento de la Propiedad Excedente de la Administración de Servicios Generales*.

ALCANCE Y METODOLOGÍA

La disposición se llevó el 27 y 28 de febrero, 1, 4, 7, 8, 11, 13 y 14 de marzo de 2024. Para realizar la observación de la disposición de la propiedad se utilizó la siguiente metodología:

- Realizar el estudio de reglamentos y procedimientos aplicables.
- Examinar la documentación entregada.
- Verificar la propiedad que se pretende intercambiar.

OBSERVACIÓN REALIZADA

El 22 de febrero de 2024, mediante correo electrónico, la directora de la Oficina de Propiedad del DS solicitó al Área de Pre-intervención y Exámenes de la OIG la asignación de un auditor para observar el proceso de disposición propiedad declarada excedente.

La disposición se llevó a cabo los días 27 y 28 de febrero, 1, 4, 7, 8, 11, 13 y 14 de marzo de 2024, en el CDT en el Municipio de Rio Grande. Durante la disposición se presentaron los siguientes documentos:

1. Modelo SC 787 Declaración de Propiedad Excedente.
2. Modelo SC 1010 Solicitud de Baja de Material Excedente.
3. Modelo SC 1009 Autorización para Certificación de Destrucción de Propiedad Inservible emitida por la Administración de Servicios Generales (ASG)
4. Declaración Jurada por parte del Encargado de la Propiedad.
5. Relevo Responsabilidad.

La propiedad declarada excedente se encontraba en los lugares indicados previamente en el CDT en el Municipio de Rio Grande. El proceso consistió en observar la verificación, transportación y disposición de la propiedad declarada excedente que totalizaron trescientos setenta y tres (373) unidades de equipos no electrónicos y de ciento setenta y nueve (179) unidades de equipos electrónicos.

Durante el proceso de disposición estuvieron presentes los siguientes:

1. El 27 de febrero 27 de 2024:
 - a. La directora de la Propiedad del DS.
 - b. El Encargados de la Propiedad del DS.
 - c. Un empleado de Servicios Generales del DS.
 - d. Dos trabajadores del DS.
 - e. Un oficial de administración de Recursos Humanos del DS.
 - f. Dos Auditores de la OIG.

-
-
2. El 28 de febrero de 2024:
 - a. La directora de Propiedad del DS.
 - b. Tres encargados de la propiedad.
 - c. Un oficial administrativo
 - d. Un chofer
 - e. Dos auditores de la OIG.
 3. El 1 de marzo de 2024:
 - a. La directora de Propiedad del DS.
 - b. Un oficial administrativo.
 - c. Tres encargados de la propiedad.
 - d. Un chofer.
 - e. Un trabajador.
 - f. Dos auditores de la OIG.
 4. El 4 de marzo de 2024
 - a. Un oficial administrativo.
 - b. Dos encargados de la propiedad.
 - c. Dos trabajadores.
 - d. Dos auditores de la OIG.
 5. El 7 de marzo de 2024:
 - a. Un oficial administrativo.
 - b. Cuatro encargados de la propiedad.
 - c. Un oficial de seguridad.
 - d. Un chofer del Municipio.

-
-
- e. Un trabajador.
 - f. Dos auditores de la OIG.
6. El 8 de marzo de 2024:
 - a. Tres encargados de la propiedad.
 - b. Cinco trabajadores.
 - c. Dos choferes.
 - d. Dos auditores de la OIG.
 7. El 11 de marzo de 2024:
 - a. Un oficial administrativo.
 - b. Un ayudante auxiliar.
 - c. Tres encargados de la propiedad.
 - d. Un oficial de seguridad.
 - e. Un chofer.
 - f. Tres trabajadores.
 - g. Dos auditores de la OIG.
 8. El 13 de marzo de 2024:
 - a. Un ayudante auxiliar.
 - b. Un oficial administrativo.
 - c. Tres encargados de la propiedad.
 - d. Un oficial de seguridad.
 - e. Cuatro trabajadores.
 - f. Dos choferes.
 - g. Dos auditores de la OIG.

-
-
9. El 14 de marzo de 2024:
 - a. La directora de propiedad.
 - b. Un ayudante auxiliar.
 - c. Dos oficiales administrativos.
 - d. Dos oficiales de la compañía recicladora.
 - e. Un oficial de seguridad.
 - f. Un trabajador.
 - g. Cinco encargados de la propiedad.
 - h. Dos auditores de la OIG.

En el **Anejo 1** se presenta el detalle de la propiedad no electrónica a disponer, en el **Anejo 2** se presenta la propiedad electrónica excedente a disponer y en el **Anejo 3** se muestran algunas fotos del equipo a disponer.

CONCLUSIÓN

Luego de evaluar el proceso de disposición y de examinar la información obtenida de la disposición, se determinó que se efectuó conforme con el Reglamento Núm. 9157, publicado por el Departamento de Estado el 4 de febrero de 2020, conocido como *Reglamento de la Propiedad Excedente de la Administración de Servicios Generales*.

Certifico que la información contenida en este informe es correcta.

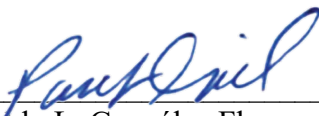

Pablo L. González Flores
Director
Área de Pre-Intervención y Exámenes

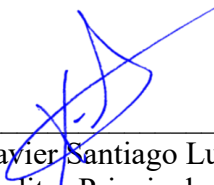

Xavier Santiago Lugo
Auditor Principal

ANEJO 1

Disposición de Propiedad Excedente Registro Demográfico CDT-Rio Grande

Unidad	Descripción de la propiedad	Núm. de propiedad
1.	Silla Secretarial	INSEC-0094
2.	Escritorio De Madera	RGHC 0397
3.	Escritorio Ejecutivo De Madera	RGHC 0955
4.	Escritorio	RGHC 0698
5.	Escritorio De Madera	RGHC 0456
6.	Escritorio De Madera	RGHC 037
7.	Archivo Lateral De Cinco Gavetas	AFASS 115868
8.	Escritorio De Madera Secretarial	S/N
9.	Escritorio De Madera	RGHC 0438
10.	Silla De Escritorio	RSF 09145
11.	Silla de Escritorio	INSEC 0087
12.	Silla Ejecutiva Sin Brazos	S/N
13.	Silla Ejecutiva	OEG 0875
14.	Silla De Escritorio	DSPM 6185
15.	Silla De Escritorio	DSPM 6139
16.	Silla Secretarial Con Brazos	S/N
17.	Silla Secretarial Con Brazos Color Gris	S/N
18.	Silla Secretarial Con Brazos Color Azul	S/N
19.	Silla Secretarial Color verde	HCC 4871
20.	Escritorio De Madera	RGHC 0386
21.	Biblioteca De Metal	RSF 03354
22.	Silla Con Brazo Color Verde	PRE 4327
23.	Silla Con Brazo Color Marrón	S/N
24.	Silla De Escritorio	DSPM 13493
25.	Archivo Lateral de Cinco Gavetas	RSF 11269
26.	Rack De Metal Pequeño	S/N
27.	Archivo de Cuatro Gavetas	AFASS 115994
28.	Archivo Color Negro De Cuatro Gavetas	RGHC 1004
29.	Silla De Madera	DS 817-3
30.	Silla Color Rojo	DSPM 1743
31.	Silla Color Rojo	S/N
32.	Silla Color Rojo	DSPM 6141
33.	Silla De Madera	DS SFG 817

Unidad	Descripción de la propiedad	Núm. de propiedad
34.	Silla De Espera Color Azul	CSMHF 050
35.	Silla De Madera	AFASS 115926
36.	Silla De Madera Color Rojo	S/N
37.	Silla De Madera Color Rojo	RGCHC 0572
38.	Silla De Madera	DSSF 6817-1
39.	Silla de Madera Color Rojo	RGCHC 0570
40.	Silla Color Rojo	AFASS 115925
41.	Silla De Metal Color Rojo	CSM 2016
42.	Silla Ejecutiva Color Rojo	WIC 14110
43.	Silla De Espera	RSF 1323
44.	Silla De Espera	CSRG 1535
45.	Silla De Escritorio	31292
46.	Silla De Espera	P 3981
47.	Silla De Espera	AFASS 115931
48.	Tablillero DE Madera	298000
49.	Silla De Espera	PRE 3987
50.	Silla De Espera	PRE 3986
51.	Silla De Espera	PRE 142
52.	Silla De Espera	RGCHC 0265
53.	Silla De Espera	RGCHC 0270
54.	Silla De Espera	S/N
55.	Nevera Industrial	DSCF 6632
56.	Silla Ejecutiva	S/N
57.	Sila De Escritorio	DS 632
58.	Silla De Espera	AFASS 115924
59.	Archivo De Cuatro Gavetas	03571
60.	Archivo De Cuatro Gavetas	09467
61.	Archivo De Cuatro Gavetas	02714
62.	Archivo De Cuatro Gavetas	04089
63.	Archivo De Cuatro Gavetas	02693
64.	Tarjetero De Dos Gavetas	02401
65.	Escritorio De Madera	RGHC 109
66.	Tarjetero De Dos Gavetas	00127
67.	Tarjetero De Dos Gavetas	00126
68.	Tarjetero De Dos Gavetas	00128
69.	Tarjetero De Dos Gavetas	00129
70.	Tarjetero De Dos Gavetas	0054
71.	Silla Ejecutiva	S/N

Unidad	Descripción de la propiedad	Núm. de propiedad
72.	Archivo De Cuatro Gavetas	04088
73.	Archivo De Cinco Gavetas	RSF 551
74.	Tarjetero Pequeño	S/N
75.	Archivo De Cuatro Gavetas	S/N
76.	Archivo De Tarjetero De Nueve Gavetas	S/N
77.	Archivo De Cuatro Gavetas	09468
78.	Mesa De Noche	HRF 16614
79.	Tarjetero Pequeño	S/N
80.	Tarjetero Pequeño	S/N
81.	Tarjetero Pequeño	S/N
82.	Tarjetero Pequeño	S/N
83.	Tarjetero Pequeño	S/N
84.	Tarjetero Pequeño	S/N
85.	Tarjetero Pequeño	S/N
86.	Silla De Escritorio	PASET 2538
87.	Silla De Escritorio	PASET 0916
88.	Tarjetero Grande	S/N
89.	Tarjetero 7 x 8 De Nueve Gavetas	1856
90.	Archivo de Cuatro Gavetas	MRGI 0087
91.	Archivo de Cuatro Gavetas	09103
92.	Tarjetero Grande De Ocho Gavetas	RGCHC 0989
93.	Archivo De Cuatro Gavetas	09104
94.	Archivo De Cuatro Gavetas	09102
95.	Tarjetero Pequeño	CDT R6 1791
96.	Archivero	01139
97.	Escritorio De Madera	RGCHC 0430
98.	Escritorio	RGHC 0398
99.	Escritorio	RGHC 0431
100.	Archivo Vertical De Cinco Gavetas	RSF 05553
101.	Mesita De Paciente	RSF 01158
102.	Mesita De Paciente	S/N
103.	Archivo Vertical De Cinco Gavetas	AFASS 115863
104.	Puerta De Baño	S/N
105.	<i>Lavadora Marca General Electric</i>	S/N
106.	Puerta De Aluminio	S/N
107.	Puerta De Aluminio	S/N
108.	Armario De Metal	S/N
109.	Archivo De Cinco Gavetas	S/N

Unidad	Descripción de la propiedad	Núm. de propiedad
110.	Carrito De Limpieza	S/N
111.	<i>Nevera Marca Kenmore</i>	S/N
112.	Panel De Un Modulo	S/N
113.	Archivo De Cinco Gavetas	AFASS 115872
114.	Archivo De Cinco Gavetas	RGCHC 955
115.	Archivo De Cinco Gavetas	RGCHC 996
116.	Escritorio	RGCHC 426
117.	Tablillero En Madera	S/N
118.	Tablillero En Metal	S/N
119.	Tablillas de W.I.C.	33851
120.	Medidor	35833
121.	Nevera	AFASS 08631
122.	<i>Nevera Freezers</i>	Paset 1304
123.	Armario De Metal	USP 113
124.	Armario De Metal	AFASS 3458
125.	Archivo De Cuatro Gavetas	GM 2311
126.	Butaca Fija	RGCHC 279
127.	Butaca Fija	RGCHC 261
128.	Butaca Fija	S/N
129.	Archivo De Dos Gavetas Lateral	S/N
130.	Refrigerador	0331
131.	Camilla	GM 36716
132.	<i>Nevera Marca Kenmore</i>	SA 13220
133.	<i>Freezers</i>	DSSF 6632
134.	<i>Stool Color Negro</i>	RGCHC 0493
135.	Silla Secretarial	610790
136.	<i>Stool Color Negro</i>	RGCHC 0470
137.	Silla Fija	WIC 2103
138.	Butaca Fija	AFASS 115935
139.	Silla Secretarial Color Verde	S/N
140.	Butaca Fija	RGCHC 0539
141.	Butaca Fija	RGCHC 276
142.	Butaca Fija	RGCHC
143.	Butaca Fija	RGCHC 356
144.	Butaca Fija	RGCHC 295
145.	Silla Fija	WIC 2093
146.	Silla Fija	WIC 2088
147.	Zafacón	RGCHC 806

Unidad	Descripción de la propiedad	Núm. de propiedad
148.	Mesa De Metal	1187
149.	Balanza Pediátrica	RGCHC 779
150.	<i>Rack De Records</i>	S/N
151.	Silla Plástica Color Naranja	S/N
152.	Extintor	S/N
153.	Extintor	S/N
154.	Extintor	41195
155.	Archivo De Cinco Gavetas Lateral	AFASS 115877
156.	<i>Stand De Televisor</i>	S/N
157.	Butaca	RGCHC 112
158.	<i>Stool Color Negro</i>	RGCHC 0466
159.	Silla Secretarial Negra	S/N
160.	Butaca	RGCHC 544
161.	Butaca	RGCHC 497
162.	Butaca	RGCHC 540
163.	Silla Fija	AFASS-116934
164.	Silla Plástica	RGCHC 182
165.	<i>Stool</i>	AFASS 105790
166.	<i>Stool</i>	RGCHC 484
167.	Silla De Secretaria Color Crema	S/ N
168.	Silla De Secretaria Color Negro	S/N
169.	Butaca	S/N
170.	<i>Stool</i>	RSF 1304
171.	Silla Plástica	RGCHC 0131
172.	<i>Stand De Aluminio</i>	R.F. 00764
173.	Silla Fija	AFASS 115926
174.	Butaca	RGCHC 0133
175.	Butaca Fija	RGCHC 362
176.	Butaca Fija	AFASS 115929
177.	Silla Fija	RG 1810
178.	Silla De Espera	RGCHC 0225
179.	Silla De Espera	S/N
180.	Mesa	RGCHC 0769
181.	Silla De Espera	RGCHC 791
182.	Escritorio de Madera	RGCHC 0440
183.	Escritorio de Madera	RGCHC 0432
184.	Gabinete Metal Color Blanco	S/N
185.	Gabinete Metal Color Blanco	S/N

Unidad	Descripción de la propiedad	Núm. de propiedad
186.	Mesa de Comer	DS 3508
187.	Archivo Cinco Gavetas (Carta)	0555
188.	Sillón De Muestra Color Azul	S/N
189.	Gabinete Metal Color Blanco	S/N
190.	Escritorio De Madera	RGCHC 4058
191.	Butaca De Descanso	DS 3510
192.	Cama de Posición	RGCHC 724
193.	Cama de Posición	RGCHC 729
194.	Cama de Posición	RGCHC 731
195.	Cama de Posición	RGCHC 727
196.	Cama De Posición	S/N
197.	Sillón De Ruedas	S/N
198.	Armario AFASS	116001
199.	Armario AFASS	116003
200.	Armario De Cuatro Gavetas	AFASS 115993
201.	Archivo De Cinco Gavetas	RGCHC 05554
202.	Archivo De Cuatro Gavetas	RGF 12572
203.	Escritorio De Madera	Sin Número
204.	<i>Stand De Toma De Presión</i>	RGCHC 0835
205.	<i>Stand De Toma De Presión</i>	RGCHC 0834
206.	<i>Stand De Toma De Presión</i>	RGF 01392
207.	<i>Stand De Toma De Presión</i>	CFCL 0234
208.	<i>Stand De Toma De Presión</i>	RGF 01008
209.	Escritorio De Madera	S/N
210.	Armario	RGCNC 115998 AFASS
211.	Armario De Dos Puertas De Metal	RGCNC 1005
212.	Cadi XL	S/N
213.	Zafacón de Metal	S/N
214.	Tablillero De Metal	S/N
215.	Tablillero De Metal	S/N
216.	Tablillero De Metal	S/N
217.	Extintor	M435
218.	Balanza De Adulto	RGCNC 918
219.	Mesa De Comida	D 3509
220.	Archivo De 5 Gavetas Carta	RGCNC 552
221.	Escritorio de Madera	S/N
222.	Tablillero Portátil	S/N
223.	Tablillero Portátil	USN 65428 MP

Unidad	Descripción de la propiedad	Núm. de propiedad
224.	Mesita Portátil	S/N
225.	Mesa Plegadiza	RFS A65
226.	Esfigmomanómetro	RGCNC 833
227.	Escritorio de madera	RGCNC 0434
228.	Gavetero	RSF 739
229.	Esfigmomanómetro	RGCNC 896
230.	Esfigmomanómetro	RGCNC 0836
231.	Esfigmomanómetro	RGCNC 09115
232.	Esfigmomanómetro	RGCNC 0840
233.	Esfigmomanómetro	RGCNC 0896
234.	Esfigmomanómetro	RGCNC 0476
235.	Esfigmomanómetro	RGCNC 01009
236.	Anaquele De Ocho Gavetas	01016
237.	Mesita Portátil	S/N
238.	Silla	RGCNC 0562
239.	Silla Secretarial	S/N
240.	Silla Secretarial	S/N
241.	Cronómetro	S/N
242.	Silla Secretarial	S/N
243.	Silla De Espera	S/N
244.	Silla Fija Con Brazo	AFASS 115930
245.	Butaca Color Azul	S/N
246.	Silla De Espera	RGCNC
247.	Silla De Espera	AFASS
248.	Silla De Espera	RGCNC 0472
249.	Silla De Espera	RGCNC 0260
250.	Silla De Espera	0301
251.	Silla De Espera	S/N
252.	Silla De Espera	RGCNC 0284
253.	Silla De Espera	S/N
254.	Silla De Espera	RGCNC 0286
255.	Silla De Espera	RGCNC 0340
256.	Silla De Espera	RGCNC 0294
257.	Silla De Espera	0338
258.	Silla De Espera	S/N
259.	Silla De Espera	S/N
260.	Silla De Espera	RGCHC 0337
261.	Silla De Espera	AFASS 115933

Unidad	Descripción de la propiedad	Núm. de propiedad
262.	Silla Secretarial	CDT M601619
263.	Silla De Espera Plástica	S/N
264.	Silla Secretarial	S/N
265.	Esfigmomanómetro	0841
266.	Esfigmomanómetro	0951
267.	Silla De Espera Madera	RSF 1217
268.	Silla De Espera Madera	RSF 1083
269.	Silla De Espera Madera	RSF 1108
270.	Silla De Espera Madera	RSF 0875
271.	Silla De Espera Madera	RSF 0110911
272.	Silla De Espera Madera	RSF 01590
273.	Tablilla De Metal	S/N
274.	Tablilla De Metal	S/N
275.	Tablilla De Metal	S/N
276.	Tablilla De Metal	S/N
277.	Tablilla De Metal	S/N
278.	Tablilla De Metal	S/N
279.	Tablilla De Metal	S/N
280.	Tablilla De Metal	S/N
281.	Tablilla De Metal	S/N
282.	Tablilla De Metal	S/N
283.	Tablilla De Metal	S/N
284.	Tablilla De Metal	S/N
285.	Tablilla De Metal	S/N
286.	Tablilla De Metal	S/N
287.	Tablilla De Metal	S/N
288.	Tablilla De Metal	S/N
289.	Tablilla De Metal	S/N
290.	Tablilla De Metal	S/N
291.	Tablilla De Metal	S/N
292.	Tablilla De Metal	S/N
293.	Tablilla De Metal	S/N
294.	Tablilla De Metal	S/N
295.	Tablilla De Metal	S/N
296.	Tablilla De Metal	S/N
297.	Tablilla De Metal	S/N
298.	Tablilla De Metal	S/N
299.	Tablilla De Metal	S/N

Unidad	Descripción de la propiedad	Núm. de propiedad
300.	Tablilla De Metal	S/N
301.	Tablilla De Metal	S/N
302.	Tablilla De Metal	S/N
303.	Tablilla De Metal	S/N
304.	Tablilla De Metal	S/N
305.	Tablilla De Metal	S/N
306.	Tablilla De Metal	S/N
307.	Tablilla De Metal	S/N
308.	Tablilla De Metal	S/N
309.	Tablilla De Metal	S/N
310.	Tablilla De Metal	S/N
311.	Tablilla De Metal	S/N
312.	Tablilla De Metal	S/N
313.	Tablilla De Metal	S/N
314.	Tablilla De Metal	S/N
315.	Tablilla De Metal	S/N
316.	Tablilla De Metal	S/N
317.	Tablilla De Metal	S/N
318.	Encuadernadora	8118263
319.	Silla Secretarial	S/N
320.	<i>Stool</i>	000327
321.	Silla Ejecutiva	RGCHC 0537
322.	Silla Fija	RGCHC 0106
323.	Silla Fija	ABRC 0141
324.	Silla Fija MCP Río Grande	1101
325.	Silla Fija MCP Río Grande	1143
326.	Silla Fija MCP Río Grande	1533
327.	Silla Fija MCP Río Grande	1074
328.	Silla Fija MCP Río Grande	1036
329.	Silla Fija MCP Río Grande	1112
330.	Silla Fija MCP Río Grande	1099
331.	Silla Fija MCP Río Grande	1025
332.	Silla Fija MCP Río Grande	1066
333.	Silla Fija MCP Río Grande	1103
334.	Silla Fija MCP Río Grande	S/N
335.	Silla Fija MCP Río Grande	1060
336.	Silla Fija MCP Río Grande	1059
337.	Silla Fija MCP Río Grande	1188

Unidad	Descripción de la propiedad	Núm. de propiedad
338.	Silla Fija MCP Río Grande	1104
339.	Silla Fija MCP Río Grande	1229
340.	Silla Fija MCP Río Grande	1121
341.	Silla Fija MCP Río Grande	1118
342.	Silla Fija MCP Río Grande	1107
343.	Silla Fija MCP Río Grande	1156
344.	Silla Fija MCP Río Grande	1033
345.	Silla Fija MCP Río Grande	1203
346.	Silla Fija MCP Río Grande	1081
347.	Silla Fija MCP Río Grande	1089
348.	<i>Stool</i>	RGHC 0475
349.	Silla Fija	S/N
350.	Silla Secretarial	S/N
351.	Silla Secretarial	RGHC 0499
352.	Lámpara De Rayos X	S/N
353.	Máquina De Rayos X	S/N
354.	Lámpara Cuello de Ganso	S/N
355.	Silla Fija MCP Río Grande	1178
356.	Lámpara De Placas	S/N
357.	Lámpara Cuello De Ganso	S/N
358.	Lámpara Cuello De Ganso	S/N
359.	Microonda	S/N
360.	Lámpara De Placas	S/N
361.	Máquina De Rayos X	USNH 002122
362.	Máquina De Succión	USNH 000878
363.	Máquina De Succión	USNH 000396
364.	Lámpara De Emergencia	S/N
365.	Lámpara De Placas	S/N
366.	Máquina De Revelar Placas	306242
367.	Encuaderna00dora	S/N
368.	Incubadora	USNH 65428
369.	Lámpara De Placas	RGHC 0824
370.	Batería CDT Río Grande	MJ 1621
371.	Stand	S/N
372.	Lavadora Industrial	S/N
373.	Paget	0732
Total		373

ANEJO 2

Disposición de Equipos Electrónico del CDT de Rio Grande

Unidad	Descripción de la propiedad	Núm. de propiedad
1.	<i>Printer FASS</i>	YHT200443
2.	<i>Printer FASS</i>	MRG
3.	<i>Printer FASS</i>	SADS-24058
4.	<i>Printer FASS</i>	RD-7132
5.	<i>Printer FASS</i>	S/N
6.	<i>Printer FASS</i>	5A8438
7.	<i>Printer FASS</i>	PASET-3970
8.	<i>Printer FASS</i>	PASET-754
9.	<i>Printer FASS</i>	PASET-1367
10.	Maquinilla	RD-7112
11.	<i>Scanner</i>	S/N
12.	Torre de Computadora	DS-SF7814
13.	Torre de Computadora	DS-SF7121
14.	Torre de Computadora	DS-SF11346
15.	Torre de Computadora	DS-SF6397
16.	Torre de Computadora	DS-SF6685
17.	Torre de Computadora	DS-SF13113
18.	Monitor	PASET-32033
19.	Torre de Computadora	RD-07618
20.	Monitor	PASET-3801
21.	Monitor	PASET-3802
22.	Monitor	PASET-3803
23.	Monitor	S/N
24.	Monitor	S/N
25.	Monitor	DFC-9231
26.	Monitor	S/N
27.	Monitor	SA – 8003
28.	Monitor	S/N
29.	Monitor	S/N
30.	<i>Laptop</i>	S/N
31.	<i>Laptop</i>	S/N
32.	<i>Laptop</i>	S/N
33.	<i>Laptop</i>	S/N
34.	<i>Laptop</i>	S/N
35.	<i>Laptop</i>	S/N
36.	Torres de Computadora	S/N
37.	Torres de Computadora	S/N
38.	Torres de Computadora	S/N
39.	Torres de Computadora	S/N
40.	Torres de Computadora	RD-07599-A
41.	Torres de Computadora	DSPM13360
42.	Torres de Computadora	DS-SF6682
43.	Torres de Computadora	WIC-31618
44.	Torres de Computadora	SA 8566

Unidad	Descripción de la propiedad	Núm. de propiedad
45.	Torres de Computadora	DS-SF6690
46.	Torres de Computadora	DS-SF9601
47.	Torres de Computadora	S/N
48.	Teclado	1392595
49.	Impresora	CPUDS-CF7815
50.	Monitor	PASET3802
51.	Monitor	SA3306
52.	Monitor	DS-ISP-8353
53.	Batería	Prev-7898
54.	Batería	Prev-7891
55.	Batería	PASET-3829
56.	<i>CPU</i>	SAT 16891
57.	Batería	PASET-3831
58.	Batería	Prev-7889
59.	Batería	Prev-7884
60.	Batería	Prev-3830
61.	Batería	S/N
62.	Ponchador	DS-SF 6932
63.	Sacapunta	S/N
64.	Impresora	S/N
65.	<i>Cardio Matic</i>	RGCHC723
66.	<i>Power Conect</i>	S/N
67.	<i>Bayer DCA</i>	S/N
68.	Máquina de Succión	SADS-24098
69.	Máquina de Succión	S/N
70.	Máquina de Succión	S/N
71.	Máquina de Succión	S/N
72.	Máquina de Succión	S/N
73.	Máquina de Succión	S/N
74.	Máquina de Succión	S/N
75.	Máquina de Succión	S/N
76.	Máquina de Succión	S/N
77.	Máquina de Succión	S/N
78.	Máquina de Succión	S/N
79.	Máquina de Succión	S/N
80.	Máquina de Succión	S/N
81.	Carrito de fimamometro	SADS -24081
82.	Carrito de fimamometro	S/N
83.	Máquina de Succión	S/N
84.	Bocina	DSCF-6398
85.	Centrífuga	04470
86.	Impresora	S/N
87.	Maquinilla	Reg. Fajardo 01403
88.	Teclado	S/N
89.	Teclado	S/N
90.	Teclado	S/N
91.	Teclado	S/N
92.	Teclado	S/N
93.	Teclado	S/N
94.	Teclado	S/N
95.	Teclado	S/N

Unidad	Descripción de la propiedad	Núm. de propiedad
96.	Calculadora Sharp	SA 20892
97.	Scanner HP	S/N
98.	Calculadora Smith	S/N
99.	Teléfono	S/N
100.	Monitor HP	S/N
101.	Trituradora	S/N
102.	Monitor HP	DS-SF 7121
103.	Monitor Dell	S/N
104.	Monitor HP	S/N
105.	Monitor HP	DS-SF- 6591
106.	Reloj Ponchador	S/N
107.	Monitor	DS-SF
108.	Monitor	DS-PM 13112
109.	Monitor HP	DS-SF 6685
110.	Monitor HP	DS-SF 6872
111.	Monitor HP	S/N
112.	Monitor HP	RD-07618-B
113.	Televisor Syntax	S/N
114.	Monitor HP	S/N
115.	Monitor HP	DSPM-12826-1
116.	Monitor HP	DSPM-12846
117.	Monitor HP	DS-3226
118.	Televisor Trinitron	Paset-0518
119.	Televisor	S/N
120.	Monitor Avanti	SADS – 16891
121.	Torre de Computadora HP	DSPM-13410
122.	Torre de Computadora HP	S/N
123.	Torre de Computadora HP	DS-SF-7224
124.	Torre de Computadora HP	DSPM-12826
125.	Torre de Computadora HP	DS-SF- 7813
126.	Televisor	DS-SF- 6554
127.	Batería	PREV-3561
128.	Batería	PREV-3541
129.	Batería	PREV-16718
130.	Batería	PREV-3554
131.	Batería	BIO - 3728
132.	Batería	PREV-11396
133.	Batería	PREV-14520
134.	Batería	RD-3046
135.	Batería	PREV-16603
136.	Batería	S/N
137.	Batería	RD-3047
138.	Batería	DS-3290
139.	Batería	PREV-14519
140.	Scanner	PASET-1393
141.	Máquina de Presión	SADS – 24083
142.	Ponchador de Correspondencia	RGCHC 0891
143.	Máquina de Oído	SADS – 24080
144.	Printer	S/N
145.	Máquina EKG	SADS – 24077
146.	Máquina de Tarjeta	S/N

Unidad	Descripción de la propiedad	Núm. de propiedad
147.	Monitor	SADS - 16975-1
148.	Impresora	SADS – 24060
149.	<i>HP 920 Model</i>	S/N
150.	<i>Máquina EKG Marca HP</i>	S/N
151.	Máquina de resucitación	S/N
152.	Máquina de Succión	S/N
153.	<i>CPU</i>	SADS-16963
154.	<i>Sampler Unit</i>	S/N
155.	Máquina de succión	S/N
156.	Teclado	SADS - 18338-2
157.	Máquina de Suero	USN 65428 – MO8465
158.	Máquina de Suero	S/N
159.	Máquina de Suero	S/N
160.	Máquina de Suero	S/N
161.	Máquina de Suero	S/N
162.	Máquina de Suero	S/N
163.	Máquina de Suero	S/N
164.	Máquina de Suero	S/N
165.	Máquina de Suero	S/N
166.	Máquina de Suero	S/N
167.	Centrifuga	S/N
168.	Centrifuga	S/N
169.	Cardiograph Q700A	S/N
170.	<i>Sysmex Power Supply</i>	S/N
171.	Máquina de Visión	USN:65428 MP-004876
172.	<i>Sistema de Intercom</i>	RSF-09857
173.	Horno Steri-Dent	US: Coast Guard
174.	Gaymar	FM-04472
175.	Máquina	S/N
176.	<i>Welch Allyn</i>	18994
177.	Centrifuga	S/N
178.	Centrifuga	FMMG 04479
179.	Equipo de Laboratorio	S/N
Total		179

ANEJO 3

Fotos de los Equipos a Disponer

Foto 1



Foto 2



Foto 3



Foto 4



Foto 5



Foto 6

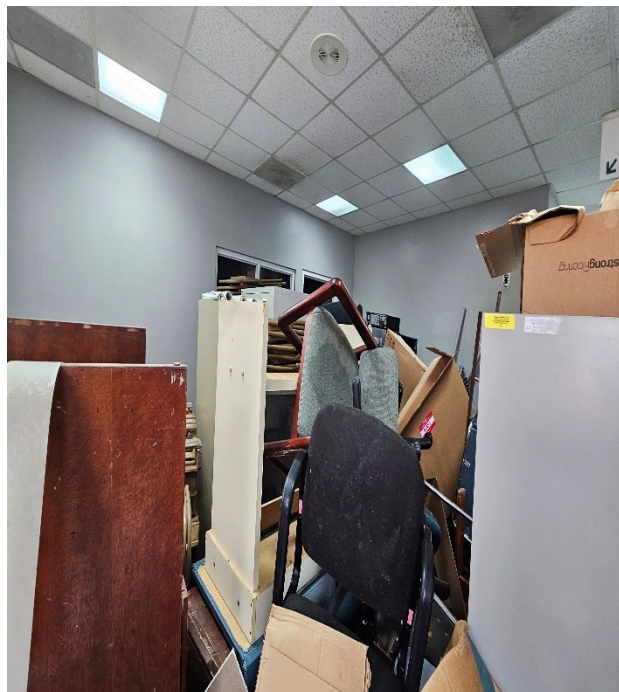

Foto 7



INFORMACIÓN GENERAL



MISIÓN

Ejecutar nuestras funciones de manera objetiva, independiente y oportuna promoviendo mejorar la eficiencia, eficacia e integridad de las entidades bajo nuestra jurisdicción y el servicio público.



VISIÓN

Fomentar una cultura de excelencia mediante la capacitación, observación, fiscalización y desarrollo de sanas prácticas administrativas. Mantener los acuerdos con entidades locales e internacionales para fomentar acciones preventivas en el monitoreo continuo de los fondos del Gobierno de Puerto Rico.



INFORMA

La Oficina del Inspector General tiene el compromiso de promover una sana administración pública. Por lo que, cualquier persona que tenga información sobre un acto irregular o falta de controles internos en las operaciones de la Rama Ejecutiva, puede comunicarse a la OIG a través de:

Línea confidencial: 787-679-7979

Correo electrónico: informa@oig.pr.gov

Página electrónica: www.oig.pr.gov/informa

CONTACTOS



PO Box 191733
San Juan, Puerto Rico
00919-1733



787-679-7997



Ave Arterial Hostos 249
Esquina Chardón Edificio ACAA
Piso 7, San Juan, Puerto Rico



consultas@oig.pr.gov



www.oig.pr.gov